

Bulletin provincial 2024 N° 15

Sommaire

N° 46.- TUTELLE RÉGIONALE

- Arrêté du 20 décembre 2024 approuvant la résolution 250/24 relative au budget pour l'exercice 2025 de la Province de Namur – votée à la séance du Conseil du 29 novembre 2024

Pages 2778 à 2081

N° 47.- CONSEIL PROVINCIAL – RÉOLUTIONS

Séance du 29 novembre 2024

- Affaire 250/24 : Budget provincial pour l'exercice 2025
 - Annexe 1 : Projet de budget des recettes et des dépenses pour l'exercice 2025
 - Annexe 2 : Déclaration de politique budgétaire 2025
- Affaire 251/22 - Dossier lié au budget 2025 - Emprunts destinés à financer les dépenses extraordinaires – Autorisation d'emprunts
 - Annexe 1 : Tableau des emprunts budget 2025
 - Annexe 2 : Balise d'emprunts budget 2025

Pages 2082 à 3335

N° 48.- RÈGLEMENTS COMMUNAUX

- **NAMUR**

Séance du 12 novembre 2024

- Saint-Servais, rue Auguste Leblan 8 - Création d'un emplacement pour personnes handicapées - règlement complémentaire à la police de la circulation routière - Adoption
(Approuvé en date du 02 décembre 2024 par la Tutelle)

- **EGHEZEE**

Séance du 20 novembre 2024

- HANRET, rue de l'Église - Règlement complémentaire de circulation révisant la zone 30 aux abords de l'école Saint-Rémy d'Hanret
- LEUZE, rue des Bolettes - Règlement complémentaire de circulation implantant un dispositif surélevé de type sinusoïdal
- LONGCHAMPS, rue Saint Anne - Règlement complémentaire de circulation réservation à la circulation des piétons, cyclistes et conducteurs speed pédélec sur la partie de la voie publique spécifiquement aménagée pour l'usage des piétons, cyclistes, conducteurs de speed pédélecs du côté de l'immeuble portant le numéro 1 autorisée à rue Saint Anne
- MAHAIGNE, rue de Frise - Règlement complémentaire de circulation relatif - diverses mesures
- UPIGNY, rue des Aunes - Règlement complémentaire de circulation interdisant l'accès aux véhicules dont la longueur dépasse, chargement compris, 12

Pages 3336 à 3354

N° 49.- TAXES ET REDEVANCES COMMUNALES

- **GEDINNE**

Séance du 07 novembre 2024

- Gedinne: Redevance sur la distribution de l'eau - Exercice 2025 - Approbation

Redevance communale sur la location du compteur d'eau et sur la consommation d'eau de la distribution publique - Exercice 2025 - Approbation

Pages 3355 à 3356

Département des Finances
locales

DIRECTION DE LA TUTELLE FINANCIERE

Avenue Gouverneur Bovesse 100
B-5100 NAMUR (JAMBES)
Tel : +32 (0)81 32 72 11
tutellefinanciere.interieur@spw.wallonie.be

Collège provincial de Namur

Rue Henri Blès 190/C

5000 NAMUR

Nos réf. : SPW IAS/ FIN/ 2024-096838/Namur/Budget pour l'exercice 2025
Votre contact : TABURIAUX Nathalie, attachée, 081/32.36.67, nathalie.taburiaux@spw.wallonie.be

SERVICE PUBLIC DE WALLONIE

LE VICE-PRESIDENT ET MINISTRE DU TERRITOIRE, DES INFRASTRUCTURES, DE LA MOBILITE ET DES POUVOIRS LOCAUX

Vu la Constitution, les articles 41 et 162 ;

Vu la loi spéciale de réformes institutionnelles du 8 août 1980, l'article 7 ;

Vu le Code de la démocratie locale et de la décentralisation ;

Vu l'arrêté royal du 2 juin 1999 portant le règlement général de la comptabilité provinciale ;

Vu l'arrêté du Gouvernement wallon du 10 octobre 2024 fixant la répartition des compétences entre Ministres et portant règlement du fonctionnement du Gouvernement ;

Vu le budget pour l'exercice 2025 de la Province de Namur voté en séance du conseil provincial en date du 29 novembre 2024 et parvenu complet à l'autorité de tutelle le 29 novembre 2024 ;

Vu l'avis de la Cour des comptes sur le projet de budget pour l'exercice 2025 de la Province de Namur, rendu en date du 26 novembre 2024 ;

Considérant que l'arrêté du 14 novembre 2024 non-approuve la délibération du 18 octobre 2024 par laquelle le collège provincial décide pour l'exercice 2025 d'adopter une taxe annuelle sur les pylônes et mâts, destinés à supporter les divers types d'antennes nécessaires au bon fonctionnement du réseau de télécommunication mobile installés sur le territoire de la Province de Namur ;

Service public de Wallonie intérieur action sociale

Considérant qu'en inscrivant un article de recettes lié à cette taxe pylônes gsm, les autorités provinciales ne tiennent pas compte de l'arrêté de non-approbation du 14 novembre 2024 précité ;

Considérant qu'il convient en conséquence de supprimer l'article de recettes à l'article 040003/70110/000 ;

Considérant que cette suppression induit un mali à l'exercice propre du service ordinaire ; qu'il convient, pour équilibrer le budget au service ordinaire, d'utiliser la provision constituée pour les risques futurs liés à la taxe pylônes gsm ;

Considérant que le budget provincial 2025 tel que corrigé se clôture avec, au service ordinaire, un boni de 170.566 € au propre et un boni de 25.129.395 € au global et, au service extraordinaire, avec un mali de -9.178.180 € au propre et un boni de 12.460.199 € au global ;

Considérant, en conséquence, que ledit budget tel que corrigé respecte l'obligation d'équilibre édictée par l'article L2231-10 du Code de la démocratie locale et de la décentralisation ;

Considérant que le budget tel que corrigé est conforme à la loi et à l'intérêt général,

ARRETE :

Article 1^{er} : le budget pour l'exercice 2025 de la Province de Namur voté en séance du conseil provincial en date du 29 novembre 2024 est **réformé** comme suit :

SERVICE ORDINAIRE

1. Situation telle que votée par le conseil provincial

Recettes globales	221.446.648 €
Dépenses globales	196.317.253 €
Résultat global	25.129.395 €

2. Modifications des recettes

040003/70110/000	0 € au lieu de	1.151.250 € soit	1.151.250 € en moins
000002/63535/000	284.579 € au lieu de	0 € soit	284.579 € en plus

3. Modification des dépenses

000002/63535/001	0 € au lieu de	866.671 € soit	866.671 € en moins
------------------	----------------	----------------	--------------------

4. Récapitulation des résultats tels que réformés

Exercice propre	Recettes	191.110.310 €	Résultats : 170.566 €
	Dépenses	190.939.744 €	
Exercices antérieurs	Recettes	29.469.667 €	Résultats : 27.783.460 €
	Dépenses	1.686.207 €	
Prélèvements	Recettes	0 €	Résultats : -2.824.631 €
	Dépenses	2.824.631 €	
Global	Recettes	220.579.977 €	Résultats : 25.129.395 €
	Dépenses	195.450.582 €	

SERVICE EXTRAORDINAIRE

Récapitulation des résultats

Exercice propre	Recettes	10.265.250 €	Résultats : -9.178.180 €
	Dépenses	19.443.430 €	
Exercices antérieurs	Recettes	19.285.150 €	Résultats : 19.240.150 €
	Dépenses	45.000 €	
Prélèvements	Recettes	2.628.430 €	Résultats : 2.398.229 €
	Dépenses	230.201 €	
Global	Recettes	32.178.830 €	Résultats : 12.460.199 €
	Dépenses	19.718.631 €	

Situation globale des fonds de réserve et des provisions:

ordinaire	3.956.400,78 €
extraordinaire	4.259.451,81 €
provisions	53.140.918,62 €

Art. 2.: Un recours en annulation est ouvert contre cette décision devant la section du contentieux administratif du Conseil d'Etat.

A cet effet, une requête en annulation datée et signée doit être adressée au Conseil d'Etat (Rue de la science, 33, 1040 Bruxelles), par lettre recommandée, à la poste, dans les 60 jours à dater du lendemain de la notification qui vous est faite de la présente.

La requête peut également être introduite par voie électronique sur le site internet du Conseil d'Etat : <http://eproadmin.raadvst-consetat.be>.

Art. 3.: L'attention des autorités provinciales est attirée sur les éléments suivants :

- Les constitutions de provisions ne sont pas des dépenses de fonctionnement. Je vous invite à nouveau à corriger le groupe économique (68 ou 78) des articles concernant les provisions pour les mettre en accord avec l'arrêté ministériel du 15 février 2001 portant exécution de l'article 41 de l'arrêté royal du 2 juin 1999 portant le règlement général de la comptabilité provinciale.
- Hors dépenses énergétiques, constitutions de provisions et crédits de réserve, les dépenses de fonctionnement 2025 augmentent de 22,7 % par rapport aux engagements de 2023, alors que la circulaire budgétaire recommande un taux maximal de 2 %. Même si les augmentations sont pleinement justifiées, je vous invite néanmoins à veiller à limiter au maximum la progression des dépenses de fonctionnement.
- Je vous encourage à prendre en compte les remarques émises par la Cour des comptes dans son rapport du 26 novembre 2024.

Art. 4.: Mention de cet arrêté est portée au registre des délibérations en marge de l'acte concerné.

Art. 5.: Le présent arrêté est publié par extrait au moniteur belge.

Art. 6.: Le présent arrêté est notifié, pour exécution, au collège provincial. Il est communiqué par le collège provincial au conseil provincial et au directeur financier conformément à l'article 7 du règlement général de la comptabilité provinciale.

Art. 7.: Le présent arrêté est notifié, pour information, à la Cour des comptes.

Namur, le

20 DEC. 2024



François DESQUESNES

AFFAIRE N°250/24 : BUDGET PROVINCIAL POUR L'EXERCICE 2025

LE CONSEIL PROVINCIAL,

VU l'article L2212-48 du Code de la Démocratie Locale et de la Décentralisation ;

VU la circulaire de Monsieur le Ministre des Pouvoirs Locaux et de la Ville, relative à l'élaboration des budgets provinciaux pour 2025 du 14/6/2024 ;

VU le courrier du SPW du 22/04/2024 reprenant les Prévisions budgétaires 2024-2030 du fonds, du Soutien régional aux provinces dans le cadre de la reprise du financement communal des zones de secours, des compensations fiscales

Vu la circulaire du 20/6/2024 actualisant les prévisions budgétaires des Additionnels au précompte immobilier (2024-2029)

VU l'arrêté du 02.06.1999 portant le règlement général de la Comptabilité provinciale ;

CONSIDERANT QUE la présente décision a une incidence financière supérieure à 30.000,00 € et que, conformément à l'article L2212-65 § 2, 8° du Code de la Démocratie Locale et de la Décentralisation, l'avis du Directeur financier est obligatoirement sollicité ;

VU la demande d'avis de légalité adressée à la Directrice financière ff en date du 17 octobre 2024;

VU l'avis rendu par la Directrice financière ff en date du 18 octobre 2024 et joint en annexe ;

VU le rapport de la 1^{ère} Commission émettant son avis ;

VU la note de politique générale remise aux Conseillers ;

ATTENDU que les annexes prévues par la circulaire budgétaire et celle du 21/01/2019 ont été communiquées aux membres du Conseil provincial avec le budget ;

ATTENDU que le Collège provincial veillera, en application de l'article L2231-9, §1er du Code de la Démocratie Locale et de la Décentralisation :

- à l'insertion, au Bulletin provincial, du présent budget dans le mois qui suit son approbation ;
- au dépôt de ce budget aux Archives de l'Administration de la Région wallonne.

APRÈS en avoir délibéré ;

CONSIDERANT que la présente résolution est adoptée à 19 voix pour, 0 voix contre et 15 Abstention(s) ;

CONSIDERANT dès lors que la présente résolution est adoptée à la majorité / à l'unanimité ;

ARRÊTE:

L'ensemble du budget provincial pour l'exercice 2025, aux montants suivants

Résultats du Service Ordinaire	Recettes	Dépenses	Résultats
Exercices Antérieurs	29.469.667,00	1 686 207	27 783 460
Exercice propre	191.976.981,00	191 806 415	170 566
Total	221.446.648,00	193 492 622	27 954 026
Prélèvements		2 824 631	-2 824 631
Total Général	221.446.648,00	196 317 253	25 129 395

Résultats du Service Extraordinaire	Recettes	Dépenses	Résultats
Exercices Antérieurs	19.285.150,00	45 000	19 240 150
Exercice propre	10.265.250,00	19 443 430	-9 178 180
Total	29.550.400,00	19 488 430	10 061 970
Prélèvements	2.628.430,00	230 201	2 398 229
Total Général	32.178.830,00	19 718 631	12 460 199

Namur, le 29/11/2024

Le Directeur général



Valéry ZUINEN

Le Président



Philippe BULTOT



PROVINCE
de **NAMUR**
Finances

PROJET DE BUDGET DES RECETTES ET DES DEPENSES

pour l'exercice 2025

Édition du 21/10/2024

TABLE DES MATIÈRES

Tableau de synthèse.....	;
Exercices antérieurs - Recettes Ordinaires	4
Exercices antérieurs - Recettes ExtraOrdinaires	6
Exercices antérieurs - Dépenses Ordinaires	10
Exercices antérieurs - Dépenses ExtraOrdinaires	14
000 002 Recettes et dépenses non ventilables - Recettes et Dépenses Générales.....	16
000 006 Recettes et dépenses non ventilables - Personnel Provincial.....	20
000 125 Recettes et dépenses non ventilables - Récupération créances non fiscales.....	22
010 002 Dette publique non imputable aux fonctions - Recettes et Dépenses Générales.....	24
021 003 Fonds des provinces : répartition générale - Fonds-Taxes.....	26
026 003 Compensation pour la non-perception de recettes fiscales diverses - Fonds-Taxes.....	28
040 003 Impôts et taxes - Fonds-Taxes.....	30
050 004 Assurances non imputables aux fonctions - Assurances.....	32
060 002 Prélèvements - Recettes et Dépenses Générales.....	36
060 045 Prélèvements - Dir. des Affaires Sociales et Sanitaires (DASS).....	40
060 053 Prélèvements - Médico-Social.....	44
060 081 Prélèvements - Haute-Ecole.....	48
060 097 Prélèvements - Services d'incendie.....	50
101 005 Autorités politiques provinciales - Autorités Provinciales.....	54
104 002 Services administratifs centraux - Recettes et Dépenses Générales.....	58
104 005 Services administratifs centraux - Autorités Provinciales.....	62
104 006 Services administratifs centraux - Personnel Provincial.....	64
104 007 Services administratifs centraux - Affaires Générales.....	66
104 009 Services administratifs centraux - Comité de Direction.....	68
104 053 Services administratifs centraux - Médico-Social.....	70
104 068 Services administratifs centraux - Pers. à Dispo. du Gouverneur.....	72
104 070 Services administratifs centraux - Service Com.....	74
104 084 Services administratifs centraux - Services Juridiques.....	76
104 122 Services administratifs centraux - Sanctions Administratives.....	78
104 124 Services administratifs centraux - Cellule des Marchés Publics.....	80
104 126 Services administratifs centraux - Service des Facilities.....	82
104 128 Services administratifs centraux - Service du Nettoyage.....	86
105 005 Cérémonial officiel - Autorités Provinciales.....	90
106 100 Formation administrative générale - Ecole d'Administration et de Pédagogie - EPA.....	92
120 086 Recettes et dépenses non ventilables - Services Communs APG - Finances.....	94
120 103 Recettes et dépenses non ventilables - Service Stratégie transversale et Conseils.....	96
121 085 Services fiscaux et financiers - Services du Directeur Financier.....	98
124 012 Patrimoine privé - Patrimoine.....	100
124 088 Patrimoine privé - Campus Provincial.....	104
124 092 Patrimoine privé - Service des Assurances et du Patrimoine.....	108
131 066 Service du personnel, service social du personnel, service médical du travail, réfectoire du personnel - Mess Provincial.....	110
131 087 Service du personnel, service social du personnel, service médical du travail, réfectoire du personnel - Service de Gestion des Ressources Humaines.....	112
133 105 Archives, documentation, bibliothèque administrative centrale - Centre de Document. et Archives.....	114
134 008 Imprimerie - Imprimerie.....	116
136 002 Parc automobile - Recettes et Dépenses Générales.....	120
136 005 Parc automobile - Autorités Provinciales.....	122
137 013 Service des bâtiments - Service Technique du Patrimoine Immobilier.....	126
137 014 Service des bâtiments - Equipe d'Entretien.....	130
139 093 Service informatique général - Informatique et Telecommunications.....	134
335 121 Ecole de police - Académie de Police.....	138
351 011 Services d'incendie - Zones de Secours.....	142
351 097 Services d'incendie - Services d'incendie.....	144
353 082 Ecole de Formation Sécurité Civile - Ecoles Provinciales de Sécurité Civile - AMU.....	146
353 110 Ecole de Formation Sécurité Civile - Ecoles Provinciales de Sécurité Civile.....	148
420 016 Recettes et dépenses non ventilables (services administratifs et techniques) - Service Technique Provincial.....	152
421 016 Travaux d'infrastructure aux routes - Service Technique Provincial.....	156
422 016 Services de métros, trams et autobus (régies, Intercommunales, SNCV ...) Gares d'autobus et abris - Service Technique Provincial.....	158
482 016 Travaux d'infrastructure hydraulique - bassins d'orage - Stations d'épuration - Service Technique Provincial.....	160
484 017 Cours d'eau non navigables - Curage - Hydraulique.....	162

530 018 Industries - Promotion industrielle, zonings industriels - Economique.....	166
551 016 Gaz - Service Technique Provincial.....	168
562 022 Service provincial du tourisme - Promotion touristique - Office Prov. de Promotion et Gestion Touristique.....	170
610 024 Recherche scientifique pour le développement agricole - Office Provincial Agricole.....	172
610 115 Recherche scientifique pour le développement agricole - Pôle Fromager.....	176
623 025 Elevage - Agriculture.....	180
701 072 Services administratifs de l'enseignement - Pouvoir organisateur - Admin. de l'Enseignement et de la Formation.....	182
701 118 Services administratifs de l'enseignement - Pouvoir organisateur - Service Appui Formation.....	184
701 123 Services administratifs de l'enseignement - Pouvoir organisateur - Structure Faïtière - Enseignement Secondaire.....	186
732 028 Enseignement agricole et horticole - Ecole Prov. d'Agronomie et des Sciences de Ciney.....	188
732 060 Enseignement agricole et horticole - Ferme de St-Quentin.....	192
733 035 Formation générale d'enseignants - Ecole de pédagogie - Ecole d'Administration et de Pédagogie - ISPN.....	196
733 099 Formation générale d'enseignants - Ecole de pédagogie - Institut Provincial de Formation Sociale.....	198
735 029 Autres enseignements professionnels et techniques - Ecole Provinciale Secondaire d'Infirmiers (EPSI).....	202
735 030 Autres enseignements professionnels et techniques - Ecole Hôtelière Provinciale (EHPN).....	206
735 031 Autres enseignements professionnels et techniques - Chateau de Namur.....	212
735 034 Autres enseignements professionnels et techniques - Ecole Secondaire Provinciale d'Andenne (ESPA).....	216
735 079 Autres enseignements professionnels et techniques - Ecole d'Elevage et d'Equitation de Gesves (EPEEG).....	220
735 112 Autres enseignements professionnels et techniques - Ecole des Métiers et des Arts (EMAP).....	224
741 081 Enseignement supérieur non universitaire - Haute Ecole (HEPN).....	228
760 039 Complexes provinciaux de délassement - Chevetogne.....	232
762 037 Culture et Loisirs - Service de la Culture.....	234
762 040 Culture et Loisirs - ASPASC Programmation et Développement Territorial.....	238
762 074 Culture et Loisirs - ASPASC Programmation et Développement Territorial.....	240
762 090 Culture et Loisirs - Service des Relations Publiques : Audio-Visuel.....	242
767 038 Bibliothèques publiques - Service de la Culture - Bibliothèque.....	244
771 041 Musées - Musées.....	248
771 106 Musées - Service de la Culture - Musée Rops.....	250
771 107 Musées - Service des Musées et du Patrimoine Culturel.....	252
773 042 Edifices historiques et artistiques, monuments classés - ASPASC programmation et Développement Territorial.....	258
774 042 Arts graphiques - Beaux Arts.....	262
790 044 Cultes - Cultes.....	264
801 045 Action sociale - Le Vivre Mieux - Pôle Santé et Société.....	268
802 127 Action sociale et sensibilisation au développement durable - Transition territoriale.....	274
811 111 Action Sociale - Observation, Programme et Développement Territorial.....	278
831 056 Assistance sociale - Service Social.....	282
833 046 Soins pour les handicapés - Le Vivre Mieux - Aide Sociale.....	284
835 045 Enfance et jeunesse - Dir. des Aff. Sociales et Sanitaires (Vivre Mieux).....	288
844 045 Aides familiales - Crèches - Primes supplémentaires - Dir. des Aff. Sociales et Sanitaires (Vivre Mieux).....	290
861 063 Protection du travail (Institution pour la protection du travail) - Service de Prévention.....	294
870 049 Santé publique et hygiène publique - Recettes et dépenses non ventilables - Le Vivre Mieux - Pôle de la Santé Scolaire.....	296
870 051 Santé publique et hygiène publique - Recettes et dépenses non ventilables - ASPASC - Adm. Santé Pub.-Action Sociale et Cult.....	300
870 083 Santé publique et hygiène publique - Recettes et dépenses non ventilables - Direction Santé Publique - Prévention et Promotion.....	302
870 116 Santé publique et hygiène publique - Recettes et dépenses non ventilables - Le Vivre Mieux - Pôle de la Santé Mentale.....	304
870 117 Santé publique et hygiène publique - Recettes et dépenses non ventilables - Le Vivre Mieux - Direction et Pôle Transversal.....	308
872 052 Etablissements de soins - C.H.R. & Ex C.H.P.....	312
874 054 Distribution d'eau - Distribution d'Eau.....	316
878 018 Funérailles - Economique.....	318
879 113 Milieu, environnement, lutte contre les nuisances sonores - Environnement.....	320
922 055 Habitations sociales et politique foncière du logement - Service Habitat.....	322
Récapitulation - RECETTES ORDINAIRES.....	326
Récapitulation - DEPENSES ORDINAIRES.....	333
Récapitulation - RECETTES EXTRAORDINAIRES.....	340
Récapitulation - DEPENSES EXTRAORDINAIRES.....	347

PROVINCE DE NAMUR

BUDGET 2025

TABLEAU DE SYNTHÈSE

Calcul du résultat présumé des exercices antérieurs

	Ordinaire	Extraordinaire
Section I : exercice pénultième : 2023 (Exercice clos)		
Reliquat du Compte 2023	35.071.855	
Total Section I	35.071.855	0
Section II : exercice antérieur : 2024 (Exercice en cours)		
Excédent initial 2024 après prélèvements (avant MB)	11.134.185	13.317.477
<u>Modifications Budgétaires 2024</u>		
N° 1 : Recettes	43.584	-2.577.855
N° 2 : Recettes	-12.968.707	11.735.008
N° 3 : Recettes	3.069.714	-21.865.530
Total Section II	1.278.776	609.100
TOTAL RECETTES (I + II)	36.350.631	609.100

	Ordinaire	Extraordinaire
Section I : exercice pénultième : 2023(Exercice clos)		
Reliquat du Compte 2023		3.717.412
Total Section I	0	3.717.412
Section II : exercice antérieur : 20234(Exercice en cours)		
Déficit initial 2023 après prélèvements (avant MB)		
<u>Modifications Budgétaires 2024</u>		
N° 1 : Dépenses	43.584	-563.412
N° 2 : Dépenses	6.434.069	1.695.665
N° 3 : Dépenses	533.811	-7.918.801
Total Section II	7.011.464	-6.786.548
TOTAL DEPENSES (I + II)	7.011.464	-3.069.136

BONIS PRÉSUMÉS AU 1er JANVIER 2025	000001/09700/000-2024	000001/09710/000-2024
SOLDE À REPORTER AU BUDGET 2025	29.339.167	3.678.236

Exercices antérieurs

Recettes Ordinaires

ARTICLE F/E/N	RECETTES	DROITS 2023	BUDGET 2024 INITIAL	BUDGET 2024 APRES MB 15	ESTIMATION 2025
922055/70251/000-2000	REMBOURSEMENT PAR LES EMPRUNTEURS DES FRAIS DE PROCEDURE DANS LA RECUPERATION DE PRETS	6.201,67	3 500	7 355	3 500
922055/74200/006-2000	REINSCRIPTION TECHNIQUE : CONTENTIEUX PRETS LOGEMENTS COMPLEMENTAIRES	190.342,95		162 231	
922055/74200/007-2000	REINSCRIPTION TECHNIQUE: CONTENTIEUX PRETS LOGEMENTS AU PERSONNEL PROVINCIAL	7.880,69		4 409	
922055/74200/008-2000	REINSCRIPTION TECHNIQUE : CONTENTIEUX PRETS COMPLEMENTAIRES HABITATIONS MOYENNES	20.220,25		15 932	
922055/75140/006-2000	RECETTES CONTENTIEUX: REMBOURSEMENT DES PRETS LOGEMENT COMPLEMENTAIRES PAR LES PARTICULIERS (INTERETS)	32.793,22		16 291	
922055/75140/007-2000	RECETTES CONTENTIEUX: REMBOURSEMENT DES PRETS LOGEMENT PAR LE PERSONNEL PROVINCIAL (INTERETS)	665,44		369	
922055/75140/008-2000	RECETTES CONTENTIEUX: REMB. DES PRETS COMPLEMENTAIRES POUR HAB. MOYENNES Y COMPRIS INTERV. PROVINCE (AMORTISSEMENTS)	1.436,67		564	
733099/74010/000-2010	SUBVENTIONS DE FONCTIONNEMENT DE L'INSTITUT PROVINCIAL DE FORMATION SOCIALE	2,40			
353082/74010/001-2013	SUBVENTION DU MINISTERE DE LA SANTE PUBLIQUE POUR LA FORMATION A L'AIDE MEDICALE URGENTE	2.000,00			
000002/70200/000-2014	RECETTES IMPREVUES	13.854,75			
353082/74010/001-2016	SUBVENTION DU MINISTERE DE LA SANTE PUBLIQUE POUR LES ECOLES PROVINCIALES DE SECURITE CIVILE - AIDE MEDICALE URGENTE	16.432,39			
353110/74010/000-2016	SUBVENTION DU MINISTERE DE L'INTERIEUR POUR LES ECOLES PRO- VINCIALES DE SECURITE CIVILE - FEU	99.190,94			
353110/74010/000-2017	SUBVENTION DU MINISTERE DE L'INTERIEUR POUR LES ECOLES PROVINCIALES DE SECURITE CIVILE - FEU	52.091,06			
771107/74218/020-2018	TERRITOIRE DE MEMOIRE: PARRAINAGE DES TOMBES DE FUSILLES	185,67			
764045/74218/000-2020	RESTITUTION DE SUBSIDES OCTROYES DANS LE CADRE D'EVENEMENTS SPORTIFS	2.300,00			
771107/74218/020-2020	TERRITOIRE DE MEMOIRE: PARRAINAGE DES TOMBES DE FUSILLES	470,23			
353110/74010/000-2021	SUBVENTION DU MINISTERE DE L'INTERIEUR POUR LES ECOLES PROVINCIALES DE SECURITE CIVILE	26.490,55			
802127/74218/000-2021	RESTITUTION DE SUBSIDE OCTROYE DANS LE CADRE DE LA TRANSITION TERRITORIALE	5.535,00		2 535	
870116/70200/000-2021	RECETTES DE LA DIRECTION DE LA SANTE PUBLIQUE - SANTE MENTALE	136,58			
870116/70200/001-2021	INTERVENTION DES CONSULTANTS DANS LES SERVICES DE SANTE MENTALE	11,00			
000001/09700/000-2022	BONI PRESUME DES EXERCICES ANTERIEURS: ORDINAIRE	31.440.748,59			
000002/70203/000-2022	RESTITUTIONS DIVERSES	94.431,62			
040003/70104/000-2022	TAXE SUR LES DEBITS DE TABACS	60.403,45			
040003/70110/000-2022	TAXE SUR LES PYLONES ET MATS UTILISES DANS LE CADRE DE L'ACTIVITE DE MOBILOPHONIE	470.833,15			
040003/70111/000-2022	TAXE SUR LES ETABLISSEMENTS CLASSES COMME DANGEREUX, INSALUBRES ET/OU INCOMMODES ET ASSIMILES	20.721,88		1 594	
040003/70121/000-2022	TAXE SUR LES SECONDES RESIDENCES	44.152,50			
040003/70131/000-2022	TAXE SUR LES PERMIS DE PORT D'ARMES DE CHASSE	59.898,77			
335121/74010/000-2022	SUBVENTION DE L'ETAT POUR L'ACADEMIE DE POLICE	1.398.955,71			
732028/70200/000-2022	RECETTES DE L'ECOLE PROVINCIALE D'AGRONOMIE ET DES SCIENCES DE CINEY	4.675,53			
732060/70200/000-2022	RECETTES DE LA FERME DE ST QUENTIN	1.027,62			
735030/70200/000-2022	RECETTES DE L'EHPN	257,82			
801045/74080/040-2022	SUBVENTIONS FWB RW-VIVRE MIEUX-SANTE SOCIETE - EGALITE DES CHANCES	35.387,50			
801045/74218/020-2022	RESTITUTION SUBSIDE SOUTIEN D'ACTIONS DANS LE CADRE DU VIVRE MIEUX			81	
870049/74011/001-2022	SUBSIDES ONE POUR LES SERVICES PSE	120.837,70			
870116/70200/000-2022	RECETTES DU VIVRE MIEUX - SANTE MENTALE	34.282,60			
870116/70200/001-2022	INTERVENTION DES CONSULTANTS DANS LE VIVRE MIEUX - SANTE MENTALE	5.901,77			
870116/74001/000-2022	SUBVENTIONS-TRAITEMENTS REGION WALLONNE POUR LE VIVRE MIEUX SANTE MENTALE	574.835,66			

Exercices antérieurs

Recettes

ARTICLE F/E/N	RECETTES	DROITS 2023	BUDGET 2024 INITIAL	BUDGET 2024 APRES MB 15	ESTIMATION 2025
000001/09700/000-2023	BONI PRESUME DES EXERCICES ANTERIEURS: ORDINAIRE		15 884 597	35 071 855	
040003/70121/000-2023	TAXE SUR LES SECONDES RESIDENCES		300 000	300 000	
040003/70131/000-2023	TAXE SUR LES PERMIS DE PORT D'ARMES DE CHASSE		20 000	28 345	
335121/74010/000-2023	SUBVENTION DE L'ETAT POUR L'ACADEMIE DE POLICE			1 026 189	
000001/09700/000-2024	BONI PRESUME DES EXERCICES ANTERIEURS: ORDINAIRE				29 339 167
040003/70101/000-2024	TAXE SUR LES DEBITS DE BOISSONS				48 000
040003/70103/000-2024	TAXE SUR LES PANNEAUX D'AFFICHAGE				17 000
040003/70111/000-2024	TAXE SUR LES ETABLISSEMENTS CLASSES COMME DANGEREUX, INSALUBRES ET/OU INCOMMODES ET ASSIMILES				2 000
040003/70121/000-2024	TAXE SUR LES SECONDES RESIDENCES				40 000
040003/70131/000-2024	TAXE SUR LES PERMIS DE PORT D'ARMES DE CHASSE				20 000
	Total Ordinaires	34.845.593,33	16 208 097	36 637 750	29 469 667

Exercices antérieurs

Recettes ExtraOrdinaires

ARTICLE F/EN	RECETTES	DROITS 2023	BUDGET 2024 INITIAL	BUDGET 2024 APRES MB 15	ESTIMATION 2025
735030/17010/004-2009	EMPRUNT POUR TRAVAUX A L'EHPN		25 000		24 760
735079/17010/003-2009	EMPRUNT POUR TRAVAUX A L'EPEEG		45 000		45 000
735079/17010/003-2013	EMPRUNT POUR TRAVAUX A L'EPEEG		14 520		14 520
124012/17010/013-2015	EMPRUNT POUR TRAVAUX AU BATIMENT DE NANINNE			1 292 248	
124012/17010/011-2017	EMPRUNT POUR TRAVAUX EN COURS DE LA MAISON ADMINISTRATIVE PROVINCIALE			9 222 103	
104002/17010/003-2018	EMPRUNT POUR MOBILIER ET MATERIEL POUR LES SERVICES PROVINCIAUX		45 373		45 373
104002/17010/004-2018	EMPRUNT POUR ACHAT DE VEHICULES DANS LE CADRE DU PLAN DE MOBILITE		9 964		9 964
104070/17010/000-2018	EMPRUNT POUR INSTALLATIONS-MACHINES-EQUIPEMENTS DU SERVICE COM		12 261		12 261
124012/17010/000-2018	EMPRUNT POUR TRAVAUX AUX IMMEUBLES DU PATRIMOINE PRIVE		129 530		129 530
124012/17010/004-2018	EMPRUNT POUR TRAVAUX SPECIFIQUES EN MATIERE D'ECONOMIES D'ENERGIE		46 685		46 685
124012/17010/007-2018	EMPRUNT POUR ETUDES SPECIFIQUES EN MATIERE D'ECONOMIE D'ENERGIE		34 969		34 969
124012/17010/009-2018	EMPRUNT POUR TRAVAUX EN MATIERE DE VISIBILITE EXTERIEURE DES BATIMENTS PROVINCIAUX		10 403		10 403
124088/17010/000-2018	EMPRUNT POUR TRAVAUX SUR LE SITE DU CAMPUS PROVINCIAL		318 849		304 143
124088/17010/001-2018	EMPRUNT POUR INSTALLATIONS-MACHINES-EQUIPEMENTS AU CAMPUS PROVINCIAL		6 466		6 466
137013/17010/001-2018	EMPRUNT POUR TRAVAUX DE SECURITE ET DE SECURISATION AUX BATIMENTS PROVINCIAUX		98 765		98 231
137013/17010/002-2018	EMPRUNT POUR TRAVAUX DE MISE EN CONFORMITE DES APPAREILS DE LEVAGE		49 676		44 808
137013/17010/003-2018	EMPRUNT POUR MISE EN CONFORMITE DES CABINES HAUTE TENSION		53 037		49 809
137013/17010/009-2018	EMPRUNT POUR ACHAT DE MATERIEL POUR LA CELLULE ENERGIE		13 422		13 422
139093/17010/003-2018	EMPRUNT POUR ACHAT DE MATERIEL INFORMATIQUE DANS LE CADRE DE L'INFORMATISATION GENERALE		285 039		275 499
139093/17010/006-2018	EMPRUNT POUR ACHAT DE LICENCES ET LOGICIELS INFORMATIQUES DANS LE CADRE DE L'INFORMATISATION GENERALE		96 064		71 725
139093/17010/008-2018	EMPRUNT POUR TRAVAUX RELATIFS A L'INFORMATISATION GENERALE		3 709		3 709
335121/17010/000-2018	EMPRUNT POUR INSTALLATIONS-MACHINES-EQUIPEMENTS POUR L'ACADEMIE DE POLICE		70 644		70 644
353110/17010/002-2018	EMPRUNT POUR INSTALLATION-MACHINES-EQUIPEMENTS DES ECOLES PROVINCIALES DE SECURITE CIVILE		31 020		31 020
420016/17010/004-2018	EMPRUNT POUR INSTALLATIONS-MACHINES-EQUIPEMENTS DU SERVICE TECHNIQUE PROVINCIAL (STP)		24 188		24 188
484017/17010/000-2018	EMPRUNT POUR TRAVAUX EXTRAORDINAIRES D'AMELIORATION ET DE MODIFICATION DES COURS D'EAU NON NAVIGABLES		313 724		288 867
484017/17010/001-2018	EMPRUNT POUR INSTALLATIONS-MACHINES-EQUIPEMENTS DU SERVICE DES COURS D'EAU		23 902		23 902
484017/17010/003-2018	EMPRUNT POUR ACHAT DE VEHICULES POUR LE SERVICE DES COURS D'EAU		87 168		87 168
610024/17010/000-2018	EMPRUNT POUR INSTALLATIONS-MACHINES-EQUIPEMENTS POUR L'O.P.A		47 726		47 726
610024/17010/001-2018	EMPRUNT POUR TRAVAUX POUR LA CREATION D'UN ABATTOIR DE VOLAILLES DANS LE CADRE D'UN SUBSIDE D'INVESTISSEMENT		10 000		10 000
610024/17010/003-2018	EMPRUNT POUR ACHAT DE VEHICULES A L'O.P.A.		34 102		34 102
610024/17010/008-2018	EMPRUNT POUR AMENAGEMENT DE TERRAINS DE L'OPA		582 000		547 819
732028/17010/000-2018	EMPRUNT POUR INSTALLATIONS-MACHINES-EQUIPEMENTS DE L'ECOLE PROVINCIALE D'AGRONOMIE ET DES SCIENCES DE CINEY		18 988		18 988
732028/17010/005-2018	EMPRUNT POUR TRAVAUX AUX BATIMENTS DE L'ECOLE PROVINCIALE D'AGRONOMIE ET DES SCIENCES DE CINEY		192 129		151 406
732060/17010/000-2018	EMPRUNT POUR INSTALLATIONS-MACHINES-EQUIPEMENTS DE LA FERME DE ST QUENTIN		19 375		19 375
735030/17010/000-2018	EMPRUNT POUR INSTALLATIONS-MACHINES-EQUIPEMENTS DE L'EHPN		10 165		10 165
735030/17010/007-2018	EMPRUNT POUR TRAVAUX A LA CITADINE		7 314		6 042
735030/17010/008-2018	EMPRUNT POUR INSTALLATIONS-MACHINES-EQUIPEMENTS DE LA CITADINE		9 510		9 510

Exercices antérieurs

Recettes

ARTICLE F/EN	RECETTES	DROITS 2023	BUDGET 2024 INITIAL	BUDGET 2024 APRES MB 15	ESTIMATION 2025
735031/17010/000-2018	EMPRUNT POUR SUBSIDE D'INVESTISSEMENT POUR TRAVAUX A LA REGIE DU CHATEAU DE NAMUR		209 222		196 681
735034/17010/000-2018	EMPRUNT POUR INSTALLATIONS-MACHINES-EQUIPEMENT DE L'ECOLE SECONDAIRE PROVINCIALE D'ANDENNE (ESPA)		11 584		17 757
735034/17010/003-2018	EMPRUNT POUR TRAVAUX A L'ECOLE SECONDAIRE PROVINCIALE D'ANDENNE (ESPA)		27 894		27 836
735079/17010/000-2018	EMPRUNT POUR INSTALLATIONS-MACHINES-EQUIPEMENTS DE L'EPEEG		39 716		32 446
735079/17010/002-2018	EMPRUNT POUR ACHAT DE VEHICULES POUR L'EPEEG		2 800		2 800
735079/17010/006-2018	EMPRUNT POUR CONSTRUCTION DE CLASSES A L'EPEEG		727 102		545 735
735112/17010/000-2018	EMPRUNT POUR INSTALLATIONS-MACHINES-EQUIPEMENTS DE L'ECOLE DES METIERS ET DES ARTS DE LA PROVINCE (EMAP)		5 893		5 893
741081/17010/000-2018	EMPRUNT POUR TRAVAUX A LA HAUTE ECOLE		326 939		290 973
762037/17010/000-2018	EMPRUNT POUR INSTALLATIONS-MACHINES-EQUIPEMENTS DU SERVICE DE LA CULTURE		121 771		114 838
762037/17010/003-2018	EMPRUNT POUR ACHAT DE VEHICULES POUR LE SERVICE DE LA CULTURE		25 813		25 813
762037/17010/009-2018	RESTAURATION D'OEUVRES D'ART DE LA MAISON DE LA CULTURE		9 849		9 849
762037/17010/010-2018	EMPRUNT POUR ACHAT D'OEUVRES POUR LA MAISON DE LA CULTURE		50 000		50 000
762040/17010/008-2018	EMPRUNT POUR SUBSIDES D'INVESTISSEMENT POUR RENOVATION D'INFRASTRUCTURE DES CENTRES CULTURELS				900 000
767038/17010/001-2018	EMPRUNT POUR INSTALLATIONS-MACHINES-EQUIPEMENTS A LA BIBLIOTHEQUE		22 509		22 509
767038/17010/004-2018	EMPRUNT POUR ACHAT DE VEHICULES POUR LA BIBLIOTHEQUE		29 004		30 004
771107/17010/001-2018	EMPRUNT POUR L'ACHAT D'OEUVRES D'ART POUR LE SERVICE DES MUSEES EN PROVINCE DE NAMUR		42 185		42 185
771107/17010/010-2018	EMPRUNT POUR ACHAT D'OEUVRES POUR LE MUSEES ROPS				162 783
771107/17010/013-2018	EMPRUN POUR INSTALLATIONS-MACHINES-EQUIPEMENTS POUR LE MUSEE ROPS				13 986
773042/17010/000-2018	EMPRUNT POUR TRAVAUX EXTRAORDINAIRES AUX MONUMENTS CLASSES		60 578		59 845
801045/17010/002-2018	EMPRUNT POUR ACHAT DE VEHICULES POUR LA DIRECTION DES AFFAIRES SOCIALES ET SANITAIRES (DASS)		50 000		50 000
870083/17010/005-2018	EMPRUNT POUR INSTALLATIONS-MACHINES-EQUIPEMENTS DU DEPARTEMENT ATTITUDE SAINTE ET PROMOTION SANTE		24 286		24 286
870117/17010/000-2018	EMPRUNT POUR TRAVAUX AUX BATIMENTS DU VIVRE MIEUX - TRANSVERSAL		168 337		161 314
000002/76340/000-2019	RESTITUTION DE SUBSIDES EXTRAORDINAIRES OCTROYES DANS LE CADRE DES PARTENARIATS PROVINCE - COMMUNE	16.076,71			
124012/17010/015-2019	EMPRUNT POUR CONSTRUCTION D' UN DEUXIEME ACCES AU SITE PROVINCIAL DE LA RUE H.BLES			1 500 000	
771107/17010/000-2019	EMPRUNT POUR TRAVAUX POUR LE SERVICE DES MUSEES MUSEES EN PROVINCE DE NAMUR		14 500		23 493
104002/17010/003-2020	EMPRUNT POUR MOBILIER ET MATERIEL POUR LES SERVICES PROVINCIAUX		400 000		400 000
104002/17010/004-2020	EMPRUNT POUR ACHAT DE VEHICULES DANS LE CADRE DU PLAN DE MOBILITE		181 308		181 308
124012/17010/004-2020	EMPRUNT POUR TRAVAUX SPECIFIQUES EN MATIERE D'ECONOMIES D'ENERGIE		114 920		114 920
124012/17010/013-2020	EMPRUNT POUR TRAVAUX AU BATIMENT DE NANINNE		79 630		79 630
139093/17010/006-2020	EMPRUNT POUR ACHAT DE LICENCES ET LOGICIELS INFORMATIQUES DANS LE CADRE DE L'INFORMATISATION GENERALE		14 285		14 285
610024/17010/000-2020	EMPRUNT POUR INSTALLATIONS-MACHINES-EQUIPEMENTS POUR L'O.P.A		13 613		13 613
733099/17010/000-2020	EMPRUNT POUR INSTALLATIONS-MACHINES-EQUIPEMENTS DE L'INSTITUT PROVINCIAL DE FORMATION SOCIALE		29 662		4 254
735029/17010/000-2020	EMPRUNT POUR INSTALLATIONS-MACHINES-EQUIPEMENT DE L'EPSI		16 665		16 254
735034/17010/003-2020	EMPRUNT POUR TRAVAUX A L'ECOLE SECONDAIRE PROVINCIALE D'ANDENNE (ESPA)		95 400		132 188
735079/17010/000-2020	EMPRUNT POUR INSTALLATIONS-MACHINES-EQUIPEMENTS DE L'EPEEG		12 948		12 536
773042/17010/000-2020	EMPRUNT POUR TRAVAUX EXTRAORDINAIRES AUX MONUMENTS CLASSES		184 203		182 847
870117/17010/001-2020	EMPRUNT POUR ACHATS ET AMENAGEMENTS DES MAISONS DU MIEUX-ETRE		26 561		26 561

Exercices antérieurs

Recettes

ARTICLE F/E/N	RECETTES	DROITS 2023	BUDGET 2024 INITIAL	BUDGET 2024 APRES MB 15	ESTIMATION 2025
879113/17010/000-2020	EMPRUNT POUR L'EQUIPEMENT DE BATIMENTS DANS LE CADRE DU PLAN DE MOBILITE (RATELIERS POUR VELOS)		41 328		41 328
104002/17010/004-2021	EMPRUNT POUR ACHAT DE VEHICULES DANS LE CADRE DU PLAN DE MOBILITE		213 227		213 227
124012/17010/000-2021	EMPRUNT POUR TRAVAUX AUX IMMEUBLES DU PATRIMOINE PRIVE		38 572		38 572
124012/17010/004-2021	EMPRUNT POUR TRAVAUX SPECIFIQUES EN MATIERE D'ECONOMIES D'ENERGIE		161 795		161 795
124012/17010/011-2021	EMPRUNT POUR TRAVAUX EN COURS DE LA MAISON ADMINISTRATIVE PROVINCIALE		23 716		23 716
124088/17010/000-2021	EMPRUNT POUR TRAVAUX SUR LE SITE DU CAMPUS PROVINCIAL		176 940		170 552
124088/17010/001-2021	EMPRUNT POUR INSTALLATIONS-MACHINES-EQUIPEMENTS AU CAMPUS PROVINCIAL		19 783		19 244
137013/17010/008-2021	EMPRUNT POUR TRAVAUX AUX BATIMENTS DU SERVICE TECHNIQUE DU PATRIMOINE IMMOBILIER		2 970		2 970
137014/17010/000-2021	EMPRUNT POUR INSTALLATIONS-MACHINES-EQUIPEMENTS DE L'EQUIPE D'ENTRETIEN		15 000		15 000
137014/17010/006-2021	EMPRUNT POUR AMENAGEMENT DE TERRAIN A L'EQUIPE D'ENTRETIEN		19 435		19 435
139093/17010/006-2021	EMPRUNT POUR ACHAT DE LICENCES ET LOGICIELS INFORMATIQUES DANS LE CADRE DE L'INFORMATISATION GENERALE		23 827		18 972
139093/17010/008-2021	EMPRUNT POUR TRAVAUX RELATIFS A L'INFORMATISATION GENERALE		16 867		16 867
335121/17010/000-2021	EMPRUNT POUR INSTALLATIONS-MACHINES-EQUIPEMENTS POUR L'ACADEMIE DE POLICE		2 811		2 811
353110/17010/002-2021	EMPRUNT POUR INSTALLATION-MACHINES-EQUIPEMENTS DES ECOLES PROVINCIALES DE SECURITE CIVILE		36 965		36 965
484017/17010/001-2021	EMPRUNT POUR INSTALLATIONS-MACHINES-EQUIPEMENTS DU SERVICE DES COURS D'EAU		25 493		25 493
610024/17010/000-2021	EMPRUNT POUR INSTALLATIONS-MACHINES-EQUIPEMENTS POUR L'O.P.A		7 731		7 731
732028/17010/000-2021	EMPRUNT POUR INSTALLATIONS-MACHINES-EQUIPEMENTS DE L'ECOLE PROVINCIALE D'AGRONOMIE ET DES SCIENCES DE CINEY		27 837		27 837
732028/17010/005-2021	EMPRUNT POUR TRAVAUX AUX BATIMENTS DE L'ECOLE PROVINCIALE D'AGRONOMIE ET DES SCIENCES DE CINEY		657 376		657 376
732060/17010/000-2021	EMPRUNT POUR INSTALLATIONS-MACHINES-EQUIPEMENTS DE LA FERME DE ST QUENTIN		13 808		12 987
735030/17010/007-2021	EMPRUNT POUR TRAVAUX A LA CITADINE		28 131		28 131
735034/17010/000-2021	EMPRUNT POUR INSTALLATIONS-MACHINES-EQUIPEMENT DE L'ECOLE SECONDAIRE PROVINCIALE D'ANDENNE (ESPA)		11 983		11 983
735034/17010/003-2021	EMPRUNT POUR TRAVAUX A L'ECOLE SECONDAIRE PROVINCIALE D'ANDENNE (ESPA)		15 000		3 665
762037/17010/000-2021	EMPRUNT POUR INSTALLATIONS-MACHINES-EQUIPEMENTS DU SERVICE DE LA CULTURE		146 879		146 879
762037/17010/003-2021	EMPRUNT POUR ACHAT DE VEHICULES POUR LE SERVICE DE LA CULTURE		92 540		92 540
762037/17010/005-2021	EMPRUNT POUR TRAVAUX DE RENOVATION DE LA MAISON DE LA CULTURE DE LA PROVINCE DE NAMUR		41 285		33 299
771107/17010/000-2021	EMPRUNT POUR TRAVAUX POUR LE SERVICE DES MUSEES MUSEES EN PROVINCE DE NAMUR				1 484 820
771107/17010/004-2021	EMPRUNT POUR INSTALLATIONS-MACHINES-EQUIPEMENTS POUR LE SERVICE DES MUSEES EN PROVINCE DE NAMUR		27 576		27 576
773042/17010/000-2021	EMPRUNT POUR TRAVAUX EXTRAORDINAIRES AUX MONUMENTS CLASSES		48 445		48 445
870049/17010/000-2021	EMPRUNT POUR INSTALLATIONS-MACHINES-EQUIPEMENTS POUR LE VIVRE MIEUX - SANTE SCOLAIRE		7 932		7 932
870117/17010/000-2021	EMPRUNT POUR TRAVAUX AUX BATIMENTS DU VIVRE MIEUX - TRANSVERSAL		125 000		31 750
000002/76330/000-2022	RECETTES EXCEPTIONNELLES DU SERVICE EXTRAORDINAIRE	11.587,38			
104002/17010/004-2022	EMPRUNT POUR ACHAT DE VEHICULES DANS LE CADRE DU PLAN DE MOBILITE				592 307
124012/17010/004-2022	EMPRUNT POUR TRAVAUX SPECIFIQUES EN MATIERE D'ECONOMIE D'ENERGIE				814 212
124012/17010/007-2022	EMPRUNT POUR ETUDES SPECIFIQUES EN MATIERE D'ECONOMIE D'ENERGIE		253 313		723 749
124088/17010/000-2022	EMPRUNT POUR TRAVAUX SUR LE SITE DU CAMPUS PROVINCIAL		93 990		93 990
137013/17010/001-2022	EMPRUNT POUR TRAVAUX DE SECURITE ET DE SECURISATION AUX BATIMENTS PROVINCIAUX		71 534		71 534
732028/17010/005-2022	EMPRUNT POUR TRAVAUX AUX BATIMENTS DE L'ECOLE PROVINCIALE D'AGRONOMIE ET DES SCIENCES DE CINEY		672 908		770 001

Exercices antérieurs

Recettes

ARTICLE F/E/N	RECETTES	DROITS 2023	BUDGET 2024 INITIAL	BUDGET 2024 APRES MB 15	ESTIMATION 2025
732028/17010/009-2022	EMPRUNT POUR TRAVAUX AUX BATIMENTS DE L'EPASC DANS LE CADRE DU PROJET PRR		131 983		377 091
735112/15110/002-2022	SUBSIDES DE LA COMMUNAUTE FRANCAISE POUR TRAVAUX A L'ECOLE DES METIERS ET DES ARTS DE LA PROVINCE	128.588,46			
741081/17010/006-2022	EMPRUNT POUR TRAVAUX A LA HAUTE ECOLE DANS LE CADRE DU PROJET PRR		724 500	2 084 000	
767038/17010/005-2022	EMPRUNT POUR TRAVAUX A LA BIBLIOTHEQUE		5 805		5 805
790044/17010/002-2022	EMPRUNT POUR TRAVAUX A L'EGLISE CATHEDRALE		18 379		18 379
124012/17010/004-2023	EMPRUNT POUR TRAVAUX SPECIFIQUES EN MATIERE D'ECONOMIE D'ENERGIE				247 638
124088/17010/000-2023	EMPRUNT POUR TRAVAUX SUR LE SITE DU CAMPUS PROVINCIAL				175 319
137013/17010/001-2023	EMPRUNT POUR TRAVAUX DE SECURITE ET DE SECURISATION AUX BATIMENTS PROVINCIAUX				61 196
139093/17010/003-2023	EMPRUNT POUR ACHAT DE MATERIEL INFORMATIQUE DANS LE CADRE DE L'INFORMATISATION GENERALE				450 884
732028/17010/000-2023	EMPRUNT POUR INSTALLATIONS-MACHINES-EQUIPEMENTS DE L'ECOLE PROVINCIALE D'AGRONOMIE ET DES SCIENCES DE CINEY				34 487
732028/17010/005-2023	EMPRUNT POUR TRAVAUX AUX BATIMENTS DE L'ECOLE PROVINCIALE D'AGRONOMIE ET DES SCIENCES DE CINEY				382 081
732028/17010/009-2023	EMPRUNT POUR TRAVAUX AUX BATIMENTS DE L'EPASC DANS LE CADRE DU PROJET PRR				22 298
732060/17010/000-2023	EMPRUNT POUR INSTALLATIONS-MACHINES-EQUIPEMENTS DE LA FERME DE ST QUENTIN				59 113
735030/17010/004-2023	EMPRUNT POUR TRAVAUX A L'EHPN				258 070
735030/17010/009-2023	EMPRUNT POUR TRAVAUX A L'EHPN DANS LE CADRE DU DU PROJET PRR				25 697
735079/17010/000-2023	EMPRUNT POUR INSTALLATIONS-MACHINES-EQUIPEMENTS DE L'EPEEG				8 900
735079/17010/003-2023	EMPRUNT POUR TRAVAUX A L'EPEEG				5 623
735112/17010/004-2023	EMPRUNT POUR TRAVAUX A L'ECOLE DES METIERS ET DES ARTS DE LA PROVINCE (EMAP)				36 996
735112/17010/005-2023	EMPRUNT POUR TRAVAUX A L'EMAP DANS LE CADRE RENOVATION BATIMENTS				70 000
741081/17010/006-2023	EMPRUNT POUR TRAVAUX A LA HAUTE ECOLE DANS LE CADRE DU PROJET PRR				46 027
771107/17010/000-2023	EMPRUNT POUR TRAVAUX POUR LE SERVICE DES MUSEES MUSEES EN PROVINCE DE NAMUR				148 240
870117/17010/000-2023	EMPRUNT POUR TRAVAUX AUX BATIMENTS DU VIVRE MIEUX - TRANSVERSAL				65 758
000001/09710/000-2024	BONI PRESUME DES EXERCICES ANTERIEURS : EXTRAORDINAIRE				3 678 236
	Total ExtraOrdinaires	156.252,55	9 962 528	14 098 351	19 285 150

Exercices antérieurs
Dépenses Ordinaires

ARTICLE F/E/N	DÉPENSES	ENGAGEMENTS 2023	BUDGET 2024 INITIAL	BUDGET 2024 APRES MB 15	ESTIMATION 2025	
					DÉPENSES OBLIGATOIRES	DÉPENSES FACULTATIVES
840101/64200/006-2000	NON VALEURS SUR PRETS SOCIAUX CONTENTIEUX (CREDITS NON LIMITATIFS)	5.019,30				
922055/64200/006-2000	NON VALEURS SUR PRETS CONTENTIEUX HABITATIONS (CREDITS NON LIMITATIFS)	306.360,78		193 443		
040003/64200/001-2003	NON VALEURS SUR TAXES (CREDITS NON LIMITATIFS)			607		
040003/64200/001-2004	NON VALEURS SUR TAXES (CREDITS NON LIMITATIFS)			253		
040003/64200/001-2005	NON VALEURS SUR TAXES (CREDITS NON LIMITATIFS)			315		
040003/64200/001-2006	NON VALEURS SUR TAXES (CREDITS NON LIMITATIFS)			830		
040003/64200/001-2007	NON VALEURS SUR TAXES (CREDITS NON LIMITATIFS)			1 070		
000002/64200/000-2008	IMPUTATION DES NON VALEURS SUR EXERCICES CLOTURES DU SERVICE ORDINAIRE - RECEVEURS SPECIAUX (CREDITS NON LIMITATIFS)	24,00		38		
000002/64200/000-2011	IMPUTATION DES NON VALEURS SUR EXERCICES CLOTURES DU SERVICE ORDINAIRE - RECEVEURS SPECIAUX	18.191,62				
000002/64200/001-2011	IMPUTATIONS DE NON VALEURS SUR EXERCICES CLOTURES DU SERVICE ORDINAIRE - DIRECTEUR FINANCIER (CREDITS NON LIMITES)			25 000		
040003/64200/001-2011	NON VALEURS SUR TAXES (CREDITS NON LIMITATIFS)				26 262	
000002/64200/000-2012	IMPUTATION DES NON VALEURS SUR EXERCICES CLOTURES DU SERVICE ORDINAIRE - RECEVEURS SPECIAUX	8.118,95				
000002/64200/001-2012	IMPUTATIONS DE NON VALEURS SUR EXERCICES CLOTURES DU SERVICE ORDINAIRE - DIRECTEUR FINANCIER (CREDITS NON LIMITES)	176.106,93		58 063		
040003/64200/001-2012	NON VALEURS SUR TAXES (CREDITS NON LIMITATIFS)				39 694	
040003/64200/001-2013	NON VALEURS SUR TAXES (CREDITS NON LIMITATIFS)				82 220	
000002/64200/000-2014	IMPUTATION DES NON VALEURS SUR EXERCICES CLOTURES DU SERVICE ORDINAIRE - RECEVEURS SPECIAUX	4.691,46		6 989		
000002/64200/001-2014	IMPUTATIONS DE NON VALEURS SUR EXERCICES CLOTURES DU SERVICE ORDINAIRE - DIRECTEUR FINANCIER (CREDITS NON LIMITES)			4 010		
040003/64200/001-2014	NON VALEURS SUR TAXES (CREDITS NON LIMITATIFS)				72 036	
000002/64200/000-2015	IMPUTATION DES NON VALEURS SUR EXERCICES CLOTURES DU SERVICE ORDINAIRE - RECEVEURS SPECIAUX	7.721,49		155		
000002/64200/001-2015	IMPUTATIONS DE NON VALEURS SUR EXERCICES CLOTURES DU SERVICE ORDINAIRE - DIRECTEUR FINANCIER			63 337		
040003/64200/001-2015	NON VALEURS SUR TAXES (CREDITS NON LIMITATIFS)				74 475	
000002/64200/000-2016	IMPUTATION DES NON VALEURS SUR EXERCICES CLOTURES DU SERVICE ORDINAIRE - RECEVEURS SPECIAUX	155.742,44		18		
000002/64200/000-2017	IMPUTATION DES NON VALEURS SUR EXERCICES CLOTURES DU SERVICE ORDINAIRE - RECEVEURS SPECIAUX	56.975,64				
000002/64200/001-2017	IMPUTATIONS DE NON VALEURS SUR EXERCICES CLOTURES DU SERVICE ORDINAIRE - DIRECTEUR FINANCIER (CREDITS NON LIMITES)	9.017,64	7 784	52 688		
040003/64200/001-2017	NON VALEURS SUR TAXES (CREDITS NON LIMITATIFS)				164 748	
104006/64260/000-2017	REMBOURSEMENT SALAIRE DU PERSONNEL MIS A DISPOSITION DU PERSONNEL DE NETTOYAGE (CPAS ARTICLE 60)			300		
124012/64260/000-2017	REMBOURSEMENT SALAIRE DU PERSONNEL ART 60 MIS A DISPOSITION AU PATRIMOINE PRIVE	11,94				
000002/64200/000-2018	IMPUTATION DES NON VALEURS SUR EXERCICES CLOTURES DU SERVICE ORDINAIRE - RECEVEURS SPECIAUX	8.125,35		11		
000002/64200/001-2018	IMPUTATIONS DE NON VALEURS SUR EXERCICES CLOTURES DU SERVICE ORDINAIRE - DIRECTEUR FINANCIER	1.978,15		3 942		
040003/64200/001-2018	NON VALEURS SUR TAXES (CREDITS NON LIMITATIFS)				170 701	
000002/64200/000-2019	IMPUTATION DES NON VALEURS SUR EXERCICES CLOTURES DU SERVICE ORDINAIRE - RECEVEURS SPECIAUX	8.334,40		9 149		
000002/64200/001-2019	IMPUTATIONS DE NON VALEURS SUR EXERCICES CLOTURES DU SERVICE ORDINAIRE - DIRECTEUR FINANCIER	11.666,45	1	14 062		
040003/64200/001-2019	NON VALEURS SUR TAXES (CREDITS NON LIMITATIFS)	113.512,72		22 724		
104128/64260/000-2019	REMBOURSEMENT SALAIRE DU PERSONNEL MIS A DISPOSITION DU PERSONNEL DE NETTOYAGE (CPAS ARTICLE 60)	462,90				
137014/64260/000-2019	REMBOURSEMENT DU SALAIRE DU PERSONNEL ART60 MIS A DISPOSITION DE L'EQUIPE D'ENTRETIEN	350,00				
801045/64260/000-2019	REMBOURSEMENT DU SALAIRE DU PERSONNEL ARTICLE 60 MIS A DISPOSITION DE LA DASS	350,00				
000002/64200/000-2020	IMPUTATION DES NON VALEURS SUR EXERCICES CLOTURES DU SERVICE ORDINAIRE - RECEVEURS SPECIAUX	40.810,48		39 058		

Exercices antérieurs

Dépenses

ARTICLE F/E/N	DÉPENSES	ENGAGEMENTS 2023	BUDGET 2024 INITIAL	BUDGET 2024 APRES MB 15	ESTIMATION 2025	
					DEPENSES OBLIGATOIRES	DEPENSES FACULTATIVES
000002/64200/001-2020	IMPUTATIONS DE NON VALEURS SUR EXERCICES CLOTURES DU SERVICE ORDINAIRE - DIRECTEUR FINANCIER	46.139,85		38 830	31 110	
000002/64201/002-2020	CREDIT DESTINE A LA LIQUIDATION DE RECETTES IMPUTEES PAR LE DIRECTEUR FINANCIER ET A REMBOURSER - CREDITS NON LIMITATIFS			18 151		
040003/64200/001-2020	NON VALEURS SUR TAXES (CREDITS NON LIMITATIFS)	46.456,37		15 577		
101005/64000/001-2020	SUBSIDES OCTROYES AUX GROUPES POLITIQUES DU CONSEIL PROVINCIAL POUR L'EXERCICE DE LEURS COMPETENCES	14.872,00				
104068/64260/000-2020	RBST DU TRAIT. DU FONCTIONNAIRE DE LIAISON DES SERVICES DE POLICE AU SEIN DU CAB. DE MONSIEUR LE GOUVERNEUR	9.961,90				
104070/64000/000-2020	SOUTIEN D'EVENEMENTS PARTICIPANT A LA PROMOTION DE L'INSTITUTION PROVINCIALE	750,00				
420016/61320/000-2020	FONCTIONNEMENT TECHNIQUE DU SERVICE TECHNIQUE PROVINCIAL (STP)	120.000,00		15 000		
771107/61200/000-2020	PERSONNEL EXTERIEUR DU SERVICE DES MUSEES EN PROVINCE DE NAMUR - SOCIETES ET ASSIMILES	15.488,00				
000002/64200/000-2021	IMPUTATION DES NON VALEURS SUR EXERCICES CLOTURES DU SERVICE ORDINAIRE - RECEVEURS SPECIAUX	164.040,88		3 524		
000002/64200/001-2021	IMPUTATIONS DE NON VALEURS SUR EXERCICES CLOTURES DU SERVICE ORDINAIRE - DIRECTEUR FINANCIER	75.122,08		1 585		
040003/64200/001-2021	NON VALEURS SUR TAXES (CREDITS NON LIMITATIFS)	70.483,26				
420016/61200/000-2021	PERSONNEL EXTERIEUR DU SERVICE TECHNIQUE PROVINCIAL - SOCIETES ET ASSIMILES	5.636,57				
530018/64261/000-2021	COTISATION AU BEP (2,50 EUROS INDEXES/HABITANTS) Y COMPRIS LES DEPENSES DE PERSONNEL PRIS EN CHARGE PAR LA PROVINCE	15.761,00				
771107/61320/000-2021	FONCTIONNEMENT TECHNIQUE DU SERVICE DES MUSEES EN PROVINCE DE NAMUR	6.243,60				
844045/64000/001-2021	SUBSIDE A L'ASBL SERVICE PROVINCIAL D'AIDES FAMILIALES	30.000,00				
000001/62011/000-2022	ARRIERES POUR LE PERSONNEL OCCASIONNEL	32.307,75				
000001/62060/000-2022	ARRIERES DE JETONS DE PRESENCE	240,27				
000001/62110/000-2022	ARRIERES DE PECULE DE VACANCES	59.656,86				
000001/62310/000-2022	COTISATIONS PATRONALES DU PERSONNEL REGULIER (EXERCICES ANTERIEURS)	25.417,28				
000001/62311/000-2022	COTISATIONS PATRONALES DU PERSONNEL OCCASIONNEL (EXERCICES ANTERIEURS)	10.151,77				
000001/62410/000-2022	ARRIERES DE COTISATIONS PATRONALES PENSIONS	91.587,20				
000001/61101/000-2022	ARRIERES RELATIFS AUX FRAIS DE DEPLACEMENTS	8.000,00				
000001/61309/000-2022	DEPENSES DES EXERCICES ANTERIEURS (FONCTIONNEMENT)	120.871,45				
000002/64200/000-2022	IMPUTATION DES NON VALEURS SUR EXERCICES CLOTURES DU SERVICE ORDINAIRE - RECEVEURS SPECIAUX	932.688,20		14 589		
000002/64200/001-2022	IMPUTATIONS DE NON VALEURS SUR EXERCICES CLOTURES DU SERVICE ORDINAIRE - DIRECTEUR FINANCIER	90.800,72	2 480	99 225		
000002/64201/000-2022	CREDIT DESTINE AU REMB. DE RECETTES IMPUTEES ET PERCUES PAR LES RECEVEURS SPEC. - NON VALEURS (CREDITS NON LIMITATIFS)	96.918,99				
040003/64200/001-2022	NON VALEURS SUR TAXES (CREDITS NON LIMITATIFS)	548.964,69	40 000	40 000		
040003/64201/000-2022	CREDIT DESTINE AU REMBOURSEMENT EVENTUEL DE TAXES CONTENTIEUSES - Y COMPRIS INTERETS MORATOIRES		10 000	10 000		
040003/64260/000-2022	RETRIBUTION DES COMMUNES POUR DIVERS RECENSEMENTS	2.713,00				
104002/62510/000-2022	ARRIERES DES ABONNEMENTS SOCIAUX ET INDEMNITES DE BICYCLETTE	2.055,00				
104002/62720/000-2022	COTISATION AU SERVICE DE MEDECINE DU TRAVAIL (TOUS SERVICES)	2.958,47				
104006/62620/000-2022	RENTES SERVIES EN EXECUTION DE LA LOI DU 03/7/1967 (REPAR. ACCIDENTS DE TRAVAIL ET MALADIES PROF.SECTEUR PUBLIC)	729,96				
484017/61360/000-2022	TRAV. AUX COURS D'EAU NON NAVIGABLES DE 2EME ET 3EME CAT; SOUMIS OU NON AU REGIME DES WATERINGUES, Y COMPRIS ARRIERES			19 813		
530018/64261/000-2022	COTISATION AU BEP (2,50 EUROS INDEXES/HABITANTS) Y COMPRIS LES DEPENSES DE PERSONNEL PRIS EN CHARGE PAR LA PROVINCE	86.284,00				
701072/61320/000-2022	FONCTIONNEMENT TECHNIQUE DE L'ADMINISTRATION PROVINCIALE DE L'ENSEIGNEMENT ET DE LA FORMATION (A.P.E.F.)	12.493,89				
735112/64260/000-2022	REMBOURSEMENT DES SALAIRES DU PERSONNEL MIS A DISPOSITION DE L'ECOLE DES METIERS ET DES ARTS DE LA PROVINCE (EMAP)	1.508,94				
741081/64000/001-2022	SUBSIDE HEPN DANS LE CADRE DU PROJET TransDISC (FRHE)	64.265,00				

Exercices antérieurs

Dépenses

ARTICLE F/E/N	DÉPENSES	ENGAGEMENTS 2023	BUDGET 2024 INITIAL	BUDGET 2024 APRES MB 15	ESTIMATION 2025	
					DÉPENSES OBLIGATOIRES	DÉPENSES FACULTATIVES
835045/64000/001-2022	INTERVENTION DE LA PROVINCE DANS LES FRAIS D'ACCUEIL DES ENFANTS D'AGENTS PROVINCIAUX FREQUENTANT LA M.C.A.E.	350,00				
870116/64209/000-2022	REMBOURSEMENT SUBVENTION AVIQ			19 641		
874054/64261/000-2022	COTISATION A L'INTERCOMMUNALE "INASEP"	5.723,72				
922055/64200/001-2022	NON VALEURS SUR PRETS LOGEMENT	4.497,69				
922055/64200/006-2022	NON VALEURS SUR PRETS CONTENTIEUX HABITATIONS (CREDITS NON LIMITATIFS)	6.958,39				
922055/64209/000-2022	RESTITUTION AU FDS DE GARANTIE DES REMBOURSEMENTS DES PRETS LOGEMENT AYANT FAIT L'OBJET D'UNE INTERVENTION DUDIT FONDS	1.741,16				
000001/62011/000-2023	ARRIERES POUR LE PERSONNEL OCCASIONNEL		50 000	68 981		
000001/62050/000-2023	ARRIERES DE TRAITEMENTS ET SALAIRES DES DEPUTES PROVINCIAUX		1	1		
000001/62060/000-2023	ARRIERES DE JETONS DE PRESENCE		1	8 282		
000001/62110/000-2023	ARRIERES DE PECULE DE VACANCES		50 000	50 000		
000001/62310/000-2023	COTISATIONS PATRONALES DU PERSONNEL REGULIER (EXERCICES ANTERIEURS)		30 000	30 000		
000001/62311/000-2023	COTISATIONS PATRONALES DU PERSONNEL OCCASIONNEL (EXERCICES ANTERIEURS)		15 000	15 799		
000001/62410/000-2023	ARRIERES DE COTISATIONS PATRONALES PENSIONS		30 000	30 000		
000001/62450/000-2023	ARRIERES DE COTISATIONS PATRONALES PENSION DES DEPUTES PROVINCIAUX		1	1		
000001/61101/000-2023	ARRIERES RELATIFS AUX FRAIS DE DEPLACEMENTS		8 000	8 000		
000001/61309/000-2023	DEPENSES DES EXERCICES ANTERIEURS (FONCTIONNEMENT)		200 000	230 000		
000002/64200/000-2023	IMPUTATION DES NON VALEURS SUR EXERCICES CLOTURES DU SERVICE ORDINAIRE - RECEVEURS SPECIAUX		25 000	50 000		
000002/64200/001-2023	IMPUTATIONS DE NON VALEURS SUR EXERCICES CLOTURES DU SERVICE ORDINAIRE - DIRECTEUR FINANCIER		100 000	58 099		
000002/64201/000-2023	CREDIT DESTINE AU REMB. DE RECETTES IMPUTEES ET PERCUES PAR LES RECEVEURS SPEC.- NON VALEURS (CREDITS NON LIMITATIFS)		80 000	80 000		
000002/64201/002-2023	CREDIT DESTINE A LA LIQUIDATION DE RECETTES IMPUTEES PAR LE DIRECTEUR FINANCIER ET A REMBOURSER - CREDITS NON LIMITATIFS		1 000	1 000		
000006/09001/000-2023	CREDIT DESTINE A PALLIER L'INSUFFISANCE DE CREDITS POUR LES DEPENSES DE PERSONNEL		60 000	81 939		
040003/64200/001-2023	NON VALEURS SUR TAXES		80 000	80 000	40 000	
040003/64201/000-2023	CREDIT DESTINE AU REMBOURSEMENT EVENTUEL DE TAXES CONTENTIEUSES - Y COMPRIS INTERETS MORATOIRES		20 000	20 000	10 000	
040003/64260/000-2023	RETRIBUTION DES COMMUNES POUR DIVERS RECENSEMENTS		4 000	4 000		
101005/62150/000-2023	ARRIERES PECULE DE VACANCES DES MEMBRES DU COLLEGE PROVINCIAL		1	1	1	
104002/62510/000-2023	ARRIERES DES ABONNEMENTS SOCIAUX ET INDEMNITES DE BICYCLETTE		1 000	1 000		
104002/62720/000-2023	COTISATION AU SERVICE DE MEDECINE DU TRAVAIL (TOUS SERVICES)		1	1		
104006/62620/000-2023	RENTES SERVIES EN EXECUTION DE LA LOI DU 03/7/1967 (REPAR. ACCIDENTS DE TRAVAIL ET MALADIES PROF.SECTEUR PUBLIC)		5 000	5 000		
104006/62630/002-2023	COMPLEMENT DE PENSIOON ACCORDES PAR LA PROVINCE			600		
104007/62820/000-2023	CONTRIBUTION GLOBALE POUR L'ALIMENTATION DU FONDS DES PRIMES SYNDICALES		1	1		
482016/64000/000-2023	SUBSIDE OCTROYE A L'INTERCOMMUNALE INASEP			250 000		
530018/64261/000-2023	COTISATION AU BEP (2,50 EUROS INDEXES/HABITANTS) Y COMPRIS LES DEPENSES DE PERSONNEL PRIS EN CHARGE PAR LA PROVINCE		171 629	177 030		
732028/64260/000-2023	REMBOURSEMENT SALAIRE PERSONNEL MIS A DISPOSITION DE L'EPASC			350		
790044/64000/000-2023	INTERVENTION DANS LE DEFICIT DU BUDGET DE LA FABRIQUE DE L'EGLISE-CATHEDRALE			16 032		
790044/64000/004-2023	INTERVENTION DANS LE DEFICIT DU BUDGET ORDINAIRE DES FABRIQUES D'EGLISES ORTHODOXES			825		
811111/64209/000-2023	REMBOURSEMENT DE SUBSIDE - SAMI				75 346	
872052/64263/003-2023	INTERVENTION DANS LE DEFICIT AISBS - SECTEUR MR/MRS			30 725		

Exercices antérieurs

Dépenses

ARTICLE F/E/N	DÉPENSES	ENGAGEMENTS 2023	BUDGET 2024 INITIAL	BUDGET 2024 APRES MB 15	ESTIMATION 2025	
					DEPENSES OBLIGATOIRES	DEPENSES FACULTATIVES
922055/64200/001-2023	NON VALEURS SUR PRETS LOGEMENT		10 000	10 000		
922055/64200/006-2023	NON VALEURS SUR PRETS CONTENTIEUX HABITATIONS (CREDITS NON LIMITATIFS)		30 000	40 205		
000001/62010/000-2024	TRAITEMENTS ET SALAIRES RELATIFS AUX EXERCICES ANTERIEURS				150 000	
000001/62011/000-2024	ARRIERES POUR LE PERSONNEL OCCASIONNEL				50 000	
000001/62050/000-2024	ARRIERES DE TRAITEMENTS ET SALAIRES DES DEPUTES PROVINCIAUX				1	
000001/62060/000-2024	ARRIERES DE JETONS DE PRESENCE				1 000	
000001/62110/000-2024	ARRIERES DE PECULE DE VACANCES				60 000	
000001/62310/000-2024	COTISATIONS PATRONALES DU PERSONNEL REGULIER (EXERCICES ANTERIEURS)				30 000	
000001/62311/000-2024	COTISATIONS PATRONALES DU PERSONNEL OCCASIONNEL (EXERCICES ANTERIEURS)				15 000	
000001/62410/000-2024	ARRIERES DE COTISATIONS PATRONALES PENSIONS				40 000	
000001/62450/000-2024	ARRIERES DE COTISATIONS PATRONALES PENSION DES DEPUTES PROVINCIAUX				1	
000001/61101/000-2024	ARRIERES RELATIFS AUX FRAIS DE DEPLACEMENTS				8 000	
000001/61309/000-2024	DEPENSES DES EXERCICES ANTERIEURS (FONCTIONNEMENT)				200 000	
000002/64200/000-2024	IMPUTATION DES NON VALEURS SUR EXERCICES CLOTURES DU SERVICE ORDINAIRE - RECEVEURS SPECIAUX				25 000	
000002/64200/001-2024	IMPUTATIONS DE NON VALEURS SUR EXERCICES CLOTURES DU SERVICE ORDINAIRE - DIRECTEUR FINANCIER				50 000	
000002/64201/000-2024	CREDIT DESTINE AU REMB. DE RECETTES IMPUTEES ET PERCUES PAR LES RECEVEURS SPEC. - NON VALEURS (CREDITS NON LIMITATIFS)				80 000	
000002/64201/002-2024	CREDIT DESTINE A LA LIQUIDATION DE RECETTES IMPUTEES PAR LE DIRECTEUR FINANCIER ET A REMBOURSER - CREDITS NON LIMITATIFS				1 000	
000006/09001/000-2024	CREDIT DESTINE A PALLIER L'INSUFFISANCE DE CREDITS POUR LES DEPENSES DE PERSONNEL				60 000	
040003/64200/001-2024	NON VALEURS SUR TAXES (CREDITS NON LIMITATIFS)				80 000	
040003/64201/000-2024	CREDIT DESTINE AU REMBOURSEMENT EVENTUEL DE TAXES CONTENTIEUSES - Y COMPRIS INTERETS MORATOIRES				20 000	
040003/64260/000-2024	RETRIBUTION DES COMMUNES POUR DIVERS RECENSEMENTS				4 000	
104002/62510/000-2024	ARRIERES DES ABONNEMENTS SOCIAUX ET INDEMNITES DE BICYCLETTE				2 000	
104002/62720/000-2024	COTISATION AU SERVICE DE MEDECINE DU TRAVAIL (TOUS SERVICES)				1	
104006/62620/000-2024	RENTES SERVIES EN EXECUTION DE LA LOI DU 03/7/1967 (REPAR. ACCIDENTS DE TRAVAIL ET MALADIES PROF.SECTEUR PUBLIC)				3 000	
104007/62820/000-2024	CONTRIBUTION GLOBALE POUR L'ALIMENTATION DU FONDS DES PRIMES SYNDICALES				1	
530018/64261/000-2024	COTISATION AU BEP (2,50 EUROS INDEXES/HABITANTS) Y COMPRIS LES DEPENSES DE PERSONNEL PRIS EN CHARGE PAR LA PROVINCE				610	
922055/64200/006-2024	NON VALEURS SUR PRETS CONTENTIEUX HABITATIONS (CREDITS NON LIMITATIFS)				20 000	
	Total Ordinaires	3.764.412,55	1 030 900	2 139 869	1 686 207	

Exercices antérieurs

Dépenses ExtraOrdinaires

ARTICLE F/E/N	DÉPENSES	ENGAGEMENTS 2023	BUDGET 2024 INITIAL	BUDGET 2024 APRES MB 15	ESTIMATION 2025	
					DEPENSES OBLIGATOIRES	DEPENSES FACULTATIVES
732028/15105/005-2010	NON-VALEURS SUR SUBSIDES RW POUR TRAVAUX AUX BATIMENTS DE L'EPASC			23 625		
735030/27101/001-2012	CONSTRUCTION D'UN NOUVEL INTERNAT A L'ECOLE HOTELIERE	600.000,00				
741081/27101/001-2012	CONSTRUCTION D'UN BATIMENT	309.825,00				
139093/15115/000-2014	NON-VALEURS SUR SUBSIDES CF POUR ACHAT DE MATERIEL INFORMATIQUE RELATIF A L'INFORMATISATION GENERALE	644,78				
139093/15115/000-2015	NON-VALEURS SUR SUBSIDES CF POUR ACHAT DE MATERIEL INFORMATIQUE RELATIF A L'INFORMATISATION GENERALE	153,17				
760039/15105/007-2015	NON-VALEURS SUR SUBSIDES DE LA REGION WALLONNE POUR AMENAGEMENT DE TERRAINS AU DOMAINE DE CHEVETOGNE	68.024,57				
735079/15115/000-2018	NON-VALEURS SUR SUBSIDES DE LA COMMUNAUTE FRANCAISE POUR TRAVAUX A L'EPEEG	248.290,35		4 790		
735079/27101/000-2018	TRAVAUX A L'EPEEG		42 000	42 000		
773042/26240/000-2018	PARTICIPATION AUX TRAVAUX EXTRAORDINAIRES AUX MONUMENTS CLASSES (Y COMPRIS EXERCICES ANTERIEURS)			1 392		
732028/15115/000-2020	NON-VALEURS SUR SUBSIDES DE LA C.F. POUR INSTALLATIONS, MACHINES ET EQUIPEMENTS DE L'EPASC	638,58				
735030/15105/000-2020	NON-VALEURS SUR SUBSIDE DE LA RW POUR TRAVAUX A L'EHPN			100 000		
735030/66200/000-2020	CREDIT DESTINE AU REMBOURSEMENT DE SUBSIDES EXTRAORDINAIRES			90 104		
735030/27101/000-2020	TRAVAUX A L'EHPN	2.292,15				
760039/15105/006-2020	NON VALEURS SUR SUBSIDES RW POUR TRAVAU AU DOMAINE DE CHEVETOGNE			8 698		
760039/15105/007-2020	NON-VALEURS SUR SUBSIDES DE LA REGION WALLONNE POUR AMENAGEMENT DE TERRAINS AU DOMAINE DE CHEVETOGNE	30,00				
735112/27101/000-2021	TRAVAUX A L'ECOLE DES METIERS ET DES ARTS DE LA PROVINCE (EMAP)	5.658,93				
741081/27101/000-2021	TRAVAUX A LA HAUTE ECOLE	10.500,00		950		
790044/27101/001-2021	TRAVAUX A L'EGLISE CATHEDRALE	59.999,06				
801045/23105/000-2021	NON-VALEURS SUR VENTE D'APPAREILS DE TELEVIGILEANCE			33 000		
353110/15125/001-2022	NON-VALEURS SUR SUBVENTION DU MINISTERE DE L'INTERIEUR POUR LES ECOLES PROVINCIALES DE SECURITE CIVILE			55 979		
732028/15115/000-2022	NON-VALEURS SUR SUBSIDES DE LA C.F. POUR INSTALLATIONS, MACHINES ET EQUIPEMENTS DE L'EPASC	1.007,57				
732028/27101/000-2022	TRAVAUX AUX BATIMENTS DE L'ECOLE PROVINCIALE D'AGRONOMIE ET DES SCIENCES DE CINEY	391.598,00				
735029/15115/000-2022	NON-VALEURS SUR SUBSIDES DE LA C.F. POUR INSTALLATION, MACHINES, EQUIPEMENTS DE L'EPSI	1.086,62				
741081/23000/000-2022	INSTALLATIONS-MACHINES-EQUIPEMENTS DE LA HAUTE ECOLE			7 000		
773042/26240/000-2022	PARTICIPATION AUX TRAVAUX EXTRAORDINAIRES AUX MONUMENTS CLASSES (Y COMPRIS EXERCICES ANTERIEURS)	27.422,06				
790044/27101/001-2022	TRAVAUX A L'EGLISE CATHEDRALE	12.400,00				
802127/26240/000-2022	SUBSIDE D'INVESTISSEMENT DANS LE CADRE DE LA TRANSITION TERRITORIALE	200.000,00				
000001/09010/002-2023	CREDIT DESTINE A PALLIER L'INSUFFISANCE DE CREDITS BUDGETAIRES SUR EXERCICES ANTERIEURS		45 000	45 000		
000001/09610/000-2023	MALI PRESUME DES EXERCICES ANTERIEURS			3 717 412		
771107/27101/000-2023	TRAVAUX AU SERVICE DES MUSEES EN PROVINCE DE NAMUR			30 000		
790044/26240/002-2023	INTERVENTION DANS LE DEFICIT DU BUDGET EXTRAORDINAIRE DES FABRIQUES D'EGLISES ORTHODOXES			3 250		
000001/09010/002-2024	CREDIT DESTINE A PALLIER L'INSUFFISANCE DE CREDITS BUDGETAIRES SUR EXERCICES ANTERIEURS				45 000	
	Total ExtraOrdinaires	1.939.570,84	87 000	4 163 200	45 000	

Recettes et dépenses non ventilables

Recettes et Dépenses Générales

ARTICLE F/E/N	RECETTES	DROITS 2023	BUDGET 2024 INITIAL	BUDGET 2024 APRES MB 15	ESTIMATION 2025
	60 Recettes - Prestations				
000002/70200/000	RECETTES IMPREVUES		500	500	500
000002/70201/000	RECUPERATION DU DISPONIBLE SUR AVANCES DE FONDS	50.073,04	40 000	40 000	40 000
000002/70203/000	RESTITUTIONS DIVERSES	458.777,46	100 000	200 952	100 000
000002/70251/000	REMBOURSEMENT DE FRAIS DE PROCEDURES DANS LA RECUPERATION DE CREANCES LITIGIEUSES	24.270,00	10 000	10 000	10 000
009/000/60	TOTAL Recettes - Prestations	533.120,50	150 500	251 452	150 500
	61 Recettes - Transferts				
000002/73535/000	REPRISE DE PROVISIONS CONSTITUEES POUR RISQUES FUTURS		98 500	98 500	1 448 604
000002/73540/000	REPRISE DE PROVISIONS POUR CHARGES D'EMPRUNTS FUTURS			144 776	
000002/74080/000	SUBVENTION REGIONALE DANS LE CADRE DES INONDATIONS	11.688,60			
000002/76110/001	RECETTES EXCEPTIONNELLES DU SO PROVENANT DU FONDS D'ASSISTANCE PUBLIQUE ET DES DIVERS FONDS	1.576.501,79			
009/000/61	TOTAL Recettes - Transferts	1.588.190,39	98 500	243 276	1 448 604
	62 Recettes - Dette				
000002/75100/001	INTERETS SUR COMPTE SPECIAUX DE RECETTES			36 890	
000002/75101/000	INTERETS SUR PLACEMENTS A COURT TERME	503.442,09	50 000	760 535	200 000
000002/75102/000	INTERETS CREDITEURS ET REMBOURSEMENT DES INTERETS PAYES SUR OUVERTURES DE CREDIT	3.068,31	500	500	500
009/000/62	TOTAL Recettes - Dette	506.510,40	50 500	797 925	200 500
009/000	Total Ordinaire	2.627.821,29	299 500	1 292 653	1 799 604

Recettes et dépenses non ventilables

Recettes et Dépenses Générales

ARTICLE F/E/N	DÉPENSES	ENGAGEMENTS 2023	BUDGET 2024 INITIAL	BUDGET 2024 APRES MB 15	ESTIMATION 2025	
					DEPENSES OBLIGATOIRES	DEPENSES FACULTATIVES
	70 Dépenses - Personnel					
009/000/70	TOTAL Dépenses - Personnel					
	71 Dépenses - Fonctionnement					
000002/09002/000	CREDIT DESTINE A PALLIER L'INSUFFISANCE DE CREDITS BUDGETAIRES POUR DEPENSES OBLIGATOIRES		150 000	115 898	120 000	
000002/61309/000	DEPENSES IMPREVUES ET ACCIDENTELLES	21.016,32	20 000	20 000	20 000	
000002/61700/000	CREDIT DESTINE AU PAIEMENT DE REGULARISATIONS EN MATIERE DE TVA	3.344,60	1 000	1 000	1 000	
000002/63535/001	CONSTITUTION DE PROVISIONS POUR RISQUES FUTURS	306.052,00	82 607	239 693	866 671	
000002/63540/000	CONSTITUTION DE PROVISION POUR CHARGES D'EMPRUNTS FUTURS		1 933 668	2 388 668		
000002/65310/000	CREDIT DESTINE A REGULARISER LES PRELEVEMENTS DE FRAIS FINANCIERS	11.635,98	1 500	14 000	14 000	
009/000/71	TOTAL Dépenses - Fonctionnement	342.048,90	2 188 775	2 779 259	1 021 671	
	72 Dépenses - Transferts					
000002/64000/001	DOTATION A MONSEIEUR LE GOUVERNEUR POUR PARTICIPATION AUX CHARGES ET FRAIS D'ENTRETIEN LIES A LA DYNAMIQUE PROVINCIALE	10.000,00	11 000	11 000	11 000	
000002/64000/010	SUBSIDE AU GAL "ARDENNE MERIDIONALE"	5.736,00				
000002/64000/011	SUBSIDE AU GAL "PAYS DES TIGES ET CHAVEES"	7.076,00				
000002/64000/012	SUBSIDE AU GAL "CONDROZ-FAMENNE"	7.792,00				
000002/64000/013	SUBSIDE AU GAL "ENTRE SAMBRE ET MEUSE"	9.596,00				
000002/64000/014	SUBSIDE AU GAL "ROMANA"	5.784,00				
000002/64000/015	SUBSIDE AU GAL "MEUSE@CAMPAGNE"	9.016,00				
009/000/72	TOTAL Dépenses - Transferts	55.000,00	11 000	11 000	11 000	
	7X Dépenses - Dette					
000002/09003/000	CREDIT DESTINE A PALLIER L'INSUFFISANCE DE CREDITS DE DETTE		5 000	5 000	5 000	
000002/65340/000	REGUL. PRELEVEMENTS BANCAIRES POUR COMMISSION DE RESERVATION DES EMPRUNTS ET INTERETS DEBITEURS SUR OUVERTURE DE CREDIT		5 000	5 000	3 000	
000002/65340/001	INTERETS DEBITEURS BANCAIRES Y COMPRIS ARRIERES		500	500	500	
009/000/7X	TOTAL Dépenses - Dette		10 500	10 500	8 500	
009/000	Total Ordinaire	397.048,90	2 210 275	2 800 759	1 041 171	

Recettes et dépenses non ventilables

Recettes et Dépenses Générales

ARTICLE F/E/N	RECETTES	DROITS 2023	BUDGET 2024 INITIAL	BUDGET 2024 APRES MB 15	ESTIMATION 2025
	80 Recettes - Transferts				
000002/76330/000	RECETTES EXCEPTIONNELLES DU SERVICE EXTRAORDINAIRE	3.615,00			
009/000/80	TOTAL Recettes - Transferts	3.615,00			
	81 Recettes - Investissements				
009/000/81	TOTAL Recettes - Investissements				
009/000	Total ExtraOrdinaire	3.615,00			

Recettes et dépenses non ventilables

Recettes et Dépenses Générales

ARTICLE F/E/N	DÉPENSES	ENGAGEMENTS 2023	BUDGET 2024 INITIAL	BUDGET 2024 APRES MB 15	ESTIMATION 2025	
					DÉPENSES OBLIGATOIRES	DÉPENSES FACULTATIVES
	90 Dépenses - Transferts					
009/000/90	TOTAL Dépenses - Transferts					
	91 Dépenses - Investissements					
000002/09010/000	CREDIT DESTINE A PALLIER L'INSUFFISANCE DE CREDITS BUDGETAIRES POUR DEPENSES OBLIGATOIRES		200 000	200 000	200 000	
000002/09010/001	CREDIT DESTINE A PALLIER L'INSUFFISANCE DE CREDITS BUDGETAIRES POUR DEPENSES ACCIDENTELLES ET IMPREVUES		200 000	164 736	200 000	
009/000/91	TOTAL Dépenses - Investissements		400 000	364 736	400 000	
009/000	Total ExtraOrdinaire		400 000	364 736	400 000	

Recettes et dépenses non ventilables

Personnel Provincial

ARTICLE F/E/N	RECETTES	DROITS 2023	BUDGET 2024 INITIAL	BUDGET 2024 APRES MB 15	ESTIMATION 2025
	60 Recettes - Prestations				
009/000/60	TOTAL Recettes - Prestations				
009/000	Total Ordinaire				

Recettes et dépenses non ventilables

Personnel Provincial

ARTICLE F/E/N	DÉPENSES	ENGAGEMENTS 2023	BUDGET 2024 INITIAL	BUDGET 2024 APRES MB 15	ESTIMATION 2025	
					DÉPENSES OBLIGATOIRES	DÉPENSES FACULTATIVES
	70 Dépenses - Personnel					
000006/09001/000	CREDIT DESTINE A PALLIER L'INSUFFISANCE DE CREDITS POUR LES DEPENSES DE PERSONNEL		1 000 000	384 110	550 000	
009/000/70	TOTAL Dépenses - Personnel		1 000 000	384 110	550 000	
	71 Dépenses - Fonctionnement					
009/000/71	TOTAL Dépenses - Fonctionnement					
009/000	Total Ordinaire		1 000 000	384 110	550 000	

Recettes et dépenses non ventilables

Récupération créances non fiscales

ARTICLE F/E/N	RECETTES	DROITS 2023	BUDGET 2024 INITIAL	BUDGET 2024 APRES MB 15	ESTIMATION 2025
	60 Recettes - Prestations				
000125/70200/000	RECUPERATION DE CREANCES NON FISCALES (CONTENTIEUX)	89.595,28	70 000	70 000	100 000
000125/70251/000	RECUPERATION DE FRAIS DE PROCEDURES DANS LA RECUPERATION DE CREANCES NON FISCALES LITIGIEUSES	12.566,38	9 000	9 000	10 000
009/000/60	TOTAL Recettes - Prestations	102.161,66	79 000	79 000	110 000
009/000	Total Ordinaire	102.161,66	79 000	79 000	110 000

Recettes et dépenses non ventilables

Récupération créances non fiscales

ARTICLE F/E/N	DÉPENSES	ENGAGEMENTS 2023	BUDGET 2024 INITIAL	BUDGET 2024 APRES MB 15	ESTIMATION 2025	
					DÉPENSES OBLIGATOIRES	DÉPENSES FACULTATIVES
	70 Dépenses - Personnel					
009/000/70	TOTAL Dépenses - Personnel					
	71 Dépenses - Fonctionnement					
009/000/71	TOTAL Dépenses - Fonctionnement					
009/000	Total Ordinaire					

Dette publique non imputable aux fonctions
Recettes et Dépenses Générales

ARTICLE F/E/N	RECETTES	DROITS 2023	BUDGET 2024 INITIAL	BUDGET 2024 APRES MB 15	ESTIMATION 2025
	62 Recettes - Dette				
019/000/62	TOTAL Recettes - Dette				
019/000	Total Ordinaire				

Dette publique non imputable aux fonctions
Recettes et Dépenses Générales

ARTICLE F/E/N	DÉPENSES	ENGAGEMENTS 2023	BUDGET 2024 INITIAL	BUDGET 2024 APRES MB 15	ESTIMATION 2025	
					DÉPENSES OBLIGATOIRES	DÉPENSES FACULTATIVES
	7X Dépenses - Dette					
010002/43003/001	AMORTISSEMENTS D'EMPRUNTS GÉNÉRAUX OU DE CONVERSION	1.538,61	1 613	1 613		
010002/65000/001	INTERETS D'EMPRUNTS GÉNÉRAUX OU D'EMPRUNTS DE CONVERSION	103,06	36	36		
019/000/7X	TOTAL Dépenses - Dette	1.641,67	1 649	1 649		
019/000	Total Ordinaire	1.641,67	1 649	1 649		

Fonds des provinces : répartition générale

Fonds-Taxes

ARTICLE F/E/N	RECETTES	DROITS 2023	BUDGET 2024 INITIAL	BUDGET 2024 APRES MB 15	ESTIMATION 2025
	61 Recettes - Transferts				
021003/74100/000	FINANCEMENT GENERAL DES PROVINCES NON LIE AU PARTENARIAT (DOTATION NAMUR)	22.408.582,00	23 418 983	23 418 983	24 343 848
029/000/61	TOTAL Recettes - Transferts	22.408.582,00	23 418 983	23 418 983	24 343 848
029/000	Total Ordinaire	22.408.582,00	23 418 983	23 418 983	24 343 848

Fonds des provinces : répartition générale

Fonds-Taxes

ARTICLE F/E/N	DÉPENSES	ENGAGEMENTS 2023	BUDGET 2024 INITIAL	BUDGET 2024 APRES MB 15	ESTIMATION 2025	
					DÉPENSES OBLIGATOIRES	DÉPENSES FACULTATIVES
	72 Dépenses - Transferts					
029/000/72	TOTAL Dépenses - Transferts					
029/000	Total Ordinaire					

Compensation pour la non-perception de recettes fiscales diverses

Fonds-Taxes

ARTICLE F/E/N	RECETTES	DROITS 2023	BUDGET 2024 INITIAL	BUDGET 2024 APRES MB 15	ESTIMATION 2025
	61 Recettes - Transferts				
026003/70140/000	FORFAIT REDUC. PREC. IMMOB - INTERV RW - REFORME 22/10/03 - EXONER. PREC. IMMOB, POUR ENFANTS ET PERS. A CHARGE	1.112.372,56	1 112 372	1 091 114	1 091 114
026003/70140/001	COMPENSATION REGION WALLONNE SUITE EXONERATION PREC. IMMOB. SUR LES ZONES NATURA 2000	142.015,65	142 016	142 016	142 016
026003/70150/000	INTERVENTION COMPENSATOIRE DE LA RW EN MATIERE DE TAXES - COMPL. REGIONNAL (DECRET 23/02/06) - PLAN MARSHALL	2.729.528,15	2 363 993	2 729 528	2 729 528
029/000/61	TOTAL Recettes - Transferts	3.983.916,36	3 618 381	3 962 658	3 962 658
029/000	Total Ordinaire	3.983.916,36	3 618 381	3 962 658	3 962 658

Compensation pour la non-perception de recettes fiscales diverses

Fonds-Taxes

ARTICLE F/E/N	DÉPENSES	ENGAGEMENTS 2023	BUDGET 2024 INITIAL	BUDGET 2024 APRES MB 15	ESTIMATION 2025	
					DÉPENSES OBLIGATOIRES	DÉPENSES FACULTATIVES
	72 Dépenses - Transferts					
029/000/72	TOTAL Dépenses - Transferts					
029/000	Total Ordinaire					

Impôts et taxes

Fonds-Taxes

ARTICLE F/E/N	RECETTES	DROITS 2023	BUDGET 2024 INITIAL	BUDGET 2024 APRES MB 15	ESTIMATION 2025
	60 Recettes - Prestations				
040003/70200/000	RECETTES IMPREVUES DES TAXES REMBOURSABLES	192,99	25	58	25
040003/70250/000	FRAIS ADMINISTRATIFS FACTURES AUX CONTRIBUABLES	18.010,14	8 000	14 933	10 000
040003/70251/000	RECUPERATION DE FRAIS EXPOSES POUR LA RECUPERATION DES TAXES	698,04	500	5 948	500
049/000/60	TOTAL Recettes - Prestations	18.901,17	8 525	20 939	10 525
	61 Recettes - Transferts				
040003/70101/000	TAXE SUR LES DEBITS DE BOISSONS	449.925,56	450 000	450 000	450 000
040003/70102/000	TAXE SUR LES AGENCES DE PARIS AUX COURSES	5.850,00	5 850	5 850	5 850
040003/70103/000	TAXE SUR LES PANNEAUX D'AFFICHAGE	1.686.383,00	1 550 000	1 550 000	1 550 000
040003/70104/000	TAXE SUR LES DEBITS DE TABACS	241.365,73	200 000	200 000	200 000
040003/70107/000	TAXE SUR LES AGENCES BANCAIRES	410.000,00	350 000	350 000	350 000
040003/70110/000	TAXE SUR LES PYLONES ET MATS UTILISES DANS LE CADRE DE L'ACTIVITE DE MOBILOPHONIE	1.309.582,86	1 151 250	1 151 250	1 151 250
040003/70111/000	TAXE SUR LES ETABLISSEMENTS CLASSES COMME DANGEREUX, INSALUBRES ET/OU INCOMMODES ET ASSIMILES	230.962,50	225 000	225 000	225 000
040003/70121/000	TAXE SUR LES SECONDES RESIDENCES	594.406,01	250 000	550 000	250 000
040003/70131/000	TAXE SUR LES PERMIS DE PORT D'ARMES DE CHASSE	48.870,06	40 000	40 000	40 000
040003/70140/000	CENTIMES ADDITIONNELS AU PRECOMPTE IMMOBILIER	86.613.056,36	86 501 924	85 642 384	82 986 572
040003/75400/000	REMBOURSEMENT PAR LE CRAC DES CHARGES FINANCIERES D'INTERETS DES EMPRUNTS CRAC LONG TERME BELGACOM	8.264,38	4 376	4 376	730
049/000/61	TOTAL Recettes - Transferts	91.598.666,46	90 728 400	90 168 860	87 209 402
	62 Recettes - Dette				
040003/75201/000	INTERETS DE RETARDS DANS LA PERCEPTION DES TAXES	807.407,96	5 000	5 000	5 000
049/000/62	TOTAL Recettes - Dette	807.407,96	5 000	5 000	5 000
049/000	Total Ordinaire	92.424.975,59	90 741 925	90 194 799	87 224 927

Impôts et taxes
Fonds-Taxes

ARTICLE F/E/N	DÉPENSES	ENGAGEMENTS 2023	BUDGET 2024 INITIAL	BUDGET 2024 APRES MB 15	ESTIMATION 2025	
					DEPENSES OBLIGATOIRES	DEPENSES FACULTATIVES
	70 Dépenses - Personnel					
049/000/70	TOTAL Dépenses - Personnel					
	71 Dépenses - Fonctionnement					
040003/61101/000	FRAIS DE DEPLACEMENTS ET DE SEJOUR DU SERVICE DES TAXES	15.509,00	15 000	15 000	16 000	
040003/61300/000	FRAIS DE FONCTIONNEMENT ADMINISTRATIF DU SERVICE DES TAXES	23.072,30	28 000	28 000	25 000	
040003/61320/000	FRAIS DE POURSUITES POUR LE RECouvreMENT DES TAXES	2.873,68	5 000	8 000	8 000	
049/000/71	TOTAL Dépenses - Fonctionnement	41.454,98	48 000	51 000	49 000	
	72 Dépenses - Transferts					
040003/64201/002	REMBOURSEMENT DES MONTANTS DEGREVES SUR TAXES PROVINCIALES Y COMPRIS ARRIERES ET INTERETS MORATOIRES		3 000	3 000	3 000	
040003/64260/000	RETRIBUTION DES COMMUNES POUR DIVERS RECENSEMENTS	3.651,00	8 000	8 000	8 000	
049/000/72	TOTAL Dépenses - Transferts	3.651,00	11 000	11 000	11 000	
	7X Dépenses - Dette					
040003/43003/000	REMBOURSEMENTS DES EMPRUNTS CRAC LT (LONG TERME) BELGACOM - AMORTISSEMENTS	223.000,00	223 000	223 000	111 500	
040003/65000/000	CHARGES FINANCIERES DES EMPRUNTS CRAC LT (LONG TERME) BELGACOM - INTERETS	8.264,38	4 376	4 376	730	
049/000/7X	TOTAL Dépenses - Dette	231.264,38	227 376	227 376	112 230	
049/000	Total Ordinaire	276.370,36	286 376	289 376	172 230	

Assurances non imputables aux fonctions

Assurances

ARTICLE F/E/N	RECETTES	DROITS 2023	BUDGET 2024 INITIAL	BUDGET 2024 APRES MB 15	ESTIMATION 2025
	60 Recettes - Prestations				
059/000/60	TOTAL Recettes - Prestations				
	61 Recettes - Transferts				
050004/74203/000	REMBOURSEMENT PAR LA REGIE "CHATEAU DE NAMUR" DE PRIMES D'ASSURANCES	5.907,26	3 000	4 585	5 000
050004/74203/001	REMBOURSEMENT PAR LA REGIE "Domaine provincial de Chevetogne DE PRIMES D'ASSURANCES	18.950,85	40 000	45 481	50 000
050004/74203/003	REMBOURSEMENT DIVERS DE PRIMES D'ASSURANCE	3.417,50	3 316	3 316	900
050004/74204/000	INDEMNISATION PAR LES COMPAGNIES D'ASSURANCES POUR LES PETITS SINISTRES	29.310,36	50 000	50 000	40 000
059/000/61	TOTAL Recettes - Transferts	57.585,97	96 316	103 382	95 900
059/000	Total Ordinaire	57.585,97	96 316	103 382	95 900

Assurances non imputables aux fonctions

Assurances

ARTICLE F/E/N	DÉPENSES	ENGAGEMENTS 2023	BUDGET 2024 INITIAL	BUDGET 2024 APRES MB 15	ESTIMATION 2025	
					DEPENSES OBLIGATOIRES	DEPENSES FACULTATIVES
	70 Dépenses - Personnel					
059/000/70	TOTAL Dépenses - Personnel					
	71 Dépenses - Fonctionnement					
050004/61320/005	ASSURANCE COLLECTIVE "SOINS DE SANTE"	365.266,46	370 000	375 000	400 000	
050004/61320/006	PRIMES D'ASSURANCES TOUS RISQUES (ARTICLE GLOBAL)	14.038,59	76 500	52 500	73 000	
050004/61320/007	PRIMES D'ASSURANCES RESPONSABILITE CIVILE (ARTICLE GLOBAL)	22.004,22	142 350	170 460	155 500	
050004/61320/008	PRIMES D'ASSURANCE VOL, SEJOUR ET TRANSPORT DE FONDS	437,23	1 000	1 000	800	
050004/61320/009	PRIMES D'ASSURANCE ACCIDENTS DU TRAVAIL ET CORPORELS (ARTICLE GLOBAL)	18.795,71	53 900	46 900	2 300	
050004/61320/010	PRIMES D'ASSURANCE POUR COUVERTURE DES OEUVRES D'ART ET EXPOSITIONS TEMPORAIRES (ARTICLE GLOBAL)	33.036,59	75 000	55 000	52 000	
050004/61320/011	PRIMES RC ET ACCIDENT CORPOREL ENSEIGNEMENT				72 000	
050004/61330/000	PRIMES D'ASSURANCE INCENDIE (ARTICLE GLOBAL)	55.734,18	172 000	172 000	172 000	
050004/61340/000	PRIMES D'ASSURANCE VEHICULES (ARTICLE GLOBAL)	69.875,67	151 000	151 000	147 000	
059/000/71	TOTAL Dépenses - Fonctionnement	579.188,65	1 041 750	1 023 860	1 074 600	
	72 Dépenses - Transferts					
059/000/72	TOTAL Dépenses - Transferts					
059/000	Total Ordinaire	579.188,65	1 041 750	1 023 860	1 074 600	

Assurances non imputables aux fonctions

Assurances

ARTICLE F/E/N	RECETTES	DROITS 2023	BUDGET 2024 INITIAL	BUDGET 2024 APRES MB 15	ESTIMATION 2025
	80 Recettes - Transferts				
050004/76300/000	INDEMNISATION PAR LES COMPAGNIES D'ASSURANCES POUR LES SINISTRES IMPORTANTS	154.723,00			
059/000/80	TOTAL Recettes - Transferts	154.723,00			
059/000	Total ExtraOrdinaire	154.723,00			

Assurances non imputables aux fonctions

Assurances

ARTICLE F/E/N	DÉPENSES	ENGAGEMENTS 2023	BUDGET 2024 INITIAL	BUDGET 2024 APRES MB 15	ESTIMATION 2025	
					DEPENSES OBLIGATOIRES	DEPENSES FACULTATIVES
	90 Dépenses - Transferts					
059/000/90	TOTAL Dépenses - Transferts					
059/000	Total ExtraOrdinaire					

Prélèvements

Recettes et Dépenses Générales

ARTICLE F/E/N	RECETTES	DROITS 2023	BUDGET 2024 INITIAL	BUDGET 2024 APRES MB 15	ESTIMATION 2025
	68 Recettes - Prélèvements				
069/000/68	TOTAL Recettes - Prélèvements				
069/000	Total Ordinaire				

Prélèvements

Recettes et Dépenses Générales

ARTICLE F/E/N	DÉPENSES	ENGAGEMENTS 2023	BUDGET 2024 INITIAL	BUDGET 2024 APRES MB 15	ESTIMATION 2025	
					DÉPENSES OBLIGATOIRES	DÉPENSES FACULTATIVES
	78 Dépenses - Prélèvements					
060002/68011/000	ALIMENTATION EN FAVEUR DU FONDS DE RESERVE ORDINAIRE	1.557.923,00				
060002/68100/000	TRANSFERT A L'EXTRAORDINAIRE	5.189.369,81	3 719 636	5 192 368	2 628 430	
069/000/78	TOTAL Dépenses - Prélèvements	6.747.292,81	3 719 636	5 192 368	2 628 430	
069/000	Total Ordinaire	6.747.292,81	3 719 636	5 192 368	2 628 430	

Prélèvements

Recettes et Dépenses Générales

ARTICLE F/E/N	RECETTES	DROITS 2023	BUDGET 2024 INITIAL	BUDGET 2024 APRES MB 15	ESTIMATION 2025
	88 Recettes - Prélèvements				
060002/78100/000	TRANSFERT DE L'ORDINAIRE	5.189.369,81	3 719 636	5 192 368	2 628 430
069/000/88	TOTAL Recettes - Prélèvements	5.189.369,81	3 719 636	5 192 368	2 628 430
069/000	Total ExtraOrdinaire	5.189.369,81	3 719 636	5 192 368	2 628 430

Prélèvements

Recettes et Dépenses Générales

ARTICLE F/E/N	DÉPENSES	ENGAGEMENTS 2023	BUDGET 2024 INITIAL	BUDGET 2024 APRES MB 15	ESTIMATION 2025	
					DEPENSES OBLIGATOIRES	DEPENSES FACULTATIVES
	98 Dépenses - Prélèvements					
060002/68001/000	ALIMENTATION DU FONDS DE RESERVE EXTRAORDINAIRE			246 449	230 201	
069/000/98	TOTAL Dépenses - Prélèvements			246 449	230 201	
069/000	Total ExtraOrdinaire			246 449	230 201	

Prélèvements

Dir. des Affaires Sociales et Sanitaires (DASS)

ARTICLE F/E/N	RECETTES	DROITS 2023	BUDGET 2024 INITIAL	BUDGET 2024 APRES MB 15	ESTIMATION 2025
	68 Recettes - Prélèvements				
069/000/68	TOTAL Recettes - Prélèvements				
069/000	Total Ordinaire				

Prélèvements

Dir. des Affaires Sociales et Sanitaires (DASS)

ARTICLE F/E/N	DÉPENSES	ENGAGEMENTS 2023	BUDGET 2024 INITIAL	BUDGET 2024 APRES MB 15	ESTIMATION 2025	
					DEPENSES OBLIGATOIRES	DEPENSES FACULTATIVES
	78 Dépenses - Prélèvements					
060045/68100/000	TRANSFERT A L'EXTRAORDINAIRE DES REMBOURSEMENTS PERIODIQUES DU PRET OCTOYE A L'INTERCOMMUNALE IMAJE	43.333,33	43 334	43 334	43 334	
069/000/78	TOTAL Dépenses - Prélèvements	43.333,33	43 334	43 334	43 334	
069/000	Total Ordinaire	43.333,33	43 334	43 334	43 334	

Prélèvements

Dir. des Affaires Sociales et Sanitaires (DASS)

ARTICLE F/E/N	RECETTES	DROITS 2023	BUDGET 2024 INITIAL	BUDGET 2024 APRES MB 15	ESTIMATION 2025
	88 Recettes - Prélèvements				
060045/78100/000	TRANSFERT DE L'ORDINAIRE DES REMBOURSEMENTS PERIODIQUES DU PRET OCTROYE A L'INTERCOMMUNALE IMAJE	43.333,33	43 334	43 334	
069/000/88	TOTAL Recettes - Prélèvements	43.333,33	43 334	43 334	
069/000	Total ExtraOrdinaire	43.333,33	43 334	43 334	

Prélèvements

Dir. des Affaires Sociales et Sanitaires (DASS)

ARTICLE F/E/N	DÉPENSES	ENGAGEMENTS 2023	BUDGET 2024 INITIAL	BUDGET 2024 APRES MB 15	ESTIMATION 2025	
					DÉPENSES OBLIGATOIRES	DÉPENSES FACULTATIVES
	98 Dépenses - Prélèvements					
069/000/98	TOTAL Dépenses - Prélèvements					
069/000	Total ExtraOrdinaire					

ARTICLE F/E/N	RECETTES	DROITS 2023	BUDGET 2024 INITIAL	BUDGET 2024 APRES MB 15	ESTIMATION 2025
	68 Recettes - Prélèvements				
069/000/68	TOTAL Recettes - Prélèvements				
069/000	Total Ordinaire				

Prélèvements
Médico-Social

ARTICLE F/E/N	DÉPENSES	ENGAGEMENTS 2023	BUDGET 2024 INITIAL	BUDGET 2024 APRES MB 15	ESTIMATION 2025	
					DEPENSES OBLIGATOIRES	DEPENSES FACULTATIVES
	78 Dépenses - Prélèvements					
060053/68100/000	TRANSFERT A L'EXTRAORDINAIRE DES REMBOURSEMENTS DU PRET CONSENTI A L'ASBL SERVICE SOCIAL	33.333,00	33 333	33 333	33 333	
069/000/78	TOTAL Dépenses - Prélèvements	33.333,00	33 333	33 333	33 333	
069/000	Total Ordinaire	33.333,00	33 333	33 333	33 333	

ARTICLE F/E/N	RECETTES	DROITS 2023	BUDGET 2024 INITIAL	BUDGET 2024 APRES MB 15	ESTIMATION 2025
	88 Recettes - Prélèvements				
060053/78100/000	TRANSFERT DE L'ORDINAIRE DES REMBOURSEMENTS DU PRET CONSENTI A L'ASBL SERVICE SOCIAL	33.333,00	33 333	33 333	
069/000/88	TOTAL Recettes - Prélèvements	33.333,00	33 333	33 333	
069/000	Total ExtraOrdinaire	33.333,00	33 333	33 333	

ARTICLE F/E/N	DÉPENSES	ENGAGEMENTS 2023	BUDGET 2024 INITIAL	BUDGET 2024 APRES MB 15	ESTIMATION 2025	
					DEPENSES OBLIGATOIRES	DEPENSES FACULTATIVES
	98 Dépenses - Prélèvements					
069/000/98	TOTAL Dépenses - Prélèvements					
069/000	Total ExtraOrdinaire					

ARTICLE F/E/N	RECETTES	DROITS 2023	BUDGET 2024 INITIAL	BUDGET 2024 APRES MB 15	ESTIMATION 2025
	88 Recettes - Prélèvements				
060081/78025/000	PRELEVEMENT SUR LE FONDS DE RESERVE EXTRAORDINAIRE POUR DEPENSES FUTURES RELATIVES A LA HAUTE ECOLE	15.557,00	186 216	1 351 316	
069/000/88	TOTAL Recettes - Prélèvements	15.557,00	186 216	1 351 316	
069/000	Total ExtraOrdinaire	15.557,00	186 216	1 351 316	

Prélèvements
Haute-Ecole

ARTICLE F/E/N	DÉPENSES	ENGAGEMENTS 2023	BUDGET 2024 INITIAL	BUDGET 2024 APRES MB 15	ESTIMATION 2025	
					DÉPENSES OBLIGATOIRES	DÉPENSES FACULTATIVES
	98 Dépenses - Prélèvements					
069/000/98	TOTAL Dépenses - Prélèvements					
069/000	Total ExtraOrdinaire					

Prélèvements
Services d'incendie

ARTICLE F/E/N	RECETTES	DROITS 2023	BUDGET 2024 INITIAL	BUDGET 2024 APRES MB 15	ESTIMATION 2025
	68 Recettes - Prélèvements				
069/000/68	TOTAL Recettes - Prélèvements				
069/000	Total Ordinaire				

Prélèvements
Services d'incendie

ARTICLE F/E/N	DÉPENSES	ENGAGEMENTS 2023	BUDGET 2024 INITIAL	BUDGET 2024 APRES MB 15	ESTIMATION 2025	
					DEPENSES OBLIGATOIRES	DEPENSES FACULTATIVES
	78 Dépenses - Prélèvements					
060097/68100/000	TRANSFERT A L'EXTRAORDINAIRE DE LA TRANCHE ANNUELLE REMBOURSEE PAR LES COMMUNES PROTEGEES EN MATIERE D'INCENDIE	119.534,00	119 534	119 534	119 534	
069/000/78	TOTAL Dépenses - Prélèvements	119.534,00	119 534	119 534	119 534	
069/000	Total Ordinaire	119.534,00	119 534	119 534	119 534	

Prélèvements

Services d'incendie

ARTICLE F/E/N	RECETTES	DROITS 2023	BUDGET 2024 INITIAL	BUDGET 2024 APRES MB 15	ESTIMATION 2025
	88 Recettes - Prélèvements				
060097/78100/000	TRANSFERT DE L'ORDINAIRE DE LA TRANCHE ANNUELLE REMBOURSEE PAR LES COMMUNES PROTEGEES EN MATIERE D'INCENDIE	119.534,00	119 534	119 534	
069/000/88	TOTAL Recettes - Prélèvements	119.534,00	119 534	119 534	
069/000	Total ExtraOrdinaire	119.534,00	119 534	119 534	

Prélèvements
Services d'incendie

ARTICLE F/E/N	DÉPENSES	ENGAGEMENTS 2023	BUDGET 2024 INITIAL	BUDGET 2024 APRES MB 15	ESTIMATION 2025	
					DÉPENSES OBLIGATOIRES	DÉPENSES FACULTATIVES
	98 Dépenses - Prélèvements					
069/000/98	TOTAL Dépenses - Prélèvements					
069/000	Total ExtraOrdinaire					

ARTICLE F/E/N	RECETTES	DROITS 2023	BUDGET 2024 INITIAL	BUDGET 2024 APRES MB 15	ESTIMATION 2025
	60 Recettes - Prestations				
103/000/60	TOTAL Recettes - Prestations				
	61 Recettes - Transferts				
101005/74210/000	REMBOURSEMENT PAR LES CONSEILLERS PROVINCIAUX, TRAVAILLANT DANS LE SECTEUR PRIVE, D'UNE PARTIE DES JETONS DE PRESENCE		1	1	1
103/000/61	TOTAL Recettes - Transferts		1	1	1

Autorités politiques provinciales
Autorités Provinciales

ARTICLE F/E/N	DÉPENSES	ENGAGEMENTS 2023	BUDGET 2024 INITIAL	BUDGET 2024 APRES MB 15	ESTIMATION 2025	
					DEPENSES OBLIGATOIRES	DEPENSES FACULTATIVES
	70 Dépenses - Personnel					
101005/62010/000	TRAITEMENTS ET SALAIRES DU PERSONNEL MIS A LA DISPOSITION DU COLLEGE PROVINCIAL	916.960,70	898 716	948 716	948 592	
101005/62010/006	TRAITEMENT DU DIRECTEUR GENERAL	155.797,67	164 565	164 565	169 259	
101005/62050/002	TRAITEMENTS ET INDEMNITES DE SORTIE DES MEMBRES DU COLLEGE PROVINCIAL	561.384,24	648 000	648 000	885 000	
101005/62060/003	JETONS DE PRESENCE AUX MEMBRES DU CONSEIL PROVINCIAL	183.281,31	175 000	195 000	225 000	
101005/62060/004	JETONS DE PRESENCE AUX MEMBRES DES COMMISSIONS ADMINISTRATIVES	2.162,43	2 000	2 663	2 500	
101005/62070/001	INDEMNITES DE REPRESENTATION AU PRESIDENT DU CONSEIL PROVINCIAL	37.170,14	40 000	40 000	41 000	
101005/62070/009	INDEMNITES AUX PRESIDENTS DES COMMISSIONS ORDINAIRES DU CONSEIL PROVINCIAL	9.028,60	9 500	9 500	10 000	
101005/62070/010	INDEMNITES AU VICE-PRESIDENT	7.249,06	8 000	8 000	8 500	
101005/62070/011	INDEMNITES AUX SECRETAIRES DU CONSEIL PROVINCIAL	7.586,20	8 000	8 000	8 500	
101005/62110/000	ALLOCATIONS SOCIALES DIRECTES DU PERSONNEL MIS A DISPOSITION DU COLLEGE PROVINCIAL	56.626,42	67 995	74 495	65 600	
101005/62110/006	ALLOCATIONS SOCIALES DIRECTES DU DIRECTEUR GENERAL	11.116,11	12 176	12 176	12 524	
101005/62150/002	ALLOCATIONS SOCIALES DIRECTES DES MEMBRES DU COLLEGE PROVINCIAL	32.817,12	34 000	34 000	44 000	
101005/62310/000	COTISATIONS PATRONALES DU PERSONNEL MIS A LA DISPOSITION DU COLLEGE PROVINCIAL	195.531,92	199 651	197 651	197 227	
101005/62310/006	COTISATIONS PATRONALES CONCERNANT LA REMUNERATION DU DIRECTEUR GENERAL	22.880,67	25 500	25 500	26 228	
101005/62350/002	COTISATIONS PATRONALES DE SECURITE SOCIALE (STATUT SOCIAL SUPPLETIF) DES DEPUTES PROVINCIAUX	55.396,32	65 000	65 000	88 000	
101005/62450/002	COTISATIONS A ETHIAS AYANT POUR BUT D'ASSURER LES PENSIONS DES DEPUTES PROVINCIAUX	320.000,00	320 000	320 000	320 000	
103/000/70	TOTAL Dépenses - Personnel	2.574.988,91	2 678 103	2 753 266	3 051 930	
	71 Dépenses - Fonctionnement					
101005/61101/000	FRAIS DE DEPLACEMENTS DU PERSONNEL AFFECTE AU SERVICE DES DEPUTES PROVINCIAUX	970,04	1 000	1 000	1 500	
101005/61101/001	FRAIS DE DEPLACEMENT DU PRESIDENT DU CONSEIL PROVINCIAL		1	1	1	
101005/61101/002	FRAIS DE DEPLACEMENT ET DE SEJOUR DES AUTORITES PROVINCIALES ET DES PERSONNES VISEES PAR LA RESOLUTION DU CP DU 14/2/85		1	5 877	1	
101005/61101/003	FRAIS DE DEPLACEMENTS DES MEMBRES DU CONSEIL PROVINCIAL	16.500,00	17 000	20 000	22 000	
101005/61101/004	FRAIS DE DEPLACEMENTS DES MEMBRES DES COMMISSIONS ADMINISTRATIVES	80,23	100	421	300	
101005/61101/005	FRAIS DE DEPLACEMENT DES CONSEILLERS PROVINCIAUX DANS LE CADRE DE L'EXECUTION DES MANDATS EXTERIEURS	125,89	200	200	200	
101005/61300/001	FONCTIONNEMENT ADMINISTRATIF DES SERVICES DU COLLEGE PROVINCIAL	21.159,37	34 000	34 000	34 000	
101005/61300/003	SIGNES DISTINCTIFS POUR LES MEMBRES DU CONSEIL PROVINCIAL	626,48	6 000	6 000	500	
101005/61300/004	FONCTIONNEMENT DES SERVICES DU CONSEIL PROVINCIAL	3.103,74	5 750	5 750	7 250	
103/000/71	TOTAL Dépenses - Fonctionnement	42.565,75	64 052	73 249	65 752	
	72 Dépenses - Transferts					
101005/64000/003	COTISATION A L'ASSOCIATION DES PROVINCES WALLONNES (APW)	85.294,00	89 579	85 537	85 750	
101005/64260/000	REMBOURSEMENT SALAIRES DU PERSONNEL MIS A DISPOSITION DU COLLEGE PROVINCIAL	52.574,73	74 000	74 000		
103/000/72	TOTAL Dépenses - Transferts	137.868,73	163 579	159 537	85 750	

Autorités politiques provinciales
Autorités Provinciales

ARTICLE F/E/N	RECETTES	DROITS 2023	BUDGET 2024 INITIAL	BUDGET 2024 APRES MB 15	ESTIMATION 2025
	62 Recettes - Dette				
103/000/62	TOTAL Recettes - Dette				
103/000	Total Ordinaire		1	1	1

Autorités politiques provinciales
Autorités Provinciales

ARTICLE F/E/N	DÉPENSES	ENGAGEMENTS 2023	BUDGET 2024 INITIAL	BUDGET 2024 APRES MB 15	ESTIMATION 2025	
					DÉPENSES OBLIGATOIRES	DÉPENSES FACULTATIVES
101005/43003/001	7X Dépenses - Dette AMORTISSEMENTS D'EMPRUNTS CONTRACTES POUR PARTICIPATION FINANCIERE A LA BOURSE DE COMMERCE	60.731,04	63 250	63 250	65 873	
101005/65000/001	INTERETS D'EMPRUNTS CONTRACTES POUR PARTICIPATION FINANCIERE A LA BOURSE DE COMMERCE	11.096,07	8 680	8 680	6 104	
103/000/7X	TOTAL Dépenses - Dette	71.827,11	71 930	71 930	71 977	
103/000	Total Ordinaire	2.827.250,50	2 977 664	3 057 982	3 275 409	

Services administratifs centraux

Recettes et Dépenses Générales

ARTICLE F/E/N	RECETTES	DROITS 2023	BUDGET 2024 INITIAL	BUDGET 2024 APRES MB 15	ESTIMATION 2025
	60 Recettes - Prestations				
123/000/60	TOTAL Recettes - Prestations				
	61 Recettes - Transferts				
104002/74000/001	REMBT. PAR LA CF DE L'INTERV. DE L'EMPLOYEUR DANS LES FRAIS DE DEPL. DU DOMICILE AU LIEU DE TRAVAIL DU PERSO. ENSEIGNANT	36.698,20	47 000	47 000	47 000
104002/74020/000	SUBSIDES DE LA REGION WALLONNE DANS LE CADRE DU PACTE POUR UNE FONCTION PUBLIQUE SOLIDE ET SOLIDAIRE		190 000	190 000	169 000
104002/74030/000	SUBVENTION DE LA RW DANS LE CADRE DES DEPENSES D'ORGANISATION DES ELECTIONS	98.500,00			
104002/74030/001	INTERVENTIONS DES COMMUNES DANS LES DEPENSES D'ORGANISATION D'ELECTIONS		70 000	70 000	
104002/74213/000	INTERVENTION DES AGENTS PROVINCIAUX DANS LES CHEQUES REPAS (TOUS SERVICES)	179.020,61	190 000	190 000	190 000
123/000/61	TOTAL Recettes - Transferts	314.218,81	497 000	497 000	406 000
	62 Recettes - Dette				
104002/75030/000	DIVIDENTES SUR LA PARTICIPATION AU CAPITAL DE LA SCRL LOTH-INFO	606.000,00	404 000	606 000	404 000
104002/75030/001	DIVIDENDES ETHIAS POILICE ASSURANCE ACCIDENTS DE TRAVAIL "SECTEUR PUBLIC"	520,00		572	
123/000/62	TOTAL Recettes - Dette	606.520,00	404 000	606 572	404 000
123/000	Total Ordinaire	920.738,81	901 000	1 103 572	810 000

Services administratifs centraux
Recettes et Dépenses Générales

ARTICLE F/E/N	DÉPENSES	ENGAGEMENTS 2023	BUDGET 2024 INITIAL	BUDGET 2024 APRES MB 15	ESTIMATION 2025	
					DEPENSES OBLIGATOIRES	DEPENSES FACULTATIVES
	70 Dépenses - Personnel					
104002/62510/001	ABONNEMENTS SOCIAUX (TOUS SERVICES)	386.395,98	400 000	410 000	420 000	
104002/62510/002	INDEMNITE DE BICYCLETTE (TOUS SERVICES)	14.733,31	14 000	18 000	19 000	
104002/62510/003	CHEQUES REPAS OCTROYES AUX AGENTS PROVINCIAUX (TOUS SERVICES)	1.321.830,09	1 360 000	1 340 000	1 330 000	
104002/62510/004	INDEMNITE TELETRAVAIL	35.631,18	80 000	80 000	80 000	
104002/62720/000	COTISATIONS EN MATIERE DE MEDECINE DU TRAVAIL	163.557,59	180 000	189 650	195 000	
123/000/70	TOTAL Dépenses - Personnel	1.922.148,15	2 034 000	2 037 650	2 044 000	
	71 Dépenses - Fonctionnement					
104002/61101/000	FRAIS DE DEPLACEMENTS DES DELEGUES SYNDICAUX POUR REUNIONS DE NEGOCIATION - CONCERTATION - PREVENTION ET SECURITE		50	50	50	
104002/61300/000	DEPENSES POUR L'ORGANISATION D'ELECTIONS		441 000	441 000		
123/000/71	TOTAL Dépenses - Fonctionnement		441 050	441 050	50	
	72 Dépenses - Transferts					
123/000/72	TOTAL Dépenses - Transferts					
	7X Dépenses - Dette					
104002/43003/000	AMORTISSEMENTS D'EMPRUNTS CONTRACTES POUR ACHAT DE MATERIEL ROULANT	5.575,85	115 755	5 631	5 687	
104002/43003/001	AMORTISSEMENTS D'EMPRUNTS CONTRACTES POUR ACHAT DE MOBILIER ET DE MATERIEL POUR LES SERVICES PROVINCIAUX	8.630,22	8 682	8 682	8 733	
104002/65000/000	INTERETS D'EMPRUNTS CONTRACTES POUR ACHAT DE MATERIEL ROULANT	436,36	28 279	173	18 456	
104002/65000/001	INTERETS D'EMPRUNTS CONTRACTES POUR ACHAT DE MOBILIER ET MATERIEL POUR LES SERVICES PROVINCIAUX	196,21	8 211	354	8 160	
123/000/7X	TOTAL Dépenses - Dette	14.838,64	160 927	14 840	41 036	
123/000	Total Ordinaire	1.936.986,79	2 635 977	2 493 540	2 085 086	

Services administratifs centraux

Recettes et Dépenses Générales

ARTICLE F/E/N	RECETTES	DROITS 2023	BUDGET 2024 INITIAL	BUDGET 2024 APRES MB 15	ESTIMATION 2025
	81 Recettes - Investissements				
104002/24102/000	VENTE DE MATERIEL ROULANT DANS LE CADRE DU PLAN DE MOBILITE	2.550,00			
123/000/81	TOTAL Recettes - Investissements	2.550,00			
123/000	Total ExtraOrdinaire	2.550,00			

Services administratifs centraux

Recettes et Dépenses Générales

ARTICLE F/E/N	DÉPENSES	ENGAGEMENTS 2023	BUDGET 2024 INITIAL	BUDGET 2024 APRES MB 15	ESTIMATION 2025	
					DÉPENSES OBLIGATOIRES	DÉPENSES FACULTATIVES
	91 Dépenses - Investissements					
104002/23000/000	EQUIPEMENT DES BATIMENTS DE RATELIERS POUR VELOS				20 000	
104002/24000/000	MOBILIER ET MATERIEL POUR LES SERVICES PROVINCIAUX (ARTICLE GLOBAL)	24.851,69	42 500	43 300	50 150	
104002/24100/000	ACHAT DE VEHICULES DANS LE CADRE DU PLAN DE MOBILITE	7.053,31				
123/000/91	TOTAL Dépenses - Investissements	31.905,00	42 500	43 300	70 150	
123/000	Total ExtraOrdinaire	31.905,00	42 500	43 300	70 150	

ARTICLE F/E/N	RECETTES	DROITS 2023	BUDGET 2024 INITIAL	BUDGET 2024 APRES MB 15	ESTIMATION 2025
	60 Recettes - Prestations				
123/000/60	TOTAL Recettes - Prestations				
123/000	Total Ordinaire				

Services administratifs centraux
Autorités Provinciales

ARTICLE F/E/N	DÉPENSES	ENGAGEMENTS 2023	BUDGET 2024 INITIAL	BUDGET 2024 APRES MB 15	ESTIMATION 2025	
					DÉPENSES OBLIGATOIRES	DÉPENSES FACULTATIVES
	70 Dépenses - Personnel					
123/000/70	TOTAL Dépenses - Personnel					
	71 Dépenses - Fonctionnement					
104005/61300/000	DEPENSES POUR L'ORGANISATION ET PARTICIPATION AUX MISSIONS, JOURNEES D'ETUDE ET CONGRES	1.015,93	1 000	1 000	3 500	
123/000/71	TOTAL Dépenses - Fonctionnement	1.015,93	1 000	1 000	3 500	
123/000	Total Ordinaire	1.015,93	1 000	1 000	3 500	

Services administratifs centraux
Personnel Provincial

ARTICLE F/E/N	RECETTES	DROITS 2023	BUDGET 2024 INITIAL	BUDGET 2024 APRES MB 15	ESTIMATION 2025
	60 Recettes - Prestations				
123/000/60	TOTAL Recettes - Prestations				
	61 Recettes - Transferts				
104006/74020/000	INCITANT FINANCIER STAGIAIRES EN ALTERNANCE			1 500	
104006/74021/000	INTERVENTION DU F.O.R.E.M. DANS LA REMUNERATION DES APE	929.344,28	830 000	930 000	930 000
104006/74214/002	REMBOURSEMENT D'ETHIAS POUR VERSEMENT COTISATION PENSION A L'ONSS	12.351.908,77	12 600 000	13 100 000	12 800 000
104006/74215/000	RECUPERATION DE QUOTE-PARTS DE PENSIONS DE RETRAITE EN APPLICATION DE LA LOI DU 14/04/1965		1	1	1
104006/74215/001	RECUPERATION DE QUOTE-PARTS DE PENSIONS DE SURVIE EN APPLICATION DE LA LOI DU 14/04/1965		1	1	1
104006/74216/000	EXECUTION LOI DU 03/07/1967 SUR LA REPARATION DES DOMMAGES DUS AUX ACCIDENTS DE TRAVAIL OU MALADIES PROFESSIONNELLES		555	555	555
104006/74216/001	REPARATION DES DOMMAGES RESULTANT DES MALADIES PROFESSIONNELLES (A.R. DU 21/01/1993)	21.902,81	20 000	20 000	20 000
104006/74216/002	RECUPERATION DE TRAITEMENTS SUITE AUX ACCIDENTS DE VIE PRIVEE		1	1	1
123/000/61	TOTAL Recettes - Transferts	13.303.155,86	13 450 558	14 052 058	13 750 558
	62 Recettes - Dette				
123/000/62	TOTAL Recettes - Dette				
123/000	Total Ordinaire	13.303.155,86	13 450 558	14 052 058	13 750 558

Services administratifs centraux
Personnel Provincial

ARTICLE F/E/N	DÉPENSES	ENGAGEMENTS 2023	BUDGET 2024 INITIAL	BUDGET 2024 APRES MB 15	ESTIMATION 2025	
					DEPENSES OBLIGATOIRES	DEPENSES FACULTATIVES
	70 Dépenses - Personnel					
104006/62010/004	TRAITEMENTS ET SALAIRES DES AGENTS EN REINTEGRATION ET REAFFECTATION	412.873,02	509 015	229 615	227 771	
104006/62010/006	ALLOCATION DE FIN D'ANNEE POUR LE PERSONNEL (ARTICLE GLOBAL)	501.723,82	788 334	768 334	768 000	
104006/62110/004	ALLOCATIONS SOCIALES DIRECTES DES AGENTS EN REINTEGRATION ET REAFFECTATION	70.473,54	40 807	31 807	15 000	
104006/62310/005	COTISATIONS PATRONALES DES AGENTS EN REINTEGRATION ET REAFFECTATION	66.555,81	82 772	41 072	40 422	
104006/62310/006	COTISATIONS PATRONALES SUR L'ALLOCATION DE FIN D'ANNEE POUR LE PERSONNEL	102.500,00	143 333	143 333	143 000	
104006/62410/001	COTISATIONS 2 IEME PILIER - CONTRACTUELS	523.296,29	580 000	590 000	560 000	
104006/62410/002	COTISATIONS PATRONALES PENSIONS EN FAVEUR DU FONDS DE PENSIONS (POUR L'ENSEMBLE DU PERSONNEL)	11.950.294,63	12 435 000	12 335 000	12 100 000	
104006/62410/003	COTISATIONS PATRONALES PENSIONS	12.351.908,77	12 600 000	13 100 000	12 800 000	
104006/62620/000	RENTES SERVIES EN EXECUTION DE LA LOI DU 03/7/1967 (REPAR. ACCIDENTS DE TRAVAIL ET MALADIES PROF.SECTEUR PUBLIC)	162.141,77	185 000	175 000	180 000	
104006/62630/000	QUOTE-PARTS PENSIONS (SECTEUR PUBLIC ET PRIVE) Y COMPRIS ARRIERES (LOI DU 05/08/1968)		1	1	1	
104006/62630/001	QUOTE-PARTS PENSIONS SECTEUR PUBLIC Y COMPRIS ARRIERES (LOI DU 14/04/1965)		1	1	1	
104006/62630/002	COMPLEMENT DE PENSIOEN ACCORDES PAR LA PROVINCE			3 600	3 800	
123/000/70	TOTAL Dépenses - Personnel	26.141.767,65	27 364 263	27 417 763	26 837 995	
	71 Dépenses - Fonctionnement					
104006/61110/000	REMBOURSEMENT DE FRAIS EN VERTU DE LA LOI DU 03/07/1967 (REP ACC DE TRAV. ET MAL. PROF. SECT. PUBLIC) Y COMPRIS ARRIERES	44.726,16	20 000	20 000		
104006/63530/000	CONSTITUTION DE PROVISIONS POUR ALLEGER L'IMPACT DES PENSIONS	2.000.000,00				
123/000/71	TOTAL Dépenses - Fonctionnement	2.044.726,16	20 000	20 000		
	72 Dépenses - Transferts					
104006/64000/000	SUBSIDE A L'AMICALE DU PERSONNEL	2.300,00	3 000	3 000	3 000	
123/000/72	TOTAL Dépenses - Transferts	2.300,00	3 000	3 000	3 000	
	7X Dépenses - Dette					
104006/43003/000	AMORTISSEMENTS DES EMPRUNTS CONTRACTES DESTINES A FINANCER L'ASSURANCE PENSION DES AGENTS PROVINCIAUX	906.627,73				
104006/65000/000	INTERETS DES EMPRUNTS CONTRACTES DESTINES A FINANCER L'ASSURANCE PENSION DES AGENTS PROVINCIAUX	8.578,03				
123/000/7X	TOTAL Dépenses - Dette	915.205,76				
123/000	Total Ordinaire	29.103.999,57	27 387 263	27 440 763	26 840 995	

Services administratifs centraux
Affaires Générales

ARTICLE F/E/N	RECETTES	DROITS 2023	BUDGET 2024 INITIAL	BUDGET 2024 APRES MB 15	ESTIMATION 2025
	60 Recettes - Prestations				
123/000/60	TOTAL Recettes - Prestations				
	61 Recettes - Transferts				
104007/74210/001	REMBOURSEMENT PAR LES AUTORITES DU COUT DU PERSONNEL DU SERVICE DES AFFAIRES GENERALES MIS A LEUR DISPOSITION	187.955,28	131 000	131 000	120 000
123/000/61	TOTAL Recettes - Transferts	187.955,28	131 000	131 000	120 000
123/000	Total Ordinaire	187.955,28	131 000	131 000	120 000

Services administratifs centraux
Affaires Générales

ARTICLE F/E/N	DÉPENSES	ENGAGEMENTS 2023	BUDGET 2024 INITIAL	BUDGET 2024 APRES MB 15	ESTIMATION 2025	
					DEPENSES OBLIGATOIRES	DEPENSES FACULTATIVES
	70 Dépenses - Personnel					
104007/62010/001	TRAITEMENTS ET SALAIRES DU SERVICE DES AFFAIRES GENERALES	487.396,32	524 710	442 710	577 723	
104007/62010/023	TRAITEMENTS ET SALAIRES DU PERSONNEL MIS A LA DISPOSITION DU CONSEIL PROVINCIAL	134.309,12	138 402	132 402	139 953	
104007/62110/001	ALLOCATIONS SOCIALES DIRECTES DU SERVICE DES AFFAIRES GENERALES	34.034,55	37 089	32 089	43 639	
104007/62110/023	ALLOCATIONS SOCIALES DIRECTES DU PERSONNEL MIS A LA DISPOSITION DU CONSEIL PROVINCIAL	8.997,52	10 472	9 472	10 572	
104007/62310/001	COTISATIONS PATRONALES DU SERVICE DES AFFAIRES GENERALES	87.243,11	97 584	82 584	105 516	
104007/62310/023	COTISATIONS PATRONALES DU PERSONNEL MIS A LA DISPOSITION DU CONSEIL PROVINCIAL	20.091,70	23 482	21 482	22 220	
104007/62820/000	CONTRIBUTION GLOBALE POUR L'ALIMENTATION DU FONDS DES PRIMES SYNDICALES	47.294,80	60 000	50 000	52 000	
123/000/70	TOTAL Dépenses - Personnel	819.367,12	891 739	770 739	951 623	
	71 Dépenses - Fonctionnement					
104007/61101/001	FRAIS DE DEPLACEMENTS ET DE SEJOUR DES AGENTS DES AFFAIRES GENERALES	618,19	400	747	400	
104007/61101/011	FRAIS DE DEPLACEMENTS DES MEMBRES DES COMITES DE NEGOCIATION ET DE CONCERTATION		1	1	1	
104007/61101/023	FRAIS DE DEPLACEMENTS DU PERSONNEL MIS A DISPOSITION DU CONSEIL PROVINCIAL		100	100	100	
123/000/71	TOTAL Dépenses - Fonctionnement	618,19	501	848	501	
	72 Dépenses - Transferts					
123/000/72	TOTAL Dépenses - Transferts					
123/000	Total Ordinaire	819.985,31	892 240	771 587	952 124	

ARTICLE F/E/N	RECETTES	DROITS 2023	BUDGET 2024 INITIAL	BUDGET 2024 APRES MB 15	ESTIMATION 2025
	60 Recettes - Prestations				
123/000/60	TOTAL Recettes - Prestations				
123/000	Total Ordinaire				

Services administratifs centraux
Comité de Direction

ARTICLE F/E/N	DÉPENSES	ENGAGEMENTS 2023	BUDGET 2024 INITIAL	BUDGET 2024 APRES MB 15	ESTIMATION 2025	
					DEPENSES OBLIGATOIRES	DEPENSES FACULTATIVES
	70 Dépenses - Personnel					
104009/62010/000	TRAITEMENTS ET SALAIRES DU COMITE DE DIRECTION	405.815,00	336 364	336 364	344 461	
104009/62110/000	ALLOCATIONS SOCIALES DIRECTES DU COMITE DE DIRECTION	44.013,85	25 428	25 428	26 019	
104009/62310/000	COTISATIONS PATRONALES DU COMITE DE DIRECTION	62.440,22	52 036	52 036	53 289	
123/000/70	TOTAL Dépenses - Personnel	512.269,07	413 828	413 828	423 769	
	71 Dépenses - Fonctionnement					
104009/61101/000	FRAIS DE DEPLACEMENTS ET DE SEJOUR DE LA DIRECTION GENERALE	2.259,56	1 500	2 500	2 500	
123/000/71	TOTAL Dépenses - Fonctionnement	2.259,56	1 500	2 500	2 500	
123/000	Total Ordinaire	514.528,63	415 328	416 328	426 269	

Services administratifs centraux
Médico-Social

ARTICLE F/E/N	RECETTES	DROITS 2023	BUDGET 2024 INITIAL	BUDGET 2024 APRES MB 15	ESTIMATION 2025
	60 Recettes - Prestations				
123/000/60	TOTAL Recettes - Prestations				
	61 Recettes - Transferts				
123/000/61	TOTAL Recettes - Transferts				
	62 Recettes - Dette				
104053/41350/000	REMBOURSEMENT PAR L'ASBL "SERVICE SOCIAL" DU PERSONNEL D'UN PRET DE 1.000.000 D'EUROS EN 30 ANS (1ERE TRANCHE EN 2014)	33.333,66	33 333	33 333	33 333
123/000/62	TOTAL Recettes - Dette	33.333,66	33 333	33 333	33 333
123/000	Total Ordinaire	33.333,66	33 333	33 333	33 333

Services administratifs centraux
Médico-Social

ARTICLE F/E/N	DÉPENSES	ENGAGEMENTS 2023	BUDGET 2024 INITIAL	BUDGET 2024 APRES MB 15	ESTIMATION 2025	
					DEPENSES OBLIGATOIRES	DEPENSES FACULTATIVES
	70 Dépenses - Personnel					
104053/62010/000	TRAITEMENTS ET SALAIRES DU PERSONNEL MIS A DISPOSITION DE L'ASBL "SERVICE SOCIAL"	161.334,46	171 262	172 262	176 302	
104053/62110/000	ALLOCATIONS SOCIALES DIRECTES POUR LE PERSONNEL MIS A DISPOSITION DE L'ASBL "SERVICE SOCIAL"	12.831,89	12 958	14 202	13 318	
104053/62310/000	COTISATIONS PATRONALES DE L'ASBL "SERVICE SOCIAL"	32.055,90	33 373	33 673	34 337	
123/000/70	TOTAL Dépenses - Personnel	206.222,25	217 593	220 137	223 957	
	71 Dépenses - Fonctionnement					
123/000/71	TOTAL Dépenses - Fonctionnement					
	72 Dépenses - Transferts					
104053/64000/000	SUBSIDE A L'ASBL "SERVICE SOCIAL"	18.546,00				
123/000/72	TOTAL Dépenses - Transferts	18.546,00				
	7X Dépenses - Dette					
123/000/7X	TOTAL Dépenses - Dette					
123/000	Total Ordinaire	224.768,25	217 593	220 137	223 957	

Services administratifs centraux

Pers. à Dispo. du Gouverneur

ARTICLE F/E/N	RECETTES	DROITS 2023	BUDGET 2024 INITIAL	BUDGET 2024 APRES MB 15	ESTIMATION 2025
	60 Recettes - Prestations				
123/000/60	TOTAL Recettes - Prestations				
	61 Recettes - Transferts				
123/000/61	TOTAL Recettes - Transferts				
123/000	Total Ordinaire				

Services administratifs centraux

Pers. à Dispo. du Gouverneur

ARTICLE F/E/N	DÉPENSES	ENGAGEMENTS 2023	BUDGET 2024 INITIAL	BUDGET 2024 APRES MB 15	ESTIMATION 2025	
					DEPENSES OBLIGATOIRES	DEPENSES FACULTATIVES
	70 Dépenses - Personnel					
104068/62010/000	TRAITEMENTS ET SALAIRES DU PERSONNEL MIS A LA DISPOSITION DE MONSIEUR LE GOUVERNEUR	25.181,63	41 730	62 730	84 122	
104068/62110/000	ALLOCATIONS SOCIALES DIRECTES DU PERSONNEL MIS A DISPOSITION DE MONSIEUR LE GOUVERNEUR	4.842,08	3 158	3 158	6 355	
104068/62310/000	COTISATIONS PATRONALES DU PERSONNEL MIS A DISPOSITION DE MONSIEUR LE GOUVERNEUR	7.267,42	12 044	15 044	18 785	
123/000/70	TOTAL Dépenses - Personnel	37.291,13	56 932	80 932	109 262	
	71 Dépenses - Fonctionnement					
104068/61101/000	FRAIS DE DEPLACEMENT DES AGENTS MIS A DISPOSITION DE MONSIEUR LE GOUVERNEUR		50	72	50	
123/000/71	TOTAL Dépenses - Fonctionnement		50	72	50	
	72 Dépenses - Transferts					
104068/64260/000	REMBOURSEMENT DU TRAITEMENT DU FONCTIONNAIRE DE LIAISON DES SERVICES DE POLICE AU SEIN DU CAB. DE MONSIEUR LE GOUVERNEUR		120 000	120 000	120 000	
123/000/72	TOTAL Dépenses - Transferts		120 000	120 000	120 000	
123/000	Total Ordinaire	37.291,13	176 982	201 004	229 312	

Services administratifs centraux
Service Com

ARTICLE F/E/N	RECETTES	DROITS 2023	BUDGET 2024 INITIAL	BUDGET 2024 APRES MB 15	ESTIMATION 2025
	60 Recettes - Prestations				
123/000/60	TOTAL Recettes - Prestations				
	61 Recettes - Transferts				
104070/74025/000	INTERVENTION AVIQU POUR LES AGENTS DU SERVICE COM	8.394,43	5 556	5 556	
104070/74080/000	SUBSIDES DIVERS POUR L'ORGANISATION D'EVENEMENTS DU SERVICE COM		5 000	5 000	
123/000/61	TOTAL Recettes - Transferts	8.394,43	10 556	10 556	
	62 Recettes - Dette				
123/000/62	TOTAL Recettes - Dette				
123/000	Total Ordinaire	8.394,43	10 556	10 556	

Services administratifs centraux
Service Com

ARTICLE F/E/N	DÉPENSES	ENGAGEMENTS 2023	BUDGET 2024 INITIAL	BUDGET 2024 APRES MB 15	ESTIMATION 2025	
					DEPENSES OBLIGATOIRES	DEPENSES FACULTATIVES
	70 Dépenses - Personnel					
104070/62010/000	TRAITEMENTS ET SALAIRES DU SERVICE COM	680.641,94	797 831	771 831	822 180	
104070/62011/000	REMUNERATION DU PERSONNEL ETRANGER DU SERVICE COM		1 000	1 000		
104070/62110/000	ALLOCATIONS SOCIALES DIRECTES DU SERVICE COM	62.106,01	61 816	65 411	62 103	
104070/62310/000	COTISATIONS PATRONALES DU SERVICE COM	133.158,25	152 419	152 419	162 366	
104070/62311/000	COTISATIONS PATRONALES DU PERSONNEL OCCASIONNEL DU SERVICE COM		200	200		
123/000/70	TOTAL Dépenses - Personnel	875.906,20	1 013 266	990 861	1 046 649	
	71 Dépenses - Fonctionnement					
104070/61101/000	FRAIS DE DEPLACEMENTS DU SERVICE COM	1.150,54	2 000	2 000	2 000	
104070/61200/000	PERSONNEL EXTERIEUR DU SERVICE COM- SOCIETES ET ASSIMILES	115.169,06	122 000	102 000	122 000	
104070/61300/000	FONCTIONNEMENT ADMINISTRATIF DU SERVICE COM	3.315,69	5 250	5 250	8 951	
104070/61320/000	FONCTIONNEMENT TECHNIQUE DU SERVICE COM	122.942,20	144 200	164 200	144 200	
104070/61340/000	ENTRETIEN DES VEHICULES DU SERVICE COM	1.028,48	2 000	2 000	2 000	
123/000/71	TOTAL Dépenses - Fonctionnement	243.605,97	275 450	275 450	279 151	
	72 Dépenses - Transferts					
123/000/72	TOTAL Dépenses - Transferts					
	7X Dépenses - Dette					
104070/43003/000	AMORTISSEMENTS D'EMPRUNTS CONTRACTES POUR LE SERVICE COM	11.924,12	12 002	12 002	12 081	
104070/65000/000	INTERETS D'EMPRUNTS CONTRACTES POUR LE SERVICE COM	292,92	432	216	353	
123/000/7X	TOTAL Dépenses - Dette	12.217,04	12 434	12 218	12 434	
123/000	Total Ordinaire	1.131.729,21	1 301 150	1 278 529	1 338 234	

Services administratifs centraux
Services Juridiques

ARTICLE F/E/N	RECETTES	DROITS 2023	BUDGET 2024 INITIAL	BUDGET 2024 APRES MB 15	ESTIMATION 2025
	60 Recettes - Prestations				
123/000/60	TOTAL Recettes - Prestations				
	61 Recettes - Transferts				
104084/74025/000	INTERVENTION AVIQ POUR LES AGENTS DES SERVICES JURIDIQUES		1 281	1 281	6 237
123/000/61	TOTAL Recettes - Transferts		1 281	1 281	6 237
123/000	Total Ordinaire		1 281	1 281	6 237

Services administratifs centraux
Services Juridiques

ARTICLE F/E/N	DÉPENSES	ENGAGEMENTS 2023	BUDGET 2024 INITIAL	BUDGET 2024 APRES MB 15	ESTIMATION 2025	
					DEPENSES OBLIGATOIRES	DEPENSES FACULTATIVES
	70 Dépenses - Personnel					
104084/62010/000	TRAITEMENTS ET SALAIRES DES SERVICES JURIDIQUES	216.592,61	214 686	216 686	228 254	
104084/62110/000	ALLOCATIONS SOCIALES DIRECTES DES SERVICES JURIDIQUES	15.924,00	16 243	16 243	17 308	
104084/62310/000	COTISATIONS PATRONALES DES SERVICES JURIDIQUES	45.831,70	49 619	56 619	46 739	
123/000/70	TOTAL Dépenses - Personnel	278.348,31	280 548	289 548	292 301	
	71 Dépenses - Fonctionnement					
104084/61101/000	FRAIS DE DEPLACEMENTS ET DE SEJOUR DES SERVICES JURIDIQUES		300	300	300	
104084/61200/000	FRAIS DE PROCEDURES DIVERSES (NOTAIRES, HUISSIERS, ENREGISTREMENT ET HONORAIRES D'AVOCATS)	198.049,84	200 000	197 000	220 000	
104084/61300/001	FONCTIONNEMENT ADMINISTRATIF DES SERVICES JURIDIQUES	5.970,36	12 700	12 700	12 440	
104084/61300/004	REMUNERATION A VERSER POUR COPIES D'OEUVRES ET DROITS D'AUTEURS (TOUS SERVICES)	28.989,05	40 000	40 000	40 800	
123/000/71	TOTAL Dépenses - Fonctionnement	233.009,25	253 000	250 000	273 540	
	72 Dépenses - Transferts					
123/000/72	TOTAL Dépenses - Transferts					
123/000	Total Ordinaire	511.357,56	533 548	539 548	565 841	

Services administratifs centraux

Sanctions Administratives

ARTICLE F/E/N	RECETTES	DROITS 2023	BUDGET 2024 INITIAL	BUDGET 2024 APRES MB 15	ESTIMATION 2025
	60 Recettes - Prestations				
104122/70200/000	INTERVENTIONS DES COMMUNES EN MATIERE D'AMENDES ADMINISTRATIVES	343.036,50	320 000	320 000	320 000
123/000/60	TOTAL Recettes - Prestations	343.036,50	320 000	320 000	320 000
	61 Recettes - Transferts				
104122/74025/000	INTERVENTION AVIQU POUR LE PERSONNEL DU SERVICE DES AMENDES ADMINISTRATIVES	18.050,93	22 674	22 674	23 738
123/000/61	TOTAL Recettes - Transferts	18.050,93	22 674	22 674	23 738
123/000	Total Ordinaire	361.087,43	342 674	342 674	343 738

Services administratifs centraux

Sanctions Administratives

ARTICLE F/E/N	DÉPENSES	ENGAGEMENTS 2023	BUDGET 2024 INITIAL	BUDGET 2024 APRES MB 15	ESTIMATION 2025	
					DEPENSES OBLIGATOIRES	DEPENSES FACULTATIVES
	70 Dépenses - Personnel					
104122/62010/000	REMUNERATIONS DU PERSONNEL DU BUREAU DES AMENDES ADMINISTRATIVES	469.274,73	488 761	503 761	532 509	
104122/62110/000	ALLOCATIONS SOCIALES DIRECTES DU PERSONNEL DU BUREAU DES AMENDES ADMINISTRATIVES	37.273,42	36 979	37 979	40 224	
104122/62310/000	COTISATIONS PATRONALES DU PERSONNEL DU BUREAU DES AMENDES ADMINISTRATIVES	77.268,95	82 611	84 611	90 384	
123/000/70	TOTAL Dépenses - Personnel	583.817,10	608 351	626 351	663 117	
	71 Dépenses - Fonctionnement					
104122/61101/000	FRAIS DE DEPLACEMENTS ET DE SEJOUR DU BUREAU DES AMENDES ADMINISTRATIVES		600	600	600	
104122/61300/000	FONCTIONNEMENT ADMINISTRATIF DU BUREAU DES AMENDES ADMINISTRATIVES	339,29	600	600	600	
123/000/71	TOTAL Dépenses - Fonctionnement	339,29	1 200	1 200	1 200	
	72 Dépenses - Transferts					
123/000/72	TOTAL Dépenses - Transferts					
123/000	Total Ordinaire	584.156,39	609 551	627 551	664 317	

Services administratifs centraux
Cellule des Marchés Publics

ARTICLE F/E/N	RECETTES	DROITS 2023	BUDGET 2024 INITIAL	BUDGET 2024 APRES MB 15	ESTIMATION 2025
	60 Recettes - Prestations				
123/000/60	TOTAL Recettes - Prestations				
123/000	Total Ordinaire				

Services administratifs centraux

Cellule des Marchés Publics

ARTICLE F/E/N	DÉPENSES	ENGAGEMENTS 2023	BUDGET 2024 INITIAL	BUDGET 2024 APRES MB 15	ESTIMATION 2025	
					DEPENSES OBLIGATOIRES	DEPENSES FACULTATIVES
	70 Dépenses - Personnel					
104124/62010/000	TRAITEMENTS ET SALAIRES DU SERVICE DES MARCHES PUBLICS	379.149,62	406 860	348 860	364 408	
104124/62110/000	ALLOCATIONS SOCIALES DIRECTES DU SERVICE DES MARCHES PUBLICS	30.051,92	30 783	30 267	27 526	
104124/62310/000	COTISATIONS PATRONALES DU SERVICE DES MARCHES PUBLICS	75.550,19	81 181	72 181	74 713	
123/000/70	TOTAL Dépenses - Personnel	484.751,73	518 824	451 308	466 647	
	71 Dépenses - Fonctionnement					
104124/61300/000	FONCTIONNEMENT ADMINISTRATIF DU SERVICE DES MARCHES PUBLICS	3.977,84	4 000	4 000	5 000	
123/000/71	TOTAL Dépenses - Fonctionnement	3.977,84	4 000	4 000	5 000	
123/000	Total Ordinaire	488.729,57	522 824	455 308	471 647	

Services administratifs centraux
Service des Facilities

ARTICLE F/E/N	RECETTES	DROITS 2023	BUDGET 2024 INITIAL	BUDGET 2024 APRES MB 15	ESTIMATION 2025
	60 Recettes - Prestations				
104126/70200/000	RECETTES DU SERVICE DE LOGISTIQUE (SERVICES REGROUPES MAP)	59.961,20	65 000	65 000	65 000
123/000/60	TOTAL Recettes - Prestations	59.961,20	65 000	65 000	65 000
	61 Recettes - Transferts				
104126/74025/000	INTERVENTION AVIQ POUR LES AGENTS DU SERVICE DE LOGISTIQUE	52.836,36	57 518	57 518	38 623
123/000/61	TOTAL Recettes - Transferts	52.836,36	57 518	57 518	38 623
123/000	Total Ordinaire	112.797,56	122 518	122 518	103 623

Services administratifs centraux
Service des Facilities

ARTICLE F/E/N	DÉPENSES	ENGAGEMENTS 2023	BUDGET 2024 INITIAL	BUDGET 2024 APRES MB 15	ESTIMATION 2025	
					DEPENSES OBLIGATOIRES	DEPENSES FACULTATIVES
	70 Dépenses - Personnel					
104126/62010/000	TRAITEMENTS ET SALAIRES DU SERVICE DE LOGISTIQUE	822.010,21	784 940	886 940	865 468	
104126/62110/000	ALLOCATIONS SOCIALES DIRECTES DU SERVICE DE LOGISTIQUE	71.711,14	61 054	78 774	72 646	
104126/62310/000	COTISATIONS PATRONALES DU SERVICE DE LOGISTIQUE	153.874,90	146 614	162 614	159 358	
123/000/70	TOTAL Dépenses - Personnel	1.047.596,25	992 608	1 128 328	1 097 472	
	71 Dépenses - Fonctionnement					
104126/61000/000	FRAIS DE MOBILITE DU PERSONNEL	4.338,16	6 000	10 100	12 960	
104126/61300/000	FONCTIONNEMENT ADMINISTRATIF DU SERVICE DE LOGISTIQUE	27.573,18	41 184	41 184	43 100	
104126/61300/001	FRAIS D'AFFRANCHISSEMENT DE LA CORRESPONDANCE	260.197,38	197 280	257 280	263 220	
104126/61320/000	FONCTIONNEMENT TECHNIQUE DU SERVICE DE LOGISTIQUE	129.574,53	250 730	240 730	148 500	
104126/61320/001	AVANCES DE FONDS DU SERVICE DE LOGISTIQUE	27.820,00	26 600	26 600	26 560	
104126/61330/000	FRAIS DE BATIMENTS DU SERVICE DE LOGISTIQUE	132.696,24	119 200	151 200	190 000	
104126/61340/000	FRAIS DE VEHICULES DU POOL	14.358,46	20 000	20 000	20 000	
104126/61340/001	FRAIS DE VEHICULE ASSURANT LA DISTRIBUTION DU COURRIER	4.121,32				
123/000/71	TOTAL Dépenses - Fonctionnement	600.679,27	660 994	747 094	704 340	
	72 Dépenses - Transferts					
123/000/72	TOTAL Dépenses - Transferts					
123/000	Total Ordinaire	1.648.275,52	1 653 602	1 875 422	1 801 812	

ARTICLE F/E/N	RECETTES	DROITS 2023	BUDGET 2024 INITIAL	BUDGET 2024 APRES MB 15	ESTIMATION 2025
	81 Recettes - Investissements				
123/000/81	TOTAL Recettes - Investissements				
123/000	Total ExtraOrdinaire				

Services administratifs centraux
Service des Facilities

ARTICLE F/E/N	DÉPENSES	ENGAGEMENTS 2023	BUDGET 2024 INITIAL	BUDGET 2024 APRES MB 15	ESTIMATION 2025	
					DEPENSES OBLIGATOIRES	DEPENSES FACULTATIVES
	91 Dépenses - Investissements					
104126/24100/000	ACHATS DE VEHICULE POUR LE SERVICE DE LOGISTIQUE				75 000	
123/000/91	TOTAL Dépenses - Investissements				75 000	
123/000	Total ExtraOrdinaire				75 000	

ARTICLE F/E/N	RECETTES	DROITS 2023	BUDGET 2024 INITIAL	BUDGET 2024 APRES MB 15	ESTIMATION 2025
	60 Recettes - Prestations				
123/000/60	TOTAL Recettes - Prestations				
	61 Recettes - Transferts				
123/000/61	TOTAL Recettes - Transferts				
123/000	Total Ordinaire				

Services administratifs centraux
Service du Nettoyage

ARTICLE F/E/N	DÉPENSES	ENGAGEMENTS 2023	BUDGET 2024 INITIAL	BUDGET 2024 APRES MB 15	ESTIMATION 2025	
					DEPENSES OBLIGATOIRES	DEPENSES FACULTATIVES
	70 Dépenses - Personnel					
104128/62010/000	TRAITEMENTS ET SALAIRES DU PERSONNEL DE NETTOYAGE (TOUS SERVICES)	2.886.223,63	2 961 311	3 031 311	3 059 411	
104128/62110/000	ALLOCATIONS SOCIALES DIRECTES DU PERSONNEL DE NETTOYAGE (TOUS SERVICES)	222.393,41	226 364	244 093	223 824	
104128/62310/000	COTISATIONS PATRONALES DU PERSONNEL DE NETTOYAGE (TOUS SERVICES)	733.006,28	764 667	782 667	797 481	
123/000/70	TOTAL Dépenses - Personnel	3.841.623,32	3 952 342	4 058 071	4 080 716	
	71 Dépenses - Fonctionnement					
104128/61200/000	PERSONNEL EXTERIEUR DU PERSONNEL DE NETTOYAGE (TOUS SERVICES)		2 000	2 000	2 000	
104128/61320/000	FONCTIONNEMENT TECHNIQUE DU POOL DES TECHNICIEN(NE)S DE SURFACE	57.432,64	56 740	56 740	51 740	
104128/61330/000	DEPENSES REGROUPEES POUR L'ACHAT DE PRODUITS DE NETTOYAGE DES LOCAUX	113.853,72	125 000	125 000	135 000	
104128/61330/001	DEPENSES GLOBALES POUR NETTOYAGE DE VITRES	15.538,34	30 000	30 000	30 000	
123/000/71	TOTAL Dépenses - Fonctionnement	186.824,70	213 740	213 740	218 740	
	72 Dépenses - Transferts					
104128/64260/000	REMBOURSEMENT SALAIRE DU PERSONNEL MIS A DISPOSITION DU PERSONNEL DE NETTOYAGE (CPAS ARTICLE 60)	2.815,91	4 200	4 200	4 200	
123/000/72	TOTAL Dépenses - Transferts	2.815,91	4 200	4 200	4 200	
123/000	Total Ordinaire	4.031.263,93	4 170 282	4 276 011	4 303 656	

Services administratifs centraux
Service du Nettoyage

ARTICLE F/E/N	RECETTES	DROITS 2023	BUDGET 2024 INITIAL	BUDGET 2024 APRES MB 15	ESTIMATION 2025
	81 Recettes - Investissements				
123/000/81	TOTAL Recettes - Investissements				
123/000	Total ExtraOrdinaire				

Services administratifs centraux
Service du Nettoyage

ARTICLE F/E/N	DÉPENSES	ENGAGEMENTS 2023	BUDGET 2024 INITIAL	BUDGET 2024 APRES MB 15	ESTIMATION 2025	
					DEPENSES OBLIGATOIRES	DEPENSES FACULTATIVES
	91 Dépenses - Investissements					
104128/23000/000	INSTALLATIONS-MACHINES-EQUIPEMENTS POUR LE SERVICE DE NETTOYAGE				37 000	
123/000/91	TOTAL Dépenses - Investissements				37 000	
123/000	Total ExtraOrdinaire				37 000	

ARTICLE F/E/N	RECETTES	DROITS 2023	BUDGET 2024 INITIAL	BUDGET 2024 APRES MB 15	ESTIMATION 2025
	60 Recettes - Prestations				
123/000/60	TOTAL Recettes - Prestations				
123/000	Total Ordinaire				

Cérémonial officiel
Autorités Provinciales

ARTICLE F/E/N	DÉPENSES	ENGAGEMENTS 2023	BUDGET 2024 INITIAL	BUDGET 2024 APRES MB 15	ESTIMATION 2025	
					DEPENSES OBLIGATOIRES	DEPENSES FACULTATIVES
	70 Dépenses - Personnel					
105005/62011/000	FRAIS DE PERSONNEL AFFECTE AUX RECEPTIONS ORGANISEES PAR LE COLLEGE PROVINCIAL		500	500	500	
105005/62011/001	REMUNERATION DU PERSONNEL ETRANGER TRAVAILLANT POUR LES MANIFESTATIONS ORGANISEES PAR LE CONSEIL PROVINCIAL		200	200	200	
105005/62311/000	COTISATIONS PATRONALES DU PERSONNEL AFFECTE AUX RECEPTIONS ORGANISEES PAR LE COLLEGE PROVINCIAL		150	150	150	
105005/62311/001	COTISATIONS PATRONALES DU PERSONNEL ETRANGER TRAVAILLANT POUR LES MANIFESTATIONS ORGANISEES PAR LE CONSEIL PROVINCIAL		60	60	60	
123/000/70	TOTAL Dépenses - Personnel		910	910	910	
	71 Dépenses - Fonctionnement					
105005/61200/001	PERSONNEL EXTERIEUR AFFECTE AUX MANIFESTATIONS ORGANISEES PAR LE CONSEIL PROVINCIAL - SOCIETES ET ASSIMILES	4.522,00	10 000	10 000	20 000	
105005/61300/001	RECEPTIONS, VISITES, CEREMONIES (Y COMPRIS ACHAT DE CADEAUX) ORGANISEES PAR LE COLLEGE PROVINCIAL	27.158,62	30 000	30 000	30 000	
105005/61300/003	FRAIS DE FONCTIONNEMENT (Y COMPRIS FRAIS DE RECEPTIONS, VISITES ET CEREMONIES) DU CONSEIL PROVINCIAL	16.988,90	18 500	18 500	18 500	
123/000/71	TOTAL Dépenses - Fonctionnement	48.669,52	58 500	58 500	68 500	
123/000	Total Ordinaire	48.669,52	59 410	59 410	69 410	

Formation administrative générale

Ecole d'Administration et de Pédagogie - EPA

ARTICLE F/E/N	RECETTES	DROITS 2023	BUDGET 2024 INITIAL	BUDGET 2024 APRES MB 15	ESTIMATION 2025
	60 Recettes - Prestations				
106100/70200/000	DROITS D'INSCRIPTIONS AUX FORMATIONS ORGANISEES PAR L'ECOLE PROVINCIALE D'ADMINISTRATION ET DE PEDAGOGIE	142.113,28	128 900	128 900	175 000
123/000/60	TOTAL Recettes - Prestations	142.113,28	128 900	128 900	175 000
	61 Recettes - Transferts				
106100/74010/000	INTERVENTION REGION WALLONNE POUR LA FORMATION DU PERSONNEL PROVINCIAL		1	1	
123/000/61	TOTAL Recettes - Transferts		1	1	
123/000	Total Ordinaire	142.113,28	128 901	128 901	175 000

Formation administrative générale

Ecole d'Administration et de Pédagogie - EPA

ARTICLE F/E/N	DÉPENSES	ENGAGEMENTS 2023	BUDGET 2024 INITIAL	BUDGET 2024 APRES MB 15	ESTIMATION 2025	
					DEPENSES OBLIGATOIRES	DEPENSES FACULTATIVES
	70 Dépenses - Personnel					
106100/62010/000	TRAITEMENT ET SALAIRES DU PERSONNEL DE L'ECOLE PROVINCIALE D'ADMINISTRATION ET DE PEDAGOGIE - EPAP	331.261,92	326 408	245 408	217 373	
106100/62011/000	REMUNERATION DES CHARGES DE COURS DE L'ECOLE PROVINCIALE D'ADMINISTRATION ET DE PEDAGOGIE - EPA	124.514,11	134 160	134 160	134 160	
106100/62110/000	ALLOCATIONS SOCIALES DIRECTES POUR LE PERSONNEL DE L'ECOLE PROVINCIALE D'ADMINISTRATION ET DE PEDAGOGIE - EPAP	33.056,14	24 696	21 817	16 420	
106100/62310/000	COTISATIONS PATRONALES POUR LE PERSONNEL DE L'ECOLE PROVINCIALE D'ADMINISTRATION ET DE PEDAGOGIE - EPAP	64.626,00	69 360	57 360	54 027	
106100/62311/000	COTISATIONS PATRONALES DU PERSONNEL DE L'ECOLE PROVINCIALE D'ADMINISTRATION ET DE PEDAGOGIE - EPA	35.979,41	40 934	40 934	41 753	
123/000/70	TOTAL Dépenses - Personnel	589.437,58	595 558	499 679	463 733	
	71 Dépenses - Fonctionnement					
106100/61101/000	FRAIS DE DEPLACEMENTS ET DE SEJOUR DE L'ECOLE PROVINCIALE D'ADMINISTRATION ET DE PEDAGOGIE - EPA	14.244,67	13 380	13 380	13 515	
106100/61200/000	PERSONNEL EXTERIEUR DE L'ECOLE PROVINCIALE D'ADMINISTRATION ET DE PEDAGOGIE - EPA - SOCIETES ET ASSIMILES	14.691,25	16 740	16 740	17 075	
106100/61300/001	FONCTIONNEMENT ADMINISTRATIF DE L'ECOLE PROVINCIALE D'ADMINISTRATION ET DE PEDAGOGIE - EPAP	3.354,37	7 446	7 446	7 446	
106100/61320/001	FONCTIONNEMENT TECHNIQUE DE L'ECOLE PROVINCIALE D'ADMINISTRATION ET DE PEDAGOGIE - EPAP	21.265,96	42 001	53 001	40 000	
123/000/71	TOTAL Dépenses - Fonctionnement	53.556,25	79 567	90 567	78 036	
	72 Dépenses - Transferts					
123/000/72	TOTAL Dépenses - Transferts					
123/000	Total Ordinaire	642.993,83	675 125	590 246	541 769	

Recettes et dépenses non ventilables

Services Communs APG - Finances

ARTICLE F/E/N	RECETTES	DROITS 2023	BUDGET 2024 INITIAL	BUDGET 2024 APRES MB 15	ESTIMATION 2025
	60 Recettes - Prestations				
120086/70203/000	REMBOURSEMENT PAR LA REGIE CHATEAU DE NAMUR DES FRAIS INFORMATIQUES LIES AU CALCUL DES SALAIRES		7 000		
123/000/60	TOTAL Recettes - Prestations		7 000		
	62 Recettes - Dette				
123/000/62	TOTAL Recettes - Dette				
123/000	Total Ordinaire		7 000		

Recettes et dépenses non ventilables

Services Communs APG - Finances

ARTICLE F/E/N	DÉPENSES	ENGAGEMENTS 2023	BUDGET 2024 INITIAL	BUDGET 2024 APRES MB 15	ESTIMATION 2025	
					DEPENSES OBLIGATOIRES	DEPENSES FACULTATIVES
	70 Dépenses - Personnel					
123/000/70	TOTAL Dépenses - Personnel					
	71 Dépenses - Fonctionnement					
120086/61300/004	FRAIS RELATIFS AU RESEAU INFORMATIQUE ET AUX LOGICIELS DES SERVICES COMMUNS APG - FINANCES	614.660,00	610 000	610 000	610 000	
123/000/71	TOTAL Dépenses - Fonctionnement	614.660,00	610 000	610 000	610 000	
	7X Dépenses - Dette					
120086/43003/000	AMORTISSEMENTS D'EMRUNTS CONTRACTES POUR LES SERVICES COMMUNS APG - FINANCES	65.415,21	49 974	49 617	39 139	
120086/65000/000	INTERETS D'EMPRUNTS CONTRACTES POUR LES SERVICES COMMUNS APG - FINANCES	7.901,82	5 758	6 497	4 438	
123/000/7X	TOTAL Dépenses - Dette	73.317,03	55 732	56 114	43 577	
123/000	Total Ordinaire	687.977,03	665 732	666 114	653 577	

Recettes et dépenses non ventilables

Service Stratégie transversale et Conseils

ARTICLE F/E/N	RECETTES	DROITS 2023	BUDGET 2024 INITIAL	BUDGET 2024 APRES MB 15	ESTIMATION 2025
	60 Recettes - Prestations				
123/000/60	TOTAL Recettes - Prestations				
123/000	Total Ordinaire				

Recettes et dépenses non ventilables

Service Stratégie transversale et Conseils

ARTICLE F/E/N	DÉPENSES	ENGAGEMENTS 2023	BUDGET 2024 INITIAL	BUDGET 2024 APRES MB 15	ESTIMATION 2025	
					DEPENSES OBLIGATOIRES	DEPENSES FACULTATIVES
	70 Dépenses - Personnel					
120103/62010/000	TRAITEMENTS ET SALAIRES DU PERSONNEL DU SERVICE STRAT & CO	260.916,43	240 659	205 659	194 537	
120103/62110/000	ALLOCATIONS SOCIALES DIRECTES DU SERVICE STRAT & CO	14.968,09	18 208	18 731	14 695	
120103/62310/000	COTISATIONS PATRONALES DU SERVICE STRAT & CO	52.263,66	49 427	40 427	36 500	
123/000/70	TOTAL Dépenses - Personnel	328.148,18	308 294	264 817	245 732	
	71 Dépenses - Fonctionnement					
120103/61101/000	FRAIS DE DEPLACEMENTS ET DE SEJOUR DU SERVICE STRAT & CO	195,88	750	750	750	
120103/61200/001	PLAN CONVERGENCE - PERSONNEL EXTERIEUR - SOCIETES ET ASSIMILES		3 000	3 000	3 000	
120103/61300/000	FRAIS DE FONCTIONNEMENT ADMINISTRATIF DU SERVICE STRAT & CO	417,91	770	770	770	
120103/61320/000	ETUDE DE FONCTIONNEMENT DES SERVICES PROVINCIAUX	13.543,35	15 000	206 157	15 000	
120103/61320/001	FRAIS RELATIFS A LA MISE EN OEUVRE DU PLAN CONVERGENCE	7.993,82	10 000	10 000	10 000	
120103/61320/002	CREDIT DE FONCTIONNEMENT DANS LE CADRE DE LA CERTIFICATION ISO 9001	2.669,66	8 600		14 200	
123/000/71	TOTAL Dépenses - Fonctionnement	24.820,62	38 120	220 677	43 720	
123/000	Total Ordinaire	352.968,80	346 414	485 494	289 452	

Services du Directeur Financier

ARTICLE F/E/N	RECETTES	DROITS 2023	BUDGET 2024 INITIAL	BUDGET 2024 APRES MB 15	ESTIMATION 2025
	60 Recettes - Prestations				
123/000/60	TOTAL Recettes - Prestations				
	61 Recettes - Transferts				
121085/74025/000	INTERVENTION AVIQ POUR LES AGENTS DES SERVICES DU DIRECTEUR FINANCIER				9 889
123/000/61	TOTAL Recettes - Transferts				9 889
123/000	Total Ordinaire				9 889

Services fiscaux et financiers

Services du Directeur Financier

ARTICLE F/E/N	DÉPENSES	ENGAGEMENTS 2023	BUDGET 2024 INITIAL	BUDGET 2024 APRES MB 15	ESTIMATION 2025	
					DEPENSES OBLIGATOIRES	DEPENSES FACULTATIVES
	70 Dépenses - Personnel					
121085/62010/000	REMUNERATION DU DIRECTEUR FINANCIER ET SON PERSONNEL	1.685.292,41	1 695 513	1 708 513	1 676 724	
121085/62110/000	ALLOCATIONS SOCIALES DIRECTES DES SERVICES DU DIRECTEUR FINANCIER	132.115,00	130 262	132 262	126 650	
121085/62310/000	COTISATIONS PATRONALES DES SERVICES DU DIRECTEUR FINANCIER	284.453,05	291 075	296 075	292 012	
123/000/70	TOTAL Dépenses - Personnel	2.101.860,46	2 116 850	2 136 850	2 095 386	
	71 Dépenses - Fonctionnement					
121085/61101/000	FRAIS DE DEPLACEMENTS ET DE SEJOUR DES SERVICES DU DIRECTEUR FINANCIER	712,92	2 000	2 000	2 000	
121085/61200/000	FRAIS DE PROCEDURES ET DE POURSUITES POUR LE RECouvreMENT DES CREANCES NON FISCALES	35.000,00	30 000	30 000	20 000	
121085/61300/000	FONCTIONNEMENT ADMINISTRATIF DES SERVICES DU DIRECTEUR FINANCIER	14.192,55	15 150	15 150	15 150	
123/000/71	TOTAL Dépenses - Fonctionnement	49.905,47	47 150	47 150	37 150	
	72 Dépenses - Transferts					
123/000/72	TOTAL Dépenses - Transferts					
123/000	Total Ordinaire	2.151.765,93	2 164 000	2 184 000	2 132 536	

ARTICLE F/E/N	RECETTES	DROITS 2023	BUDGET 2024 INITIAL	BUDGET 2024 APRES MB 15	ESTIMATION 2025
	60 Recettes - Prestations				
124012/70203/002	RECUPERATION DES FRAIS DE CONSOMMATION D'EAU	403,02	150	150	
124012/70203/003	RECUPERATION DES FRAIS DE CONSOMMATION D' ELECTRICITE	11.110,98	9 000	9 000	4 000
124012/70203/004	RECUPERATION DES FRAIS DE CONSOMMATION GAZ	2.684,18			
124012/70271/000	LOCATION DES PROPRIETES BATIES AU SECTEUR PRIVE	31,00	106	106	110
124012/70271/001	LOCATION DES PROPRIETES BATIES AU SECTEUR PUBLIC	57.099,90	71 000	71 000	60 031
124012/70271/002	LOCATION DE LOCAUX A LA MAP	49.652,23	65 000	65 000	69 150
124012/70271/003	LOCATION DE PROPRIETES NON BATIES AU SECTEUR PRIVE OU PUBLIC	1.800,00	190	190	3
129/000/60	TOTAL Recettes - Prestations	122.781,31	145 446	145 446	133 294
	61 Recettes - Transferts				
124012/73537/000	REPRISE POUR UTILISATION DE PROVISIONS CONSTITUEES POUR CHARGES DE DETTE RELATIVE A LA MAP		1 477 043	230 541	632 971
129/000/61	TOTAL Recettes - Transferts		1 477 043	230 541	632 971
	62 Recettes - Dette				
129/000/62	TOTAL Recettes - Dette				
129/000	Total Ordinaire	122.781,31	1 622 489	375 987	766 265

Patrimoine privé
Patrimoine

ARTICLE F/E/N	DÉPENSES	ENGAGEMENTS 2023	BUDGET 2024 INITIAL	BUDGET 2024 APRES MB 15	ESTIMATION 2025	
					DEPENSES OBLIGATOIRES	DEPENSES FACULTATIVES
	70 Dépenses - Personnel					
129/000/70	TOTAL Dépenses - Personnel					
	71 Dépenses - Fonctionnement					
124012/61300/020	FONCTIONNEMENT ADMINISTRATIF MAP (coworking)	299,48	3 000	300		
124012/61330/001	FRAIS/INDEMNITES DIVERS LIES AU PATRIMOINE PROVINCIAL OU A USAGE DE LA PROVINCE			3 500	3 500	
124012/61330/010	FRAIS D'ENTRETIEN DES BATIMENTS : ENTRETIENS REPARATIONS AUX IMMEUBLES PRIVES DE LA PROVINCE (ARTICLE GLOBAL)	349.213,37	300 000	459 400	400 000	
124012/61330/011	FRAIS ENTRETIEN DES BATIMENTS : EAU (ARTICLE GLOBAL)	209.911,85	195 000	305 000	245 200	
124012/61330/012	FRAIS ENTRETIEN DES BATIMENTS : GAZ (ARTICLE GLOBAL)	1.449.556,03	2 000 000	2 000 000	1 620 000	
124012/61330/013	FRAIS ENTRETIEN DES BATIMENTS : ELECTRICITE (ARTICLE GLOBAL)	2.247.849,58	2 600 000	2 600 000	2 334 700	
124012/61700/000	TAXES SUR LES BIENS MEUBLES ET IMMEUBLES DU PATRIMOINE PRIVE	164,03	1 840	1 840	15 500	
129/000/71	TOTAL Dépenses - Fonctionnement	4.256.994,34	5 099 840	5 370 040	4 618 900	
	72 Dépenses - Transferts					
129/000/72	TOTAL Dépenses - Transferts					
	7X Dépenses - Dette					
124012/43003/000	AMORTISSEMENTS D'EMPRUNTS CONTRACTES POUR LE PATRIMOINE PRIVE	213.150,73	274 950	214 005	231 962	
124012/43003/010	AMORTISSEMENTS D'EMPRUNTS CONTRACTES POUR LA MAP	13.096,55	438 093	13 203	204 488	
124012/65000/000	INTERETS D'EMPRUNTS CONTRACTES POUR LE PATRIMOINE PRIVE	44.246,88	119 361	79 444	175 097	
124012/65000/010	INTERETS D'EMPRUNTS CONTRACTES POUR LA MAP	1.217,67	1 038 950	217 338	428 483	
129/000/7X	TOTAL Dépenses - Dette	271.711,83	1 871 354	523 990	1 040 030	
129/000	Total Ordinaire	4.528.706,17	6 971 194	5 894 030	5 658 930	

ARTICLE F/E/N	RECETTES	DROITS 2023	BUDGET 2024 INITIAL	BUDGET 2024 APRES MB 15	ESTIMATION 2025
	80 Recettes - Transferts				
124012/15100/004	SUBSIDE DE LA RW POUR TRAVAUX AUX IMMEUBLES DU PATRIMOINE PRIVE	2.178.000,00	2 400 000		
129/000/80	TOTAL Recettes - Transferts	2.178.000,00	2 400 000		
	81 Recettes - Investissements				
124012/22002/000	VENTE DE TERRAINS DU PATRIMOINE PROVINCIAL		200 000	200 000	
124012/22102/000	VENTE D'IMMEUBLES DU PATRIMOINE PROVINCIAL	4.724.854,80	695 000	695 000	
129/000/81	TOTAL Recettes - Investissements	4.724.854,80	895 000	895 000	
	82 Recettes - Dette				
124012/17010/000	EMPRUNT POUR TRAVAUX AUX IMMEUBLES DU PATRIMOINE PRIVE				1 722 000
124012/17010/004	EMPRUNT POUR TRAVAUX SPECIFIQUES EN MATIERE D'ECONOMIE D'ENERGIE				300 000
129/000/82	TOTAL Recettes - Dette				2 022 000
129/000	Total ExtraOrdinaire	6.902.854,80	3 295 000	895 000	2 022 000

Patrimoine privé
Patrimoine

ARTICLE F/E/N	DÉPENSES	ENGAGEMENTS 2023	BUDGET 2024 INITIAL	BUDGET 2024 APRES MB 15	ESTIMATION 2025	
					DÉPENSES OBLIGATOIRES	DÉPENSES FACULTATIVES
	90 Dépenses - Transferts					
129/000/90	TOTAL Dépenses - Transferts					
	91 Dépenses - Investissements					
124012/22000/000	ACHAT DE TERRAINS POUR LE PATRIMOINE PROVINCIAL		390 970	390 970		
124012/23000/000	INSTALLATIONS-MACHINES-EQUIPEMENTS EN MATIERE D'ECONOMIE D'ENERGIE				50 000	
124012/27101/001	TRAVAUX AUX IMMEUBLES DU PATRIMOINE PRIVE	91.879,77	2 400 000		3 900 000	
124012/27101/003	TRAVAUX EN MATIERE D'ECONOMIE D'ENERGIE	247.637,34		110 000	300 000	
124012/27401/000	ETUDES SPECIFIQUES EN MATIERE D'ECONOMIE D'ENERGIE			100 000	100 000	
129/000/91	TOTAL Dépenses - Investissements	339.517,11	2 790 970	600 970	4 350 000	
	92 Dépenses - Dette					
124012/17019/010	REMBOURSEMENT ANTICIPE D'EMPRUNT DANS LE CADRE DE LA MAP		13 919 757			
129/000/92	TOTAL Dépenses - Dette		13 919 757			
129/000	Total ExtraOrdinaire	339.517,11	16 710 727	600 970	4 350 000	

ARTICLE F/E/N	RECETTES	DROITS 2023	BUDGET 2024 INITIAL	BUDGET 2024 APRES MB 15	ESTIMATION 2025
	60 Recettes - Prestations				
124088/70200/000	RECETTES DE PRESTATION DU CAMPUS PROVINCIAL	8.767,17	110 000	93 000	
124088/70271/000	LOCATION DE LOCAUX DU CAMPUS PROVINCIAL	1.505,00	2 500	2 500	2 500
129/000/60	TOTAL Recettes - Prestations	10.272,17	112 500	95 500	2 500
	61 Recettes - Transferts				
124088/41330/000	REBOUSEMENT PAR L'ETAT DES AMORTISSEMENTS D'EMPRUNTS CONTRACTES POUR LE CAMPUS PROVINCIAL (CRAC UREBA)	13.253,68	13 254	13 254	13 254
124088/75110/000	REBOUSEMENT PAR L'ETAT DES INTERETS D'EMPRUNTS CONTRACTES POUR LE CAMPUS PROVINCIAL (CRAC UREBA)	3.888,63	3 613	3 613	3 336
129/000/61	TOTAL Recettes - Transferts	17.142,31	16 867	16 867	16 590
	62 Recettes - Dette				
129/000/62	TOTAL Recettes - Dette				
129/000	Total Ordinaire	27.414,48	129 367	112 367	19 090

Patrimoine privé
Campus Provincial

ARTICLE F/E/N	DÉPENSES	ENGAGEMENTS 2023	BUDGET 2024 INITIAL	BUDGET 2024 APRES MB 15	ESTIMATION 2025	
					DEPENSES OBLIGATOIRES	DEPENSES FACULTATIVES
	70 Dépenses - Personnel					
129/000/70	TOTAL Dépenses - Personnel					
	71 Dépenses - Fonctionnement					
124088/61330/000	FRAIS RELATIFS AUX BATIMENTS DU CAMPUS PROVINCIAL	154.378,48	154 600	174 600	164 600	
124088/61340/000	FRAIS D'ENTRETIEN DES VEHICULES DU CAMPUS PROVINCIAL	1.500,00	1 500	1 500	1 500	
129/000/71	TOTAL Dépenses - Fonctionnement	155.878,48	156 100	176 100	166 100	
	72 Dépenses - Transferts					
124088/64262/000	INTERVENTION DANS LA CHARGE DU COUT DU PERSONNEL ET DE FONCTIONNEMENT DU CONCESSIONNAIRE DE LA CAFETERIA DU CAMP	59.532,00	59 532	59 532	59 532	
129/000/72	TOTAL Dépenses - Transferts	59.532,00	59 532	59 532	59 532	
	7X Dépenses - Dette					
124088/43003/000	AMORTISSEMENTS D'EMPRUNTS CONTRACTES POUR EQUIPEMENT DU CAMPUS PROVINCIAL	561.262,04	538 406	528 081	575 222	
124088/43103/000	AMORTISSEMENTS D'EMPRUNTS CONTRACTES POUR TRAVAUX AU CAMPUS PROVINCIAL (CRAC UREBA)	13.253,68	13 254	13 254	13 254	
124088/65000/000	INTERETS D'EMPRUNTS CONTRACTES POUR EQUIPEMENT AU CAMPUS PROVINCIAL	100.185,35	148 526	91 401	131 876	
124088/65020/000	INTERETS D'EMPRUNTS CONTRACTES POUR LE CAMPUS PROVINCIAL (CRAC UREBA)	3.888,63	3 613	3 613	3 336	
129/000/7X	TOTAL Dépenses - Dette	678.589,70	703 799	636 349	723 688	
129/000	Total Ordinaire	894.000,18	919 431	871 981	949 320	

ARTICLE F/E/N	RECETTES	DROITS 2023	BUDGET 2024 INITIAL	BUDGET 2024 APRES MB 15	ESTIMATION 2025
	81 Recettes - Investissements				
129/000/81	TOTAL Recettes - Investissements				
	82 Recettes - Dette				
124088/17010/000	EMPRUNT POUR TRAVAUX SUR LE SITE DU CAMPUS PROVINCIAL		1 980 000	779 000	540 000
124088/17010/001	EMPRUNT POUR INSTALLATIONS-MACHINES-EQUIPEMENTS AU CAMPUS PROVINCIAL				20 000
129/000/82	TOTAL Recettes - Dette		1 980 000	779 000	560 000
129/000	Total ExtraOrdinaire		1 980 000	779 000	560 000

Patrimoine privé
Campus Provincial

ARTICLE F/E/N	DÉPENSES	ENGAGEMENTS 2023	BUDGET 2024 INITIAL	BUDGET 2024 APRES MB 15	ESTIMATION 2025	
					DEPENSES OBLIGATOIRES	DEPENSES FACULTATIVES
	91 Dépenses - Investissements					
124088/23000/000	INSTALLATIONS-MACHINES-EQUIPEMENTS POUR LE CAMPUS PROVINCIAL	14.638,95	85 000	65 000	20 000	
124088/27101/001	TRAVAUX SUR LE SITE DU CAMPUS PROVINCIAL	261.300,68	1 980 000	779 000	540 000	
129/000/91	TOTAL Dépenses - Investissements	275.939,63	2 065 000	844 000	560 000	
	92 Dépenses - Dette					
129/000/92	TOTAL Dépenses - Dette					
129/000	Total ExtraOrdinaire	275.939,63	2 065 000	844 000	560 000	

Patrimoine privé
Service des Assurances et du Patrimoine

ARTICLE F/E/N	RECETTES	DROITS 2023	BUDGET 2024 INITIAL	BUDGET 2024 APRES MB 15	ESTIMATION 2025
	60 Recettes - Prestations				
129/000/60	TOTAL Recettes - Prestations				
	62 Recettes - Dette				
129/000/62	TOTAL Recettes - Dette				
129/000	Total Ordinaire				

Patrimoine privé

Service des Assurances et du Patrimoine

ARTICLE F/E/N	DÉPENSES	ENGAGEMENTS 2023	BUDGET 2024 INITIAL	BUDGET 2024 APRES MB 15	ESTIMATION 2025	
					DEPENSES OBLIGATOIRES	DEPENSES FACULTATIVES
	70 Dépenses - Personnel					
124092/62010/000	TRAITEMENTS ET SALAIRES DU SERVICE DE GESTION ADMINISTRATIVE DU PATRIMOINE	178.592,64	216 006	219 006	223 959	
124092/62110/000	ALLOCATIONS SOCIALES DIRECTES DU SERVICE DE GESTION ADMINISTRATIVE DU PATRIMOINE	13.344,77	13 748	17 743	16 918	
124092/62310/000	COTISATIONS PATRONALES POUR LE SERVICE DE GESTION ADMINISTRATIVE DU PATRIMOINE	34.498,74	40 917	41 917	42 189	
129/000/70	TOTAL Dépenses - Personnel	226.436,15	270 671	278 666	283 066	
	71 Dépenses - Fonctionnement					
124092/61101/000	FRAIS DE DEPLACEMENT ET DE SEJOUR DU SERVICE DE GESTION ADMINISTRATIVE DU PATRIMOINE		300	300	150	
124092/61300/000	FONCTIONNEMENT ADMINISTRATIF DU SERVICE DE GESTION ADMINISTRATIVE DU PATRIMOINE		250	250	250	
129/000/71	TOTAL Dépenses - Fonctionnement		550	550	400	
	7X Dépenses - Dette					
124092/43003/000	AMORTISSEMENTS D'EMPRUNTS CONTRACTES POUR LE SERVICE DE GESTION ADMINISTRATIVE DU PATRIMOINE	2.361,82	2 316	2 252	2 285	
124092/65000/000	INTERETS D'EMPRUNTS CONTRACTES POUR LE SERVICE DE GESTION ADMINISTRATIVE DU PATRIMOINE	51,68	34	167	129	
129/000/7X	TOTAL Dépenses - Dette	2.413,50	2 350	2 419	2 414	
129/000	Total Ordinaire	228.849,65	273 571	281 635	285 880	

Service du personnel, service social du personnel, service médical du travail, réfectoire du personnel

Mess Provincial

ARTICLE F/E/N	RECETTES	DROITS 2023	BUDGET 2024 INITIAL	BUDGET 2024 APRES MB 15	ESTIMATION 2025
	62 Recettes - Dette				
139/000/62	TOTAL Recettes - Dette				
139/000	Total Ordinaire				

Service du personnel, service social du personnel, service médical du travail, réfectoire du personnel

Mess Provincial

ARTICLE F/E/N	DÉPENSES	ENGAGEMENTS 2023	BUDGET 2024 INITIAL	BUDGET 2024 APRES MB 15	ESTIMATION 2025	
					DÉPENSES OBLIGATOIRES	DÉPENSES FACULTATIVES
	7X Dépenses - Dette					
131066/43003/000	AMORTISSEMENTS D'EMPRUNTS CONTRACTES POUR EQUIPEMENT ET TRAVAUX AU MESS PROVINCIAL	49.873,33	52 431	52 431	55 119	
131066/65000/000	INTERETS D'EMPRUNTS CONTRACTES POUR EQUIPEMENT ET TRAVAUX AU MESS PROVINCIAL	10.512,72	9 150	9 150	7 764	
139/000/7X	TOTAL Dépenses - Dette	60.386,05	61 581	61 581	62 883	
139/000	Total Ordinaire	60.386,05	61 581	61 581	62 883	

Service du personnel, service social du personnel, service médical du travail, réfectoire du personnel

Service de Gestion des Ressources Humaines

ARTICLE F/E/N	RECETTES	DROITS 2023	BUDGET 2024 INITIAL	BUDGET 2024 APRES MB 15	ESTIMATION 2025
	60 Recettes - Prestations				
139/000/60	TOTAL Recettes - Prestations				
139/000	Total Ordinaire				

Service du personnel, service social du personnel, service médical du travail, réfectoire du personnel

Service de Gestion des Ressources Humaines

ARTICLE F/E/N	DÉPENSES	ENGAGEMENTS 2023	BUDGET 2024 INITIAL	BUDGET 2024 APRES MB 15	ESTIMATION 2025	
					DEPENSES OBLIGATOIRES	DEPENSES FACULTATIVES
	70 Dépenses - Personnel					
131087/62010/000	TRAITEMENTS ET SALAIRES DU SERVICE DE GESTION DES RESSOURCES HUMAINES	1.290.207,58	1 279 313	1 211 313	1 254 515	
131087/62011/001	REMUNERATION DES MEMBRES DES JURYS D' EXAMEN POUR LE PERSONNEL PROVINCIAL	188,50	300	300	300	
131087/62110/000	ALLOCATIONS SOCIALES DIRECTES DU SERVICE DE GESTION DES RESSOURCES HUMAINES	107.294,53	96 791	99 995	94 759	
131087/62310/000	COTISATIONS PATRONALES POUR LE SERVICE DE GESTION DES RESSOURCES HUMAINES	226.826,10	229 204	216 204	225 400	
139/000/70	TOTAL Dépenses - Personnel	1.624.516,71	1 605 608	1 527 812	1 574 974	
	71 Dépenses - Fonctionnement					
131087/61101/000	FRAIS DE DEPLACEMENTS ET DE SEJOUR DU SERVICE DE GESTION DES RESSOURCES HUMAINES	1.124,84	1 000	1 097	1 200	
131087/61200/000	PERSONNEL EXTERIEUR DES CONTROLES MEDICAUX DES AGENTS PROVINCIAUX - SOCIETES ET ASSIMILES	5.341,65	15 000	15 000	15 000	
131087/61300/000	FONCTIONNEMENT ADMINISTRATIF DU SERVICE DE GESTION DES RESSOURCES HUMAINES	1.900,75	5 000	5 000	4 000	
131087/61300/001	FRAIS DIVERS DE FORMATION DU PERSONNEL	77.714,99	90 000	93 000	120 000	
131087/61300/002	ORGANISATION DE JURYS D'EXAMEN POUR LE PERSONNEL PROVINCIAL	23.416,62	31 000	40 000	45 000	
131087/61300/003	PROCEDURES D'OUTPLACEMENT		4 400	4 400	5 400	
139/000/71	TOTAL Dépenses - Fonctionnement	109.498,85	146 400	158 497	190 600	
139/000	Total Ordinaire	1.734.015,56	1 752 008	1 686 309	1 765 574	

Centre de Document. et Archives

ARTICLE F/E/N	RECETTES	DROITS 2023	BUDGET 2024 INITIAL	BUDGET 2024 APRES MB 15	ESTIMATION 2025
	60 Recettes - Prestations				
139/000/60	TOTAL Recettes - Prestations				
139/000	Total Ordinaire				

Archives, documentation, bibliothèque administrative centrale
Centre de Document. et Archives

ARTICLE F/E/N	DÉPENSES	ENGAGEMENTS 2023	BUDGET 2024 INITIAL	BUDGET 2024 APRES MB 15	ESTIMATION 2025	
					DÉPENSES OBLIGATOIRES	DÉPENSES FACULTATIVES
	70 Dépenses - Personnel					
133105/62010/000	TRAITEMENTS ET SALAIRES DU PERSONNEL DU CENTRE PROVINCIAL DE DOCUMENTATION ET D'ARCHIVES	143.886,77	142 355	143 355	146 487	
133105/62110/000	ALLOCATIONS SOCIALES DIRECTES DU CENTRE PROVINCIAL DE DOCUMENTATION ET D'ARCHIVES	11.451,59	10 771	11 221	11 066	
133105/62310/000	COTISATIONS PATRONALES DU CENTRE PROVINCIAL DE DOCUMENTATION ET D'ARCHIVES	27.810,40	27 760	28 260	28 597	
139/000/70	TOTAL Dépenses - Personnel	183.148,76	180 886	182 836	186 150	
	71 Dépenses - Fonctionnement					
133105/61300/000	FRAIS DE FONCTIONNEMENT ADMINISTRATIF DU CENTRE PROVINCIAL DE DOCUMENTATION ET D'ARCHIVES	20.048,37	20 250	20 250	20 250	
133105/61320/000	FRAIS DE FONCTIONNEMENT TECHNIQUE DU CENTRE PROVINCIAL DE DOCUMENTATION ET D'ARCHIVES	3.717,58	4 000	4 000	4 000	
139/000/71	TOTAL Dépenses - Fonctionnement	23.765,95	24 250	24 250	24 250	
139/000	Total Ordinaire	206.914,71	205 136	207 086	210 400	

ARTICLE F/E/N	RECETTES	DROITS 2023	BUDGET 2024 INITIAL	BUDGET 2024 APRES MB 15	ESTIMATION 2025
	60 Recettes - Prestations				
134008/70200/000	RECETTES DE L'IMPRIMERIE	3.402,40	4 000	1 000	
139/000/60	TOTAL Recettes - Prestations	3.402,40	4 000	1 000	
	61 Recettes - Transferts				
134008/74025/000	INTERVENTION AVIQU POUR DU PERSONNEL DE L'IMPRIMERIE	16.347,05	18 521	18 521	9 639
139/000/61	TOTAL Recettes - Transferts	16.347,05	18 521	18 521	9 639
	62 Recettes - Dette				
139/000/62	TOTAL Recettes - Dette				
139/000	Total Ordinaire	19.749,45	22 521	19 521	9 639

Imprimerie
Imprimerie

ARTICLE F/E/N	DÉPENSES	ENGAGEMENTS 2023	BUDGET 2024 INITIAL	BUDGET 2024 APRES MB 15	ESTIMATION 2025	
					DEPENSES OBLIGATOIRES	DEPENSES FACULTATIVES
	70 Dépenses - Personnel					
134008/62010/000	TRAITEMENTS ET SALAIRES DE L'IMPRIMERIE	632.117,61	402 129	281 529	188 280	
134008/62110/000	ALLOCATIONS SOCIALES DIRECTES DE L'IMPRIMERIE	49.204,72	30 838	27 838	16 428	
134008/62310/000	COTISATIONS PATRONALES DE L'IMPRIMERIE	96.459,25	61 588	42 288	27 738	
139/000/70	TOTAL Dépenses - Personnel	777.781,58	494 555	351 655	232 446	
	71 Dépenses - Fonctionnement					
134008/61101/000	FRAIS DE DEPLACEMENTS ET DE SEJOUR DE L'IMPRIMERIE	54,94	100	100	1	
134008/61300/000	FONCTIONNEMENT ADMINISTRATIF DE L'IMPRIMERIE	819,50	1 000	1 000		
134008/61320/000	FONCTIONNEMENT TECHNIQUE DE L'IMPRIMERIE	178.414,91	42 500	7 716		
134008/61330/000	FRAIS RELATIFS AUX BATIMENTS DE L'IMPRIMERIE	11.803,13	11 848	31 848	12 000	
134008/61340/000	FRAIS D'ENTRETIEN DES VEHICULES DE L'IMPRIMERIE	2.998,87				
139/000/71	TOTAL Dépenses - Fonctionnement	194.091,35	55 448	40 664	12 001	
	72 Dépenses - Transferts					
139/000/72	TOTAL Dépenses - Transferts					
	7X Dépenses - Dette					
134008/43003/000	AMORTISSEMENTS D'EMPRUNTS CONTRACTES POUR L'IMPRIMERIE	15.566,24	15 465	15 465	10 968	
134008/65000/000	INTERETS D'EMPRUNTS CONTRACTES POUR L'IMPRIMERIE	983,37	1 030	610	282	
139/000/7X	TOTAL Dépenses - Dette	16.549,61	16 495	16 075	11 250	
139/000	Total Ordinaire	988.422,54	566 498	408 394	255 697	

Imprimerie
Imprimerie

ARTICLE F/E/N	RECETTES	DROITS 2023	BUDGET 2024 INITIAL	BUDGET 2024 APRES MB 15	ESTIMATION 2025
	81 Recettes - Investissements				
134008/23102/000	VENTE MACHINES IMPRIMERIE			111 000	
139/000/81	TOTAL Recettes - Investissements			111 000	
139/000	Total ExtraOrdinaire			111 000	

ARTICLE F/E/N	DÉPENSES	ENGAGEMENTS 2023	BUDGET 2024 INITIAL	BUDGET 2024 APRES MB 15	ESTIMATION 2025	
					DEPENSES OBLIGATOIRES	DEPENSES FACULTATIVES
	91 Dépenses - Investissements					
139/000/91	TOTAL Dépenses - Investissements					
139/000	Total ExtraOrdinaire					

Parc automobile

Recettes et Dépenses Générales

ARTICLE F/E/N	RECETTES	DROITS 2023	BUDGET 2024 INITIAL	BUDGET 2024 APRES MB 15	ESTIMATION 2025
	60 Recettes - Prestations				
139/000/60	TOTAL Recettes - Prestations				
139/000	Total Ordinaire				

Parc automobile

Recettes et Dépenses Générales

ARTICLE F/E/N	DÉPENSES	ENGAGEMENTS 2023	BUDGET 2024 INITIAL	BUDGET 2024 APRES MB 15	ESTIMATION 2025	
					DÉPENSES OBLIGATOIRES	DÉPENSES FACULTATIVES
	70 Dépenses - Personnel					
139/000/70	TOTAL Dépenses - Personnel					
	71 Dépenses - Fonctionnement					
136002/61340/000	TAXE KILOMETRIQUE POUR LES POIDS LOURDS	4.600,00	7 000	7 000	7 000	
139/000/71	TOTAL Dépenses - Fonctionnement	4.600,00	7 000	7 000	7 000	
139/000	Total Ordinaire	4.600,00	7 000	7 000	7 000	

ARTICLE F/E/N	RECETTES	DROITS 2023	BUDGET 2024 INITIAL	BUDGET 2024 APRES MB 15	ESTIMATION 2025
	60 Recettes - Prestations				
139/000/60	TOTAL Recettes - Prestations				
139/000	Total Ordinaire				

Parc automobile
Autorités Provinciales

ARTICLE F/E/N	DÉPENSES	ENGAGEMENTS 2023	BUDGET 2024 INITIAL	BUDGET 2024 APRES MB 15	ESTIMATION 2025	
					DÉPENSES OBLIGATOIRES	DÉPENSES FACULTATIVES
	70 Dépenses - Personnel					
139/000/70	TOTAL Dépenses - Personnel					
	71 Dépenses - Fonctionnement					
136005/61340/000	FRAIS DE FONCTIONNEMENT, D'ENTRETIEN ET DE REPARATION DES VEHICULES	96.077,06	100 000	100 000	100 000	
139/000/71	TOTAL Dépenses - Fonctionnement	96.077,06	100 000	100 000	100 000	
139/000	Total Ordinaire	96.077,06	100 000	100 000	100 000	

Parc automobile
Autorités Provinciales

ARTICLE F/E/N	RECETTES	DROITS 2023	BUDGET 2024 INITIAL	BUDGET 2024 APRES MB 15	ESTIMATION 2025
	81 Recettes - Investissements				
136005/24132/000	VENTE DE VEHICULES DES AUTORITES PROVINCIALES	8.000,00			
139/000/81	TOTAL Recettes - Investissements	8.000,00			
139/000	Total ExtraOrdinaire	8.000,00			

Parc automobile
Autorités Provinciales

ARTICLE F/E/N	DÉPENSES	ENGAGEMENTS 2023	BUDGET 2024 INITIAL	BUDGET 2024 APRES MB 15	ESTIMATION 2025	
					DÉPENSES OBLIGATOIRES	DÉPENSES FACULTATIVES
	91 Dépenses - Investissements					
139/000/91	TOTAL Dépenses - Investissements					
139/000	Total ExtraOrdinaire					

ARTICLE F/E/N	RECETTES	DROITS 2023	BUDGET 2024 INITIAL	BUDGET 2024 APRES MB 15	ESTIMATION 2025
	60 Recettes - Prestations				
139/000/60	TOTAL Recettes - Prestations				
	61 Recettes - Transferts				
137013/74025/000	INTERVENTION AVIQU POUR DU PERSONNEL DU SERVICE TECHNIQUE DU BATIMENT	23.971,17			
139/000/61	TOTAL Recettes - Transferts	23.971,17			
	62 Recettes - Dette				
139/000/62	TOTAL Recettes - Dette				
139/000	Total Ordinaire	23.971,17			

ARTICLE F/E/N	DÉPENSES	ENGAGEMENTS 2023	BUDGET 2024 INITIAL	BUDGET 2024 APRES MB 15	ESTIMATION 2025	
					DEPENSES OBLIGATOIRES	DEPENSES FACULTATIVES
	70 Dépenses - Personnel					
137013/62010/000	TRAITEMENTS ET SALAIRES DU SERVICE TECHNIQUE DU PATRIMOINE IMMOBILIER	580.879,06	858 003	759 003	821 536	
137013/62110/000	ALLOCATIONS SOCIALES DIRECTES DU SERVICE TECHNIQUE DU PATRIMOINE IMMOBILIER	45.248,24	47 688	55 719	54 645	
137013/62310/000	COTISATIONS PATRONALES DU SERVICE TECHNIQUE DU PATRIMOINE IMMOBILIER	115.094,45	203 235	143 835	157 128	
139/000/70	TOTAL Dépenses - Personnel	741.221,75	1 108 926	958 557	1 033 309	
	71 Dépenses - Fonctionnement					
137013/61101/000	FRAIS DE DEPLACEMENTS ET DE SEJOUR DU SERVICE TECHNIQUE DU PATRIMOINE IMMOBILIER	2.817,49	8 000	8 000	8 000	
137013/61300/000	FONCTIONNEMENT ADMINISTRATIF DU SERVICE TECHNIQUE DU PATRIMOINE IMMOBILIER	4.268,71	5 200	5 700	5 400	
137013/61320/000	FONCTIONNEMENT TECHNIQUE DU SERVICE TECHNIQUE DU PATRIMOINE IMMOBILIER	1.729,68	2 500	2 500	2 700	
137013/61320/001	ACHAT DE MATERIEL CELLULE ENERGIE POUR L'ENSEMBLE DES SERVICES PROVINCIAUX		1	1		
137013/61330/000	FRAIS RELATIFS AUX BATIMENTS DU SERVICE TECHNIQUE DU PATRIMOINE IMMOBILIER	180,00	1	1		
137013/61330/001	ENTRETIENS ANNUELS DES CABINES A HAUTE TENSION		55 000	55 000	60 000	
137013/61330/002	FRAIS DE BATIMENTS RELATIFS AUX ANALYSES DE RISQUES ET CONTROLES TECH. DE SECURITE DES BATIMENTS PROV.ET INSTAL.	75.066,45	120 000	170 000	120 000	
137013/61330/003	FRAIS D'ENTRETIEN DES APPAREILS DE LEVAGES	5.527,04	27 500	27 500	20 000	
139/000/71	TOTAL Dépenses - Fonctionnement	89.589,37	218 202	268 702	216 100	
	72 Dépenses - Transferts					
139/000/72	TOTAL Dépenses - Transferts					
	7X Dépenses - Dette					
137013/43003/000	AMORTISSEMENTS D'EMPRUNTS CONTRACTES POUR LE SERVICE TECHNIQUE DU PATRIMOINE IMMOBILIER	3.797,25	3 847	3 847	3 898	
137013/43003/020	AMORT. D'EMPRUNTS CONTRACTES POUR TRAVAUX ET EQUIPEMENT DE SECURITE ET DE SECURISATION DES BATIMENTS PROVINCIAUX	120.693,60	125 869	118 680	119 984	
137013/43003/050	AMORTISSEMENTS D'EMPRUNTS CONTRACTES POUR MISE EN CONFORMITE DES APPAREILS DE LEVAGE, CABINES HT ET INSTAL. ELECTRIQUES	51.432,74	41 867	41 685	40 127	
137013/65000/000	INTERETS D'EMPRUNTS CONTRACTES POUR LE SERVICE TECHNIQUE DU PATRIMOINE IMMOBILIER	300,00	519	222	468	
137013/65000/020	INTERETS D'EMPRUNTS CONTRACTES POUR TRAVAUX ET EQUIPEMENT DE SECURITE ET DE SECURISATION DES BATIMENTS PROVINCIAUX	8.131,44	17 380	8 880	13 227	
137013/65000/050	INTERETS D'EMPRUNTS CONTRACTES POUR LA MISE EN CONFORMITE DES APPAREILS DE LEVAGE, CABINES HT ET INSTAL. ELECTRIQUES	7.369,12	15 804	8 464	14 634	
139/000/7X	TOTAL Dépenses - Dette	191.724,15	205 286	181 778	192 338	
139/000	Total Ordinaire	1.022.535,27	1 532 414	1 409 037	1 441 747	

Service des bâtiments

Service Technique du Patrimoine Immobilier

ARTICLE F/E/N	RECETTES	DROITS 2023	BUDGET 2024 INITIAL	BUDGET 2024 APRES MB 15	ESTIMATION 2025
	81 Recettes - Investissements				
139/000/81	TOTAL Recettes - Investissements				
	82 Recettes - Dette				
137013/17010/001	EMPRUNT POUR TRAVAUX DE SECURITE ET DE SECURISATION AUX BATIMENTS PROVINCIAUX		120 000	60 000	
137013/17010/003	EMPRUNT POUR MISE EN CONFORMITE DES CABINES HAUTE TENSION		100 000	150 000	
137013/17010/010	EMPRUNT POUR MISE EN CONFORMITE DES INSTALLATIONS ELECTRIQUES		100 000		
139/000/82	TOTAL Recettes - Dette		320 000	210 000	
139/000	Total ExtraOrdinaire		320 000	210 000	

Service des bâtiments

Service Technique du Patrimoine Immobilier

ARTICLE F/E/N	DÉPENSES	ENGAGEMENTS 2023	BUDGET 2024 INITIAL	BUDGET 2024 APRES MB 15	ESTIMATION 2025	
					DEPENSES OBLIGATOIRES	DEPENSES FACULTATIVES
	91 Dépenses - Investissements					
137013/27101/001	TRAVAUX DE MISE EN CONFORMITE DES CABINES HAUTE TENSION		100 000	150 000	100 000	
137013/27101/002	TRAVAUX DE MISE EN CONFORMITE DES APPAREILS DE LEVAGE ET DES ASCENCEURS		20 000	20 000	100 000	
137013/27101/003	TRAVAUX DE SECURITE AUX BATIMENTS PROVINCIAUX (PLAN GLOBAL)	61.195,56	120 000	60 000	120 000	
137013/27101/005	TRAVAUX DE SECURITE AUX BATIMENTS PROVINCIAUX HORS PLAN GLOBAL			60 000		
137013/27101/006	TRAVAUX DE MISE EN CONFORMITE DES INSTALLATIONS ELECTRIQUES	9.588,82	100 000	100 000		
139/000/91	TOTAL Dépenses - Investissements	70.784,38	340 000	390 000	320 000	
	92 Dépenses - Dette					
139/000/92	TOTAL Dépenses - Dette					
139/000	Total ExtraOrdinaire	70.784,38	340 000	390 000	320 000	

ARTICLE F/E/N	RECETTES	DROITS 2023	BUDGET 2024 INITIAL	BUDGET 2024 APRES MB 15	ESTIMATION 2025
	60 Recettes - Prestations				
139/000/60	TOTAL Recettes - Prestations				
	61 Recettes - Transferts				
137014/74025/000	INTERVENTION AVIQU POUR LE PERSONNEL DE L'EQUIPE D'ENTRETIEN		10 154	10 154	10 937
139/000/61	TOTAL Recettes - Transferts		10 154	10 154	10 937
	62 Recettes - Dette				
139/000/62	TOTAL Recettes - Dette				
139/000	Total Ordinaire		10 154	10 154	10 937

Service des bâtiments
Equipe d'Entretien

ARTICLE F/E/N	DÉPENSES	ENGAGEMENTS 2023	BUDGET 2024 INITIAL	BUDGET 2024 APRES MB 15	ESTIMATION 2025	
					DEPENSES OBLIGATOIRES	DEPENSES FACULTATIVES
	70 Dépenses - Personnel					
137014/62010/000	TRAITEMENTS ET SALAIRES DE L'EQUIPE D'ENTRETIEN	980.018,31	943 932	1 086 932	1 112 898	
137014/62110/000	ALLOCATIONS SOCIALES DIRECTES DE L'EQUIPE D'ENTRETIEN	81.265,00	71 416	94 813	80 127	
137014/62310/000	COTISATIONS PATRONALES DE L'EQUIPE D'ENTRETIEN	213.915,84	205 382	242 382	254 210	
139/000/70	TOTAL Dépenses - Personnel	1.275.199,15	1 220 730	1 424 127	1 447 235	
	71 Dépenses - Fonctionnement					
137014/61101/000	FRAIS DE DEPLACEMENTS ET DE SEJOUR DE L'EQUIPE D'ENTRETIEN	296,51	1 000	1 000	1 000	
137014/61300/000	FONCTIONNEMENT ADMINISTRATIF DE L'EQUIPE D'ENTRETIEN	2.400,54	2 900	2 900	2 900	
137014/61320/000	FONCTIONNEMENT TECHNIQUE DE L'EQUIPE D'ENTRETIEN	39.854,54	49 000	49 000	52 400	
137014/61330/000	FRAIS RELATIFS AUX BATIMENTS DE L'EQUIPE D'ENTRETIEN	460,10	500	500	500	
137014/61340/000	FRAIS D'ENTRETIEN DES VEHICULES DE L'EQUIPE D'ENTRETIEN	40.534,63	35 000	45 000	40 000	
139/000/71	TOTAL Dépenses - Fonctionnement	83.546,32	88 400	98 400	96 800	
	72 Dépenses - Transferts					
137014/64260/000	REMBOURSEMENT DU SALAIRE DU PERSONNEL ART60 MIS A DISPOSITION DE L'EQUIPE D'ENTRETIEN	2.975,00	1	1		
139/000/72	TOTAL Dépenses - Transferts	2.975,00	1	1		
	7X Dépenses - Dette					
137014/43003/000	AMORTISSEMENTS D'EMPRUNTS CONTRACTES POUR L'EQUIPE D'ENTRETIEN	6.871,28	6 921	6 921	6 970	
137014/65000/000	INTERETS D'EMPRUNTS CONTRACTES POUR L'EQUIPE D'ENTRETIEN	314,46	931	266	881	
139/000/7X	TOTAL Dépenses - Dette	7.185,74	7 852	7 187	7 851	
139/000	Total Ordinaire	1.368.906,21	1 316 983	1 529 715	1 551 886	

ARTICLE F/E/N	RECETTES	DROITS 2023	BUDGET 2024 INITIAL	BUDGET 2024 APRES MB 15	ESTIMATION 2025
	81 Recettes - Investissements				
137014/24102/000	VENTE DE VEHICULES DE L'EQUIPE D'ENTRETIEN			1 350	
139/000/81	TOTAL Recettes - Investissements			1 350	
139/000	Total ExtraOrdinaire			1 350	

Service des bâtiments
Equipe d'Entretien

ARTICLE F/E/N	DÉPENSES	ENGAGEMENTS 2023	BUDGET 2024 INITIAL	BUDGET 2024 APRES MB 15	ESTIMATION 2025	
					DEPENSES OBLIGATOIRES	DEPENSES FACULTATIVES
	91 Dépenses - Investissements					
137014/23000/000	INSTALLATIONS-MACHINES-EQUIPEMENTS POUR L'EQUIPE D'ENTRETIEN	4.725,29	15 000	15 000		
137014/24100/000	ACHAT DE VEHICULES POUR L'EQUIPE D'ENTRETIEN	117.545,36		100 000	85 000	
139/000/91	TOTAL Dépenses - Investissements	122.270,65	15 000	115 000	85 000	
139/000	Total ExtraOrdinaire	122.270,65	15 000	115 000	85 000	

Service informatique général
Informatique et Telecommunications

ARTICLE F/E/N	RECETTES	DROITS 2023	BUDGET 2024 INITIAL	BUDGET 2024 APRES MB 15	ESTIMATION 2025
	60 Recettes - Prestations				
139/000/60	TOTAL Recettes - Prestations				
	62 Recettes - Dette				
139/000/62	TOTAL Recettes - Dette				
139/000	Total Ordinaire				

Service informatique général
Informatique et Telecommunications

ARTICLE F/E/N	DÉPENSES	ENGAGEMENTS 2023	BUDGET 2024 INITIAL	BUDGET 2024 APRES MB 15	ESTIMATION 2025	
					DEPENSES OBLIGATOIRES	DEPENSES FACULTATIVES
	70 Dépenses - Personnel					
139093/62010/000	TRAITEMENTS ET SALAIRES DU SERVICE DE L'INFORMATIQUE ET DES TELECOMMUNICATIONS	789.622,08	819 138	784 138	798 348	
139093/62110/000	ALLOCATIONS SOCIALES DIRECTES DU SERVICE DE L'INFORMATIQUE ET DES TELECOMMUNICATIONS	59.285,87	61 975	59 975	60 304	
139093/62310/000	COTISATIONS PATRONALES POUR LE SERVICE DE L'INFORMATIQUE ET DES TELECOMMUNICATIONS	148.961,85	156 910	142 910	145 543	
139/000/70	TOTAL Dépenses - Personnel	997.869,80	1 038 023	987 023	1 004 195	
	71 Dépenses - Fonctionnement					
139093/61101/000	FRAIS DE DEPLACEMENT ET DE SEJOUR DU SERVICE DE L'INFORMATIQUE ET DES TELECOMMUNICATIONS	738,86	350	850	450	
139093/61200/000	PERSONNEL EXTERIEUR DU SERVICE INFORMATIQUE SOCIETES ET ASSIMILES	35.259,10	45 000	165 000	91 500	
139093/61300/000	FONCTIONNEMENT ADMINISTRATIF DU SERVICE DE L'INFORMATIQUE ET DES TELECOMMUNICATIONS	363,00	450	450	450	
139093/61300/002	ACHAT DE PETIT MATERIEL INFORMATIQUE, DE TELECOMMUNICA TION	50.480,56	40 000	40 000	45 000	
139093/61300/003	FRAIS DE TELEPHONIE DES SERVICES PROVINCIAUX (ARTICLE GLOBAL)	135.500,29	140 000	140 000	182 004	
139093/61320/000	FONCTIONNEMENT TECHNIQUE DU SERVICE DE L'INFORMATIQUE ET DES TELECOMMUNICATIONS	256,00	500	500	500	
139093/61320/031	FRAIS INFORMATIQUES GLOBAUX DES SERVICES PROVINCIAUX	704.272,06	948 952	3 643 952	1 124 678	
139093/61340/000	FRAIS D'ENTRETIEN DES VEHICULES DU SERVICE INFORMATIQUE ET TELECOMMUNICATIONS	359,76	2 000	2 000	2 000	
139/000/71	TOTAL Dépenses - Fonctionnement	927.229,63	1 177 252	3 992 752	1 446 582	
	7X Dépenses - Dette					
139093/43003/001	AMORTISSEMENTS D'EMPRUNTS CONTRACTES POUR L'INFORMATISATION GENERALE	46.115,43	93 520	4 481	7 781	
139093/65000/001	INTERETS D'EMPRUNTS CONTRACTES POUR L'INFORMATISATION GENERALE	331,45	27 844	873	31 199	
139/000/7X	TOTAL Dépenses - Dette	46.446,88	121 364	5 354	38 980	
139/000	Total Ordinaire	1.971.546,31	2 336 639	4 985 129	2 489 757	

Service informatique général

Informatique et Telecommunications

ARTICLE F/E/N	RECETTES	DROITS 2023	BUDGET 2024 INITIAL	BUDGET 2024 APRES MB 15	ESTIMATION 2025
	80 Recettes - Transferts				
139093/15110/000	SUBSIDES CF POUR ACHAT DE MATERIEL INFORMATIQUE RELATIF A L'INFORMATISATION GENERALE	87.104,00			
139/000/80	TOTAL Recettes - Transferts	87.104,00			
	81 Recettes - Investissements				
139093/23102/000	VENTE DE MATERIEL INFORMATIQUE	1.401,00			
139/000/81	TOTAL Recettes - Investissements	1.401,00			
	82 Recettes - Dette				
139093/17010/003	EMPRUNT POUR ACHAT DE MATERIEL INFORMATIQUE DANS LE CADRE DE L'INFORMATISATION GENERALE				615 300
139093/17010/008	EMPRUNT POUR TRAVAUX RELATIFS A L'INFORMATISATION GENERALE		98 500	98 500	
139/000/82	TOTAL Recettes - Dette		98 500	98 500	615 300
139/000	Total ExtraOrdinaire	88.505,00	98 500	98 500	615 300

Service informatique général

Informatique et Telecommunications

ARTICLE F/E/N	DÉPENSES	ENGAGEMENTS 2023	BUDGET 2024 INITIAL	BUDGET 2024 APRES MB 15	ESTIMATION 2025	
					DEPENSES OBLIGATOIRES	DEPENSES FACULTATIVES
	90 Dépenses - Transferts					
139/000/90	TOTAL Dépenses - Transferts					
	91 Dépenses - Investissements					
139093/21100/000	ACHATS LICENCES ET LOGICIELS POUR LE SERVICE DE L'INFORMATIQUE GENERAL	142.780,00				
139093/21100/001	ACHAT DE LICENCES ET LOGICIELS INFORMATIQUES LIES A L'INFORMATISATION GENERALE	21.986,38	64 400	64 400	70 000	
139093/23100/001	SOLUTION MATERIELLE ET EQUIPEMENT RELATIF A L'INFORMATISATION GENERALE	472.332,19	763 690	910 794	615 300	
139093/27101/001	TRAVAUX RELATIFS A L'INFORMATISATION GENERALE		98 500	98 500	38 500	
139/000/91	TOTAL Dépenses - Investissements	637.098,57	926 590	1 073 694	723 800	
	92 Dépenses - Dette					
139/000/92	TOTAL Dépenses - Dette					
139/000	Total ExtraOrdinaire	637.098,57	926 590	1 073 694	723 800	

Ecole de police
Académie de Police

ARTICLE F/E/N	RECETTES	DROITS 2023	BUDGET 2024 INITIAL	BUDGET 2024 APRES MB 15	ESTIMATION 2025
	60 Recettes - Prestations				
335121/70200/000	RECETTES DE L'ACADEMIE DE POLICE	122.229,00	179 800	179 800	116 826
335121/70200/001	REVENUS DE LA VENTE DU METAL	1.410,00		1 350	
399/000/60	TOTAL Recettes - Prestations	123.639,00	179 800	181 150	116 826
	61 Recettes - Transferts				
335121/74010/000	SUBVENTION DE L'ETAT POUR L'ACADEMIE DE POLICE	659.744,00	1 400 000	1 463 558	1 475 000
399/000/61	TOTAL Recettes - Transferts	659.744,00	1 400 000	1 463 558	1 475 000
	62 Recettes - Dette				
399/000/62	TOTAL Recettes - Dette				
399/000	Total Ordinaire	783.383,00	1 579 800	1 644 708	1 591 826

Ecole de police
Académie de Police

ARTICLE F/E/N	DÉPENSES	ENGAGEMENTS 2023	BUDGET 2024 INITIAL	BUDGET 2024 APRES MB 15	ESTIMATION 2025	
					DEPENSES OBLIGATOIRES	DEPENSES FACULTATIVES
	70 Dépenses - Personnel					
335121/62010/000	TRAITEMENTS ET SALAIRES DU PERSONNEL DE L'ACADEMIE DE POLICE	348.300,61	378 092	290 092	243 931	
335121/62011/000	TRAITEMENTS ET SALAIRES DU PERSONNEL OCCASIONNEL DE L'ACADEMIE DE POLICE	867.922,00	1 066 666	1 066 666	1 080 000	
335121/62110/000	ALLOCATIONS SOCIALES DIRECTES POUR LE PERSONNEL DE L'ACADEMIE DE POLICE	22.552,92	28 606	25 606	21 900	
335121/62310/000	COTISATIONS PATRONALES POUR LE PERSONNEL DE L'ACADEMIE DE POLICE	78.470,65	87 713	62 113	53 796	
335121/62311/000	COTISATIONS PATRONALES DU PERSONNEL OCCASIONNEL DE L'ACADEMIE DE POLICE	252.669,00	307 839	307 839	310 000	
399/000/70	TOTAL Dépenses - Personnel	1.569.915,18	1 868 916	1 752 316	1 709 627	
	71 Dépenses - Fonctionnement					
335121/61000/000	LOYERS DE L'ACADEMIE DE POLICE	14.665,32	22 170	22 170	22 000	
335121/61101/000	FRAIS DE DEPLACEMENTS ET DE SEJOUR DE L'ACADEMIE DE POLICE	109.605,77	10 000	25 000	11 000	
335121/61200/000	PERSONNEL EXTERIEUR DE L'ACADEMIE DE POLICE - SOCIETES ET ASSIMILES	6.273,00	35 000	35 000	10 000	
335121/61300/000	FONCTIONNEMENT ADMINISTRATIF DE L'ACADEMIE DE POLICE, Y COMPRIS FOURNITURES DIVERSES	19.200,93	23 100	23 100	25 000	
335121/61320/000	FONCTIONNEMENT TECHNIQUE DE L'ACADEMIE DE POLICE	80.876,68	100 050	111 050	101 000	
399/000/71	TOTAL Dépenses - Fonctionnement	230.621,70	190 320	216 320	169 000	
	72 Dépenses - Transferts					
335121/64260/000	CONTRIBUTION A LA ZONE DE POLICE POUR LE REMBOURSEMENT DU SALAIRE D'UN COMMISSAIRE	100.180,78	120 000	120 000	120 000	
335121/64260/001	CONTRIBUTIONS AUX ZONES DE POLICE POUR REMB. DE FRAIS DE PERSONNEL TRAVAILLANT PENDANT LEURS HEURES DE SERVICE		1	1	1	
335121/64260/002	CONTRIBUTIONS A L'ACADEMIE DE POLICE POUR REMB. DE FRAIS DE PERSONNEL MIS A DISPOSITION		45 000	45 000	1	
399/000/72	TOTAL Dépenses - Transferts	100.180,78	165 001	165 001	120 002	
	7X Dépenses - Dette					
335121/43003/000	AMORTISSEMENTS D'EMPRUNTS CONTRACTES POUR L'ACADEMIE DE POLICE	137.133,35	139 023	139 023	140 953	
335121/65000/000	INTERETS D'EMPRUNTS CONTRACTES POUR L'ACADEMIE DE POLICE	39.448,28	46 272	37 640	42 106	
399/000/7X	TOTAL Dépenses - Dette	176.581,63	185 295	176 663	183 059	
399/000	Total Ordinaire	2.077.299,29	2 409 532	2 310 300	2 181 688	

ARTICLE F/E/N	RECETTES	DROITS 2023	BUDGET 2024 INITIAL	BUDGET 2024 APRES MB 15	ESTIMATION 2025
	81 Recettes - Investissements				
399/000/81	TOTAL Recettes - Investissements				
	82 Recettes - Dette				
335121/17010/001	EMPRUNT POUR TRAVAUX A L'ACADEMIE DE POLICE		265 000		245 000
399/000/82	TOTAL Recettes - Dette		265 000		245 000
399/000	Total ExtraOrdinaire		265 000		245 000

Ecole de police
Académie de Police

ARTICLE F/E/N	DÉPENSES	ENGAGEMENTS 2023	BUDGET 2024 INITIAL	BUDGET 2024 APRES MB 15	ESTIMATION 2025	
					DÉPENSES OBLIGATOIRES	DÉPENSES FACULTATIVES
	91 Dépenses - Investissements					
335121/23000/000	INSTALLATIONS-MACHINES-EQUIPEMENTS POUR L'ACADEMIE DE POLICE	15.755,24			8 330	
335121/27101/000	TRAVAUX A L'ACADEMIE DE POLICE	6.546,10	265 000	20 000	245 000	
399/000/91	TOTAL Dépenses - Investissements	22.301,34	265 000	20 000	253 330	
	92 Dépenses - Dette					
399/000/92	TOTAL Dépenses - Dette					
399/000	Total ExtraOrdinaire	22.301,34	265 000	20 000	253 330	

Services d'incendie
Zones de Secours

ARTICLE F/E/N	RECETTES	DROITS 2023	BUDGET 2024 INITIAL	BUDGET 2024 APRES MB 15	ESTIMATION 2025
	60 Recettes - Prestations				
399/000/60	TOTAL Recettes - Prestations				
	61 Recettes - Transferts				
351011/74040/000	SOUTIEN REGIONAL REPRISE FINANCEMENT ZONES DE SECOURS	529.236,00	396 439	396 439	
351011/78012/000	PRELEVEMENT SUR LE FONDS DE RESERVE ORDINAIRE	4.387.715,00		1 557 923	
399/000/61	TOTAL Recettes - Transferts	4.916.951,00	396 439	1 954 362	
	62 Recettes - Dette				
399/000/62	TOTAL Recettes - Dette				
399/000	Total Ordinaire	4.916.951,00	396 439	1 954 362	

Services d'incendie
Zones de Secours

ARTICLE F/E/N	DÉPENSES	ENGAGEMENTS 2023	BUDGET 2024 INITIAL	BUDGET 2024 APRES MB 15	ESTIMATION 2025	
					DEPENSES OBLIGATOIRES	DEPENSES FACULTATIVES
	70 Dépenses - Personnel					
399/000/70	TOTAL Dépenses - Personnel					
	71 Dépenses - Fonctionnement					
351011/63536/000	CONSTITUTION DE PROVISIONS POUR LES ZONES DE SECOURS	5.560.103,00		495 000		
399/000/71	TOTAL Dépenses - Fonctionnement	5.560.103,00		495 000		
	72 Dépenses - Transferts					
351011/64000/000	DOTATION OCTROYEE AUX ZONES DE SECOURS	16.999.939,00	20 154 394	20 154 394	20 246 881	
399/000/72	TOTAL Dépenses - Transferts	16.999.939,00	20 154 394	20 154 394	20 246 881	
	7X Dépenses - Dette					
351011/43003/000	AMORTISSEMENTS D'EMPRUNTS CONTRACTES POUR EQUIPEMENT DU DISPATCHING DES ZONES DE SECOURS	16.161,74	16 249	16 249	16 337	
351011/65000/000	INTERETS D'EMPRUNTS CONTRACTES POUR EQUIPEMENT DU DISPATCHING DES ZONES DE SECOURS	552,94	466	466	379	
399/000/7X	TOTAL Dépenses - Dette	16.714,68	16 715	16 715	16 716	
399/000	Total Ordinaire	22.576.756,68	20 171 109	20 666 109	20 263 597	

Services d'incendie
Services d'incendie

ARTICLE F/E/N	RECETTES	DROITS 2023	BUDGET 2024 INITIAL	BUDGET 2024 APRES MB 15	ESTIMATION 2025
	62 Recettes - Dette				
351097/41350/000	REMBOURS. DES PRETS ACCORDES AUX COMMUNES PROTEGEES EN MATIERES D'INCENDIE (REGULARISATION 2007 A 2011)	119.533,75	119 534	119 534	119 534
399/000/62	TOTAL Recettes - Dette	119.533,75	119 534	119 534	119 534
399/000	Total Ordinaire	119.533,75	119 534	119 534	119 534

Services d'incendie
Services d'incendie

ARTICLE F/E/N	DÉPENSES	ENGAGEMENTS 2023	BUDGET 2024 INITIAL	BUDGET 2024 APRES MB 15	ESTIMATION 2025	
					DÉPENSES OBLIGATOIRES	DÉPENSES FACULTATIVES
	7X Dépenses - Dette					
399/000/7X	TOTAL Dépenses - Dette					
399/000	Total Ordinaire					

Ecole de Formation Sécurité Civile

Ecoles Provinciales de Sécurité Civile - AMU

ARTICLE F/E/N	RECETTES	DROITS 2023	BUDGET 2024 INITIAL	BUDGET 2024 APRES MB 15	ESTIMATION 2025
	62 Recettes - Dette				
399/000/62	TOTAL Recettes - Dette				
399/000	Total Ordinaire				

Ecoles Provinciales de Sécurité Civile - AMU

ARTICLE F/E/N	DÉPENSES	ENGAGEMENTS 2023	BUDGET 2024 INITIAL	BUDGET 2024 APRES MB 15	ESTIMATION 2025	
					DÉPENSES OBLIGATOIRES	DÉPENSES FACULTATIVES
	7X Dépenses - Dette					
353082/43003/000	AMORTISSEMENTS D'EMPRUNTS CONTRACTES POUR L'ECOLE DU FEU	1.979,55	2 024	2 024	2 069	
353082/43003/001	AMORTISSEMENTS D'EMPRUNTS CONTRACTES POUR L'AMU	3.187,25	3 250	3 250	3 313	
353082/65000/000	INTERETS D'EMPRUNTS CONTRACTES POUR L'ECOLE DU FEU	171,55	92	92	47	
353082/65000/001	INTERETS D'EMPRUNTS CONTRACTES POUR L'AMU	145,82	221	221	157	
399/000/7X	TOTAL Dépenses - Dette	5.484,17	5 587	5 587	5 586	
399/000	Total Ordinaire	5.484,17	5 587	5 587	5 586	

Ecole de Formation Sécurité Civile
Ecoles Provinciales de Sécurité Civile

ARTICLE F/E/N	RECETTES	DROITS 2023	BUDGET 2024 INITIAL	BUDGET 2024 APRES MB 15	ESTIMATION 2025
	60 Recettes - Prestations				
353110/70200/000	MINERVALS DES ECOLES PROVINCIALES DE SECURITE CIVILE PRATIQUE	24.319,09	20 820	26 420	18 762
353110/70271/000	RECETTES DE LOCATION DES ECOLES PROVINCIALES DE SECURITE CIVILE	11.814,12	10 000	1 000	5 000
399/000/60	TOTAL Recettes - Prestations	36.133,21	30 820	27 420	23 762
	61 Recettes - Transferts				
353110/73531/000	REPRISE POUR UTILIS. DE PROV. CONSTITUEES POUR LES CHARGES LIEES AU FINANC. DES ECOLES PROV. DE SECURITE CIVILE	169.022,00	174 348	173 149	176 318
353110/74010/000	SUBVENTION DU MINISTERE DE L'INTERIEUR POUR LES ECOLES PROVINCIALES DE SECURITE CIVILE	965.760,92	1 183 500	965 000	1 138 301
399/000/61	TOTAL Recettes - Transferts	1.134.782,92	1 357 848	1 138 149	1 314 619
	62 Recettes - Dette				
399/000/62	TOTAL Recettes - Dette				
399/000	Total Ordinaire	1.170.916,13	1 388 668	1 165 569	1 338 381

Ecole de Formation Sécurité Civile
Ecoles Provinciales de Sécurité Civile

ARTICLE F/E/N	DÉPENSES	ENGAGEMENTS 2023	BUDGET 2024 INITIAL	BUDGET 2024 APRES MB 15	ESTIMATION 2025	
					DEPENSES OBLIGATOIRES	DEPENSES FACULTATIVES
	70 Dépenses - Personnel					
353110/62010/000	TRAITEMENT ET SALAIRE DU PERSONNEL DES ECOLES PROVINCIALES DE SECURITE CIVILE	519.411,56	544 278	464 278	480 959	
353110/62011/000	PERSONNEL OCCASIONNEL DES ECOLES PROVINCIALES DE SECURITE CIVILE	492.143,25	400 000	548 000	590 000	
353110/62110/000	ALLOCATIONS SOCIALES DIRECTES POUR LE PERSONNEL DES ECOLES PROV. DE SECURITE CIVILE	37.491,99	41 179	46 809	34 593	
353110/62310/000	COTISATIONS PATRONALES POUR LE PERSONNEL DES ECOLES PROV. DE SECURITE CIVILE	108.751,21	114 091	101 091	104 115	
353110/62311/000	COTISATIONS PATRONALES DU PERSONNEL OCCASIONNEL DES ECOLES PROVINCIALES DE SECURITE CIVILE	142.357,25	115 440	158 160	170 274	
399/000/70	TOTAL Dépenses - Personnel	1.300.155,26	1 214 988	1 318 338	1 379 941	
	71 Dépenses - Fonctionnement					
353110/61101/000	FRAIS DE DEPLACEMENTS ET DE SEJOUR DES ECOLES PROVINCIALES DE SECURITE CIVILE	34.358,90	39 000	14 500	9 000	
353110/61200/000	PERSONNEL EXTERIEUR DES ECOLES PROVINCIALES DE SECURITE CIVILE - SOCIETES ET ASSIMILES	4.701,60	10 000	50 000	10 000	
353110/61300/000	FONCTIONNEMENT ADMINISTRATIF DES ECOLES PROVINCIALES DE SECURITE CIVILE	6.256,89	9 400	9 400	8 400	
353110/61320/000	FONCTIONNEMENT TECHNIQUE DES ECOLES PROVINCIALES DE SECURITE CIVILE	116.101,95	130 846	164 610	124 710	
353110/61330/000	FRAIS RELATIFS AUX BATIMENTS DES ECOLES PROVINCIALES DE SECURITE CIVILE	228,33	306	306	306	
353110/61340/000	FRAIS D'ENTRETIEN DES VEHICULES DES ECOLES PROVINCIALES DE SECURITE CIVILE	5.551,07	10 404	29 010	10 404	
399/000/71	TOTAL Dépenses - Fonctionnement	167.198,74	199 956	267 826	162 820	
	72 Dépenses - Transferts					
399/000/72	TOTAL Dépenses - Transferts					
	7X Dépenses - Dette					
353110/43003/000	AMORTISSEMENTS D'EMPRUNTS CONTRACTES POUR LE CENTRE DE FORMATION PRATIQUE	116.671,42	120 975	120 975	125 449	
353110/65000/000	INTERETS D'EMPRUNTS CONTRACTES POUR LE CENTRE DE FORMATION PRATIQUE	53.615,81	53 373	52 174	50 869	
399/000/7X	TOTAL Dépenses - Dette	170.287,23	174 348	173 149	176 318	
399/000	Total Ordinaire	1.637.641,23	1 589 292	1 759 313	1 719 079	

Ecoles Provinciales de Sécurité Civile

ARTICLE F/E/N	RECETTES	DROITS 2023	BUDGET 2024 INITIAL	BUDGET 2024 APRES MB 15	ESTIMATION 2025
	81 Recettes - Investissements				
399/000/81	TOTAL Recettes - Investissements				
399/000	Total ExtraOrdinaire				

Ecole de Formation Sécurité Civile

Ecoles Provinciales de Sécurité Civile

ARTICLE F/E/N	DÉPENSES	ENGAGEMENTS 2023	BUDGET 2024 INITIAL	BUDGET 2024 APRES MB 15	ESTIMATION 2025	
					DEPENSES OBLIGATOIRES	DEPENSES FACULTATIVES
	91 Dépenses - Investissements					
353110/23000/000	INSTALLATIONS-MACHINES-EQUIPEMENTS DES ECOLES PROVINCIALES DE SECURITE CIVILE	37.512,86	30 500	30 500	12 500	
399/000/91	TOTAL Dépenses - Investissements	37.512,86	30 500	30 500	12 500	
399/000	Total ExtraOrdinaire	37.512,86	30 500	30 500	12 500	

Recettes et dépenses non ventilables (services administratifs et techniques)

Service Technique Provincial

ARTICLE F/E/N	RECETTES	DROITS 2023	BUDGET 2024 INITIAL	BUDGET 2024 APRES MB 15	ESTIMATION 2025
	60 Recettes - Prestations				
420016/70200/001	RECETTES DIVERSES DU SERVICE TECHNIQUE PROVINCIAL (STP)		1	1	
420016/70200/002	RECETTES DU SERVICE TECHNIQUE PROVINCIAL (STP) D'HONORAIRES SUR ETUDES POUR COMPTE DES COMMUNES NOTAMMENT	690.029,74	252 001	252 001	232 000
429/000/60	TOTAL Recettes - Prestations	690.029,74	252 002	252 002	232 000
	61 Recettes - Transferts				
420016/74025/000	INTERVENTION AVIQU POUR DU PERSONNEL DU SERVICE TECHNIQUE PROVINCIAL (STP)	23.643,77	22 525	22 525	16 353
420016/74080/002	SUBVENTION DE LA RW DANS LE CADRE DU BALISAGE			25 735	
420016/74080/003	SUBVENTION INTERREG DANS LE CADRE DU BALISAGE			51 470	
420016/74214/000	RECUPERATION PAR LE SERVICE TECHNIQUE PROVINCIAL DE L'AVANCE DES TRAITEMENTS DU PERSONNEL CHARGE DU CONTROLE DES TRAVAUX	52.600,00	30 000	30 000	25 000
429/000/61	TOTAL Recettes - Transferts	76.243,77	52 525	129 730	41 353
	62 Recettes - Dette				
429/000/62	TOTAL Recettes - Dette				
429/000	Total Ordinaire	766.273,51	304 527	381 732	273 353

Recettes et dépenses non ventilables (services administratifs et techniques)

Service Technique Provincial

ARTICLE F/E/N	DÉPENSES	ENGAGEMENTS 2023	BUDGET 2024 INITIAL	BUDGET 2024 APRES MB 15	ESTIMATION 2025	
					DEPENSES OBLIGATOIRES	DEPENSES FACULTATIVES
	70 Dépenses - Personnel					
420016/62010/000	TRAITEMENTS ET SALAIRES DU SERVICE TECHNIQUE PROVINCIAL (STP)	2.600.546,56	2 642 794	2 594 794	2 565 602	
420016/62010/001	TRAITEMENTS ET SALAIRES DES AGENTS DE L'ADMINISTRATION DES SERVICES TECHNIQUES		149 715	148 035	158 148	
420016/62110/000	ALLOCATIONS SOCIALES DIRECTES DU SERVICE TECHNIQUE PROVINCIAL (STP)	203.741,80	198 119	205 200	191 297	
420016/62110/001	ALLOCATIONS SOCIALES DIRECTES DES AGENTS DE L'ADMINISTRATION DU SERVICE TECHNIQUE PROVINCIAL		11 387	5 387	11 947	
420016/62310/000	COTISATIONS PATRONALES DU SERVICE TECHNIQUE PROVINCIAL (STP)	517.697,92	524 569	502 569	499 540	
420016/62310/001	COTISATIONS PATRONALES DES AGENTS DE L'ADMINISTRATION DU SERVICE TECHNIQUE PROVINCIAL		23 162	31 258	31 155	
429/000/70	TOTAL Dépenses - Personnel	3.321.986,28	3 549 746	3 487 243	3 457 689	
	71 Dépenses - Fonctionnement					
420016/61000/000	LOYERS DU SERVICE TECHNIQUE PROVINCIAL (STP)	8.478,48	9 200	10 214	10 000	
420016/61101/000	FRAIS DE DEPLACEMENT ET DE SEJOUR DU SERVICE TECHNIQUE PROVINCIAL (STP)	74.665,55	90 000	90 000	90 000	
420016/61101/001	FRAIS DE DEPLACEMENT DU SERVICE TECHNIQUE PROVINCIAL			300	100	
420016/61200/000	PERSONNEL EXTERIEUR DU SERVICE TECHNIQUE PROVINCIAL - SOCIETES ET ASSIMILES	2.038,85	1	1	10 000	
420016/61300/000	FONCTIONNEMENT ADMINISTRATIF DU SERVICE TECHNIQUE PROVINCIAL (STP)	951,55	2 100	2 100	4 800	
420016/61320/000	FONCTIONNEMENT TECHNIQUE DU SERVICE TECHNIQUE PROVINCIAL (STP)	12.407,92	21 700	106 468	44 000	
420016/61320/003	FONCTIONNEMENT TECHNIQUE POUR LA MOBILITE DOUCE				20 000	
420016/61330/000	FRAIS RELATIFS AUX BATIMENTS DU SERVICE TECHNIQUE PROVINCIAL (STP)	10.092,45	24 350	24 350	24 350	
420016/61340/000	FRAIS D'ENTRETIEN DES VEHICULES ET DE MATERIEL DU SERVICE TECHNIQUE PROVINCIAL (STP)	46.897,27	77 000	77 000	77 000	
429/000/71	TOTAL Dépenses - Fonctionnement	155.532,07	224 351	310 433	280 250	
	72 Dépenses - Transferts					
429/000/72	TOTAL Dépenses - Transferts					
	7X Dépenses - Dette					
420016/43003/000	AMORTISSEMENTS D'EMPRUNTS CONTRACTES POUR LE STP VOIRIES	29.056,44	26 208	26 193	24 562	
420016/65000/000	INTERETS D'EMPRUNTS CONTRACTES POUR EQUIPEMENTS ET TRAVAUX DU STP VOIRIES	5.589,56	5 286	4 891	4 587	
429/000/7X	TOTAL Dépenses - Dette	34.646,00	31 494	31 084	29 149	
429/000	Total Ordinaire	3.512.164,35	3 805 591	3 828 760	3 767 088	

Recettes et dépenses non ventilables (services administratifs et techniques)

Service Technique Provincial

ARTICLE F/E/N	RECETTES	DROITS 2023	BUDGET 2024 INITIAL	BUDGET 2024 APRES MB 15	ESTIMATION 2025
	81 Recettes - Investissements				
429/000/81	TOTAL Recettes - Investissements				
429/000	Total ExtraOrdinaire				

Recettes et dépenses non ventilables (services administratifs et techniques)

Service Technique Provincial

ARTICLE F/E/N	DÉPENSES	ENGAGEMENTS 2023	BUDGET 2024 INITIAL	BUDGET 2024 APRES MB 15	ESTIMATION 2025	
					DÉPENSES OBLIGATOIRES	DÉPENSES FACULTATIVES
	91 Dépenses - Investissements					
420016/23000/000	INSTALLATIONS-MACHINES-EQUIPEMENTS POUR LE SERVICE TECHNIQUE PROVINCIAL (STP)	1.748,99	1	1		
420016/24100/000	ACHAT DE VEHICULES POUR LE STP		1	1		
429/000/91	TOTAL Dépenses - Investissements	1.748,99	2	2		
429/000	Total ExtraOrdinaire	1.748,99	2	2		

Travaux d'infrastructure aux routes
Service Technique Provincial

ARTICLE F/E/N	RECETTES	DROITS 2023	BUDGET 2024 INITIAL	BUDGET 2024 APRES MB 15	ESTIMATION 2025
	62 Recettes - Dette				
429/000/62	TOTAL Recettes - Dette				
429/000	Total Ordinaire				

Travaux d'infrastructure aux routes
Service Technique Provincial

ARTICLE F/E/N	DÉPENSES	ENGAGEMENTS 2023	BUDGET 2024 INITIAL	BUDGET 2024 APRES MB 15	ESTIMATION 2025	
					DEPENSES OBLIGATOIRES	DEPENSES FACULTATIVES
	7X Dépenses - Dette					
421016/43003/010	AMORTISSEMENTS D'EMPRUNTS CONTRACTES POUR LES ROUTES PROVINCIALES	207.174,31	206 902	206 489	196 996	
421016/65000/010	INTERETS D'EMPRUNTS CONTRACTES POUR LES ROUTES PROVINCIALES	37.363,23	31 264	32 119	25 482	
429/000/7X	TOTAL Dépenses - Dette	244.537,54	238 166	238 608	222 478	
429/000	Total Ordinaire	244.537,54	238 166	238 608	222 478	

Services de métros, trams et autobus (régies, Intercommunales, SNCV ...) Gares d'autobus et abris

Service Technique Provincial

ARTICLE F/E/N	RECETTES	DROITS 2023	BUDGET 2024 INITIAL	BUDGET 2024 APRES MB 15	ESTIMATION 2025
	62 Recettes - Dette				
429/000/62	TOTAL Recettes - Dette				
429/000	Total Ordinaire				

Services de métros, trams et autobus (régies, Intercommunales, SNCV ...) Gares d'autobus et abris

Service Technique Provincial

ARTICLE F/E/N	DÉPENSES	ENGAGEMENTS 2023	BUDGET 2024 INITIAL	BUDGET 2024 APRES MB 15	ESTIMATION 2025	
					DEPENSES OBLIGATOIRES	DEPENSES FACULTATIVES
	7X Dépenses - Dette					
422016/65361/000	ANNUITES A LA S.N.C.V.	7.497,55	7 500	7 500	6 245	
429/000/7X	TOTAL Dépenses - Dette	7.497,55	7 500	7 500	6 245	
429/000	Total Ordinaire	7.497,55	7 500	7 500	6 245	

Travaux d'infrastructure hydraulique - bassins d'orage - Stations d'épuration
Service Technique Provincial

ARTICLE F/E/N	RECETTES	DROITS 2023	BUDGET 2024 INITIAL	BUDGET 2024 APRES MB 15	ESTIMATION 2025
	61 Recettes - Transferts				
499/000/61	TOTAL Recettes - Transferts				
499/000	Total Ordinaire				

Travaux d'infrastructure hydraulique - bassins d'orage - Stations d'épuration

Service Technique Provincial

ARTICLE F/E/N	DÉPENSES	ENGAGEMENTS 2023	BUDGET 2024 INITIAL	BUDGET 2024 APRES MB 15	ESTIMATION 2025	
					DÉPENSES OBLIGATOIRES	DÉPENSES FACULTATIVES
	72 Dépenses - Transferts					
482016/64000/000	SUBSIDE OCTROYE A L'INTERCOMMUNALE INASEP			250 000	250 000	
499/000/72	TOTAL Dépenses - Transferts			250 000	250 000	
499/000	Total Ordinaire			250 000	250 000	

Cours d'eau non navigables - Curage

Hydraulique

ARTICLE F/E/N	RECETTES	DROITS 2023	BUDGET 2024 INITIAL	BUDGET 2024 APRES MB 15	ESTIMATION 2025
	60 Recettes - Prestations				
484017/70200/000	RECETTES DIVERSES DE LA CELLULE COURS D'EAU		3 000	1 000	1
499/000/60	TOTAL Recettes - Prestations		3 000	1 000	1
	61 Recettes - Transferts				
499/000/61	TOTAL Recettes - Transferts				
	62 Recettes - Dette				
499/000/62	TOTAL Recettes - Dette				
499/000	Total Ordinaire		3 000	1 000	1

Cours d'eau non navigables - Curage
Hydraulique

ARTICLE F/E/N	DÉPENSES	ENGAGEMENTS 2023	BUDGET 2024 INITIAL	BUDGET 2024 APRES MB 15	ESTIMATION 2025	
					DEPENSES OBLIGATOIRES	DEPENSES FACULTATIVES
	70 Dépenses - Personnel					
499/000/70	TOTAL Dépenses - Personnel					
	71 Dépenses - Fonctionnement					
484017/61320/000	FONCTIONNEMENT TECHNIQUE DU SERVICE DES COURS D'EAU	5.843,75	25 000	6 453	25 000	
484017/61360/000	TRAV. AUX COURS D'EAU NON NAVIGUABLES DE 2EME ET 3EME CAT; SOUMIS OU NON AU REGIME DES WATERINGUES, Y COMPRIS ARRIERES	244.968,08	295 000	495 000	495 000	
499/000/71	TOTAL Dépenses - Fonctionnement	250.811,83	320 000	501 453	520 000	
	72 Dépenses - Transferts					
484017/64000/000	SUBSIDE A L'ASBL CONTRAT DE RIVIERE HAUTE MEUSE	17.828,00	19 578	19 578	19 578	
484017/64000/001	SUBSIDE A L'ASBL CONTRAT DE RIVIERE SAMBRE	14.711,00	16 211	16 211	16 211	
484017/64000/002	SUBSIDE A L'ASBL CONTRAT DE RIVIERE LESSE	7.654,00	8 404	8 404	8 404	
484017/64000/003	SUBSIDE A L'ASBL CONTRAT DE RIVIERE MEUSE AVAL	5.920,00	6 520	6 520	6 520	
484017/64000/004	SUBSIDE A L'ASBL CONTRAT DE RIVIERE OURTHE	1.973,00	2 173	2 173	2 173	
484017/64000/005	SUBSIDE A L'ASBL CONTRAT DE RIVIERE SEMOIS	1.915,00	2 115	2 115	2 115	
499/000/72	TOTAL Dépenses - Transferts	50.001,00	55 001	55 001	55 001	
	7X Dépenses - Dette					
484017/43003/020	AMORTISSEMENTS D'EMPRUNTS CONTRACTES POUR LE SERVICE DES COURS D'EAU	233.608,81	217 602	216 984	217 708	
484017/65000/020	INTERETS D'EMPRUNTS CONTRACTES POUR LE SERVICE DES COURS D'EAU	40.026,18	45 664	38 054	52 547	
499/000/7X	TOTAL Dépenses - Dette	273.634,99	263 266	255 038	270 255	
499/000	Total Ordinaire	574.447,82	638 267	811 492	845 256	

Cours d'eau non navigables - Curage
Hydraulique

ARTICLE F/E/N	RECETTES	DROITS 2023	BUDGET 2024 INITIAL	BUDGET 2024 APRES MB 15	ESTIMATION 2025
	80 Recettes - Transferts				
484017/15100/000	SUBSIDES RW POUR TRAVAUX AUX COURS D'EAU	3.212.090,00			
499/000/80	TOTAL Recettes - Transferts	3.212.090,00			
	81 Recettes - Investissements				
484017/24102/000	VENTE DE MATERIEL ROULANT DU SERVICE DES COURS D'EAU	2.577,00		17 000	
499/000/81	TOTAL Recettes - Investissements	2.577,00		17 000	
	82 Recettes - Dette				
484017/17010/000	EMPRUNT POUR TRAVAUX EXTRAORDINAIRES D'AMELIORATION ET DE MODIFICATION DES COURS D'EAU NON NAVIGUABLES				570 000
499/000/82	TOTAL Recettes - Dette				570 000
499/000	Total ExtraOrdinaire	3.214.667,00		17 000	570 000

Cours d'eau non navigables - Curage

Hydraulique

ARTICLE F/E/N	DÉPENSES	ENGAGEMENTS 2023	BUDGET 2024 INITIAL	BUDGET 2024 APRES MB 15	ESTIMATION 2025	
					DÉPENSES OBLIGATOIRES	DÉPENSES FACULTATIVES
	90 Dépenses - Transferts					
499/000/90	TOTAL Dépenses - Transferts					
	91 Dépenses - Investissements					
484017/23000/000	INSTALLATIONS-MACHINES-EQUIPEMENTS POUR LE SERVICE DES COURS D'EAU		3 000	3 000		
484017/27201/000	TRAVAUX EXTRAORDINAIRES D'AMELIORATION ET DE MODIFICATION DES COURS D'EAU NON NAVIGABLES	50.000,00	1 308 590	1 280 090	2 565 000	
499/000/91	TOTAL Dépenses - Investissements	50.000,00	1 311 590	1 283 090	2 565 000	
	92 Dépenses - Dette					
499/000/92	TOTAL Dépenses - Dette					
499/000	Total ExtraOrdinaire	50.000,00	1 311 590	1 283 090	2 565 000	

Industries - Promotion industrielle, zonings industriels

Economique

ARTICLE F/E/N	RECETTES	DROITS 2023	BUDGET 2024 INITIAL	BUDGET 2024 APRES MB 15	ESTIMATION 2025
	61 Recettes - Transferts				
559/000/61	TOTAL Recettes - Transferts				
559/000	Total Ordinaire				

Industries - Promotion industrielle, zonings industriels

Economique

ARTICLE F/E/N	DÉPENSES	ENGAGEMENTS 2023	BUDGET 2024 INITIAL	BUDGET 2024 APRES MB 15	ESTIMATION 2025	
					DEPENSES OBLIGATOIRES	DEPENSES FACULTATIVES
	72 Dépenses - Transferts					
530018/64000/010	SUBSIDE A L'ASBL "NEW"	8.000,00	8 000	8 000	8 000	
530018/64000/013	SUBSIDE POUR L'INTERCOMMUNALE BEP	1.790.492,00	1 790 492	1 790 492	1 580 492	
530018/64000/014	SUBSIDE POUR NAMUR BOUTIK		50 000	50 000	50 000	
530018/64261/000	COTISATION AU BEP (2,50 EUROS INDEXES/HABITANTS) Y COMPRIS LES DEPENSES DE PERSONNEL PRIS EN CHARGE PAR LA PROVINCE	3.610.000,00	3 810 000	3 810 000	4 020 000	
559/000/72	TOTAL Dépenses - Transferts	5.408.492,00	5 658 492	5 658 492	5 658 492	
559/000	Total Ordinaire	5.408.492,00	5 658 492	5 658 492	5 658 492	

Gaz

Service Technique Provincial

ARTICLE F/E/N	RECETTES	DROITS 2023	BUDGET 2024 INITIAL	BUDGET 2024 APRES MB 15	ESTIMATION 2025
	61 Recettes - Transferts				
551016/74261/000	REDEVANCE DUE POUR OCCUPATION DU DOMAINE PUBLIC PAR LE RESEAU GAZIER	19.345,44	20 258	20 258	19 345
559/000/61	TOTAL Recettes - Transferts	19.345,44	20 258	20 258	19 345
559/000	Total Ordinaire	19.345,44	20 258	20 258	19 345

Gaz

Service Technique Provincial

ARTICLE F/E/N	DÉPENSES	ENGAGEMENTS 2023	BUDGET 2024 INITIAL	BUDGET 2024 APRES MB 15	ESTIMATION 2025	
					DÉPENSES OBLIGATOIRES	DÉPENSES FACULTATIVES
	72 Dépenses - Transferts					
559/000/72	TOTAL Dépenses - Transferts					
559/000	Total Ordinaire					

Service provincial du tourisme - Promotion touristique

Office Prov. de Promotion et Gestion Touristique

ARTICLE F/E/N	RECETTES	DROITS 2023	BUDGET 2024 INITIAL	BUDGET 2024 APRES MB 15	ESTIMATION 2025
	60 Recettes - Prestations				
569/000/60	TOTAL Recettes - Prestations				
	62 Recettes - Dette				
569/000/62	TOTAL Recettes - Dette				
569/000	Total Ordinaire				

Service provincial du tourisme - Promotion touristique

Office Prov. de Promotion et Gestion Touristique

ARTICLE F/E/N	DÉPENSES	ENGAGEMENTS 2023	BUDGET 2024 INITIAL	BUDGET 2024 APRES MB 15	ESTIMATION 2025	
					DÉPENSES OBLIGATOIRES	DÉPENSES FACULTATIVES
	70 Dépenses - Personnel					
562022/62010/000	TRAITEMENTS ET SALAIRES DE L'O.P.P.G.T.	21.603,35				
562022/62110/000	ALLOCATIONS SOCIALES DIRECTES DE L'O.P.P.G.T.	6.637,39				
562022/62310/000	COTISATIONS PATRONALES DE L'O.P.P.G.T.	3.350,44				
569/000/70	TOTAL Dépenses - Personnel	31.591,18				
	71 Dépenses - Fonctionnement					
569/000/71	TOTAL Dépenses - Fonctionnement					
	7X Dépenses - Dette					
562022/43003/000	AMORTISSEMENTS D'EMPRUNTS CONTRACTES POUR L'O.P.P.G.T.	20.647,19	18 736	18 655	13 925	
562022/65000/000	INTERETS D'EMPRUNTS CONTRACTES POUR L'O.P.P.G.T.	1.749,41	1 106	1 274	608	
569/000/7X	TOTAL Dépenses - Dette	22.396,60	19 842	19 929	14 533	
569/000	Total Ordinaire	53.987,78	19 842	19 929	14 533	

Recherche scientifique pour le développement agricole
Office Provincial Agricole

ARTICLE F/E/N	RECETTES	DROITS 2023	BUDGET 2024 INITIAL	BUDGET 2024 APRES MB 15	ESTIMATION 2025
	60 Recettes - Prestations				
610024/70200/000	RECETTES DE L'O.P.A.	335.643,55	330 800	432 800	337 000
699/000/60	TOTAL Recettes - Prestations	335.643,55	330 800	432 800	337 000
	61 Recettes - Transferts				
699/000/61	TOTAL Recettes - Transferts				
	62 Recettes - Dette				
699/000/62	TOTAL Recettes - Dette				
699/000	Total Ordinaire	335.643,55	330 800	432 800	337 000

Office Provincial Agricole

ARTICLE F/E/N	DÉPENSES	ENGAGEMENTS 2023	BUDGET 2024 INITIAL	BUDGET 2024 APRES MB 15	ESTIMATION 2025	
					DEPENSES OBLIGATOIRES	DEPENSES FACULTATIVES
	70 Dépenses - Personnel					
610024/62010/000	TRAITEMENTS ET SALAIRES DE L'O.P.A.	652.207,35	594 649	659 649	669 643	
610024/62110/000	ALLOCATIONS SOCIALES DIRECTES DE L'O.P.A.	50.367,63	44 571	51 407	50 668	
610024/62310/000	COTISATIONS PATRONALES DE L'O.P.A.	147.901,64	136 488	146 488	154 068	
699/000/70	TOTAL Dépenses - Personnel	850.476,62	775 708	857 544	874 379	
	71 Dépenses - Fonctionnement					
610024/61101/000	FRAIS DE DEPLACEMENT ET DE SEJOUR DE L'O.P.A.	1.891,41	1 500	1 500	1 500	
610024/61200/000	PERSONNEL EXTERIEUR A L'O.P.A. - SOCIETES ET ASSIMILES	9.600,94	12 000	21 000	9 000	
610024/61300/000	FONCTIONNEMENT ADMINISTRATIF DE L'O.P.A.	7.351,16	8 779	8 779	8 779	
610024/61320/000	FONCTIONNEMENT TECHNIQUE DE L'O.P.A.	110.548,49	117 000	117 000	123 500	
610024/61320/001	CREDIT DE FONCTIONNEMENT DANS LE CADRE DE L'ACCREDITATION ISO 17025	12.983,53	13 000	13 000	13 000	
610024/61330/000	FRAIS RELATIFS AUX BATIMENTS DE L'OFFICE PROVINCIAL AGRICOLE	21.364,49	25 800	25 800	27 000	
610024/61340/000	ENTRETIEN DES VEHICULES DE L'O.P.A.	16.589,87	19 000	19 000	20 500	
699/000/71	TOTAL Dépenses - Fonctionnement	180.329,89	197 079	206 079	203 279	
	72 Dépenses - Transferts					
610024/64000/000	SUBVENTION DE FONCTIONNEMENT DES SERVICES DE REMPLACEMENT AGRICOLE DE LA PROVINCE	40.000,00	44 000	44 000	44 000	
610024/64000/002	SUBSIDE A L'ASBL FEDERATION DES JEUNES AGRICULTEURS	2.500,00	2 750	2 750	2 750	
610024/64000/004	SUBSIDE A LA FUGEA	2.500,00	2 750	2 750	2 750	
699/000/72	TOTAL Dépenses - Transferts	45.000,00	49 500	49 500	49 500	
	7X Dépenses - Dette					
610024/43003/000	AMORTISSEMENTS D'EMPRUNTS CONTRACTES POUR L'O.P.A.	51.378,40	52 230	52 084	53 115	
610024/65000/000	INTERETS D'EMPRUNTS CONTRACTES POUR L'O.P.A.	10.386,23	44 297	9 722	21 995	
699/000/7X	TOTAL Dépenses - Dette	61.764,63	96 527	61 806	75 110	
699/000	Total Ordinaire	1.137.571,14	1 118 814	1 174 929	1 202 268	

Recherche scientifique pour le développement agricole
Office Provincial Agricole

ARTICLE F/E/N	RECETTES	DROITS 2023	BUDGET 2024 INITIAL	BUDGET 2024 APRES MB 15	ESTIMATION 2025
	80 Recettes - Transferts				
610024/76330/000	RECETTE EXCEPTIONNELLE RESULTANT DE VENTE DE MATERIEL	80,00			
699/000/80	TOTAL Recettes - Transferts	80,00			
	81 Recettes - Investissements				
699/000/81	TOTAL Recettes - Investissements				
	82 Recettes - Dette				
610024/17010/008	EMPRUNT POUR AMENAGEMENT DE TERRAINS DE L'OPA		1 000 000		
699/000/82	TOTAL Recettes - Dette		1 000 000		
699/000	Total ExtraOrdinaire	80,00	1 000 000		

Recherche scientifique pour le développement agricole
Office Provincial Agricole

ARTICLE F/E/N	DÉPENSES	ENGAGEMENTS 2023	BUDGET 2024 INITIAL	BUDGET 2024 APRES MB 15	ESTIMATION 2025	
					DÉPENSES OBLIGATOIRES	DÉPENSES FACULTATIVES
	90 Dépenses - Transferts					
699/000/90	TOTAL Dépenses - Transferts					
	91 Dépenses - Investissements					
610024/23000/000	INSTALLATIONS-MACHINES-EQUIPEMENTS POUR L'OFFICE PROVINCIAL AGRICOLE (O.P.A)	78.666,94	81 000	175 000	26 000	
610024/23001/000	INSTALLATIONS-MACHINES-EQUIPEMENTS POUR L'OFFICE PROVINCIAL AGRICOLE (OPA) - MAINTENANCE		1	1	1	
610024/24100/000	ACHAT DE VEHICULES POUR L'O.P.A.		50 000	50 000		
610024/24101/000	MAINTENANCE EXTRAORDINAIRE DE VEHICULES POUR L'OFFICE PROVINCIAL AGRICOLE (O.P.A)		1	1	1	
610024/27001/000	AMENAGEMENT DE TERRAINS DE L'OFFICE PROVINCIAL AGRICOLE (O.P.A)		1 000 000			
610024/27101/000	TRAVAUX A L'OFFICE PROVINCIAL AGRICOLE (O.P.A)	1.578,01				
699/000/91	TOTAL Dépenses - Investissements	80.244,95	1 131 002	225 002	26 002	
	92 Dépenses - Dette					
699/000/92	TOTAL Dépenses - Dette					
699/000	Total ExtraOrdinaire	80.244,95	1 131 002	225 002	26 002	

ARTICLE F/E/N	RECETTES	DROITS 2023	BUDGET 2024 INITIAL	BUDGET 2024 APRES MB 15	ESTIMATION 2025
	62 Recettes - Dette				
699/000/62	TOTAL Recettes - Dette				
699/000	Total Ordinaire				

Recherche scientifique pour le développement agricole
Pôle Fromager

ARTICLE F/E/N	DÉPENSES	ENGAGEMENTS 2023	BUDGET 2024 INITIAL	BUDGET 2024 APRES MB 15	ESTIMATION 2025	
					DÉPENSES OBLIGATOIRES	DÉPENSES FACULTATIVES
	7X Dépenses - Dette					
610115/43003/000	AMORTISSEMENTS D'EMPRUNTS CONTRACTES POUR CONSTRUCTION DU POLE FROMAGER	17.991,99	18 452	18 452	18 925	
610115/65000/000	INTERETS D'EMPRUNTS CONTRACTES POUR CONSTRUCTION DU POLE FROMAGER	5.551,61	5 308	5 308	4 924	
699/000/7X	TOTAL Dépenses - Dette	23.543,60	23 760	23 760	23 849	
699/000	Total Ordinaire	23.543,60	23 760	23 760	23 849	

Recherche scientifique pour le développement agricole
Pôle Fromager

ARTICLE F/E/N	RECETTES	DROITS 2023	BUDGET 2024 INITIAL	BUDGET 2024 APRES MB 15	ESTIMATION 2025
	81 Recettes - Investissements				
699/000/81	TOTAL Recettes - Investissements				
699/000	Total ExtraOrdinaire				

Recherche scientifique pour le développement agricole
Pôle Fromager

ARTICLE F/E/N	DÉPENSES	ENGAGEMENTS 2023	BUDGET 2024 INITIAL	BUDGET 2024 APRES MB 15	ESTIMATION 2025	
					DÉPENSES OBLIGATOIRES	DÉPENSES FACULTATIVES
	91 Dépenses - Investissements					
610115/23000/000	INSTALLATIONS, MACHINES, EQUIPEMENT POUR LE POLE FROMAGER	28.724,41	2 500	2 500	26 250	
699/000/91	TOTAL Dépenses - Investissements	28.724,41	2 500	2 500	26 250	
699/000	Total ExtraOrdinaire	28.724,41	2 500	2 500	26 250	

ARTICLE F/E/N	RECETTES	DROITS 2023	BUDGET 2024 INITIAL	BUDGET 2024 APRES MB 15	ESTIMATION 2025
	62 Recettes - Dette				
699/000/62	TOTAL Recettes - Dette				
699/000	Total Ordinaire				

ARTICLE F/E/N	DÉPENSES	ENGAGEMENTS 2023	BUDGET 2024 INITIAL	BUDGET 2024 APRES MB 15	ESTIMATION 2025	
					DÉPENSES OBLIGATOIRES	DÉPENSES FACULTATIVES
	7X Dépenses - Dette					
623025/43003/000	AMORTISSEMENTS D'EMPRUNTS CONTRACTES POUR LE CENTRE DE ZOOTECHNIE	950,94	984	984	796	
623025/43003/030	AMORT. D'EMPR. CONTRACTES POUR PART. DANS LA CONSTRUCTION, PAR LINALUX, DU 2ème CENTRE D'INSEMINATION A CINEY	42.924,54	44 784	44 784		
623025/65000/000	INTERETS D'EMPRUNTS CONTRACTES POUR LE CENTRE DE ZOOTECHNIE	79,57	49	49	19	
623025/65000/030	INT. D'EMPR. CONTRACTES POUR PART. DANS LA CONSTRUCTION, PAR LINALUX, DU 2ème CENTRE D'INSEMINATION A CINEY	3.411,56	1 636	1 636		
699/000/7X	TOTAL Dépenses - Dette	47.366,61	47 453	47 453	815	
699/000	Total Ordinaire	47.366,61	47 453	47 453	815	

Services administratifs de l'enseignement - Pouvoir organisateur
Admin. de l'Enseignement et de la Formation

ARTICLE F/E/N	RECETTES	DROITS 2023	BUDGET 2024 INITIAL	BUDGET 2024 APRES MB 15	ESTIMATION 2025
	60 Recettes - Prestations				
701072/70200/001	RECETTES CRD	455,00	500	500	500
701072/70200/002	RECETTES DISTRIBUTEURS AUTOMATIQUES DU SECTEUR ENSEIGNEMENT			12 000	12 000
719/000/60	TOTAL Recettes - Prestations	455,00	500	12 500	12 500
	61 Recettes - Transferts				
701072/74010/000	SUBVENTIONS DE FONCTIONNEMENT DE LA CF POUR LE CTA	25.645,00		7 000	7 000
701072/74025/000	INTERVENTION AVIQU POUR DES AGENTS DE L'ADMINISTRATION PROVINCIALE DE L'ENSEIGNEMENT ET DE LA FORMATION (APEF)	44.571,71	37 398	37 398	15 825
719/000/61	TOTAL Recettes - Transferts	70.216,71	37 398	44 398	22 825
719/000	Total Ordinaire	70.671,71	37 898	56 898	35 325

Services administratifs de l'enseignement - Pouvoir organisateur
Admin. de l'Enseignement et de la Formation

ARTICLE F/E/N	DÉPENSES	ENGAGEMENTS 2023	BUDGET 2024 INITIAL	BUDGET 2024 APRES MB 15	ESTIMATION 2025	
					DEPENSES OBLIGATOIRES	DEPENSES FACULTATIVES
	70 Dépenses - Personnel					
701072/62010/000	TRAITEMENTS ET SALAIRES DE L'ADMINISTRATION PROVINCIALE DE L'ENSEIGNEMENT ET DE LA FORMATION (A.P.E.F.)	1.320.481,70	1 363 945	1 340 945	1 337 891	
701072/62011/000	REMUNERATION DU PERSONNEL ETRANGER DE L'APEF	1.842,51	2 000	5 000	4 000	
701072/62110/000	ALLOCATIONS SOCIALES DIRECTES DE L'ADMINISTRATION PROVINCIALE DE L'ENSEIGNEMENT ET DE LA FORMATION (A.P.E.F.)	117.485,98	96 770	98 770	101 056	
701072/62310/000	COTISATIONS PATRONALES DE L'ADMINISTRATION PROVINCIALE DE L'ENSEIGNEMENT ET DE LA FORMATION (A.P.E.F.)	250.936,86	261 955	256 955	253 342	
701072/62311/000	COTISATIONS PATRONALES DU PERSONNEL ETRANGER DE L'APEF	531,26	1 443	2 309	2 886	
719/000/70	TOTAL Dépenses - Personnel	1.691.278,31	1 726 113	1 703 979	1 699 175	
	71 Dépenses - Fonctionnement					
701072/61101/000	FRAIS DE DEPLACEMENT ET DE SEJOUR DE L'ADMIN. PROV DE L'ENSEIGNEMENT ET DE LA FORMATION (A.P.E.F.)	3.621,04	6 610	6 610	6 610	
701072/61200/000	PERSONNEL EXTERIEUR DE L'APEF - SOCIETES ET ASSIMILES	2.548,00	8 000	8 000	6 000	
701072/61300/000	FONCTIONNEMENT ADMINISTRATIF DE L'ADMINISTRATION PROVINCIALE DE L'ENSEIGNEMENT ET DE LA FORMATION (A.P.E.F.)	16.002,26	18 300	18 300	18 300	
701072/61300/001	FONCTIONNEMENT ADMINISTRATIF LIE AU CTA	1.134,37				
701072/61320/000	FONCTIONNEMENT TECHNIQUE DE L'ADMINISTRATION PROVINCIALE DE L'ENSEIGNEMENT ET DE LA FORMATION (A.P.E.F.)	143.598,34	309 400	309 400	333 400	
701072/61320/001	FONCTIONNEMENT TECHNIQUE LIE AU CTA	6.818,67				
701072/61330/000	FRAIS RELATIFS AUX BATIMENTS UTILISES DANS LE CADRE DU CTA	865,15				
719/000/71	TOTAL Dépenses - Fonctionnement	174.587,83	342 310	342 310	364 310	
	72 Dépenses - Transferts					
701072/64000/000	AFFILIATION DE LA PROVINCE A LA COMMISSION PERMANENTE DE L'ENSEIGNEMENT OFFICIEL NEUTRE SUBVENTIONNE (C.P.E.O.N.S.)	16.063,07	19 000	14 957	19 000	
701072/64020/000	PROMOTION DE L'ENSEIGNEMENT TECHNIQUE ET PROFESSIONNEL LORS DES EPREUVES DE L'EUROSKILLS OU DU WORLDSKILLS	12.000,00	12 000	12 000	12 000	
701072/64260/000	REMBOURSEMENT DU SALAIRE DU PERSONNEL MIS A DISPOSITION DE L'APEF		1	1	1	
719/000/72	TOTAL Dépenses - Transferts	28.063,07	31 001	26 958	31 001	
719/000	Total Ordinaire	1.893.929,21	2 099 424	2 073 247	2 094 486	

Services administratifs de l'enseignement - Pouvoir organisateur

Service Appui Formation

ARTICLE F/E/N	RECETTES	DROITS 2023	BUDGET 2024 INITIAL	BUDGET 2024 APRES MB 15	ESTIMATION 2025
	60 Recettes - Prestations				
701118/70200/000	DROITS D'INSCRIPTIONS DU SERVICE APPUI FORMATION ET CAMPUS DECENTRALISES		1	1	
719/000/60	TOTAL Recettes - Prestations		1	1	
719/000	Total Ordinaire		1	1	

Services administratifs de l'enseignement - Pouvoir organisateur

Service Appui Formation

ARTICLE F/E/N	DÉPENSES	ENGAGEMENTS 2023	BUDGET 2024 INITIAL	BUDGET 2024 APRES MB 15	ESTIMATION 2025	
					DEPENSES OBLIGATOIRES	DEPENSES FACULTATIVES
	70 Dépenses - Personnel					
701118/62010/000	TRAITEMENTS ET SALAIRES DU SERVICE APPUI FORMATION ET CAMPUS DECENTRALISES	1.487,41				
701118/62310/000	COTISATIONS PATRONALES DU SERVICE APPUI FORMATION ET CAMPUS DECENTRALISES	233,16				
719/000/70	TOTAL Dépenses - Personnel	1.720,57				
	71 Dépenses - Fonctionnement					
701118/61101/000	FRAIS DE DEPLACEMENTS ET DE SEJOUR DU SERVICE APPUI FORMATION ET CAMPUS DECENTRALISES		700	700	700	
701118/61300/000	FONCTIONNEMENT ADMINISTRATIF DU SERVICE APPUI FORMATION ET CAMPUS DECENTRALISES		300	300	300	
701118/61320/000	FONCTIONNEMENT TECHNIQUE DU SERVICE APPUI FORMATION ET CAMPUS DECENTRALISES		2 000	2 000	2 000	
701118/61330/000	FRAIS DE BATIMENT DE L'APPUI FORMATION ET CAMPUS DECENTRALISES	2.667,41	12 500	12 500	12 500	
719/000/71	TOTAL Dépenses - Fonctionnement	2.667,41	15 500	15 500	15 500	
719/000	Total Ordinaire	4.387,98	15 500	15 500	15 500	

Services administratifs de l'enseignement - Pouvoir organisateur
Structure Faitière - Enseignement Secondaire

ARTICLE F/E/N	RECETTES	DROITS 2023	BUDGET 2024 INITIAL	BUDGET 2024 APRES MB 15	ESTIMATION 2025
	60 Recettes - Prestations				
719/000/60	TOTAL Recettes - Prestations				
	61 Recettes - Transferts				
701123/74000/000	SUBVENTIONS-TRAITEMENTS IPES (STRUCTURE FAITIERE) PAYES PAR LA COMMUNAUTE FRANCAISE	9.439.307,30	9 500 000	9 900 000	10 200 000
701123/74010/000	SUBVENTIONS DE FONCTIONNEMENT IPES (STRUCTURE FAITIERE) PAYES PAR LA COMMUNAUTE FRANCAISE	8.674,60	7 000	7 000	
719/000/61	TOTAL Recettes - Transferts	9.447.981,90	9 507 000	9 907 000	10 200 000
719/000	Total Ordinaire	9.447.981,90	9 507 000	9 907 000	10 200 000

Services administratifs de l'enseignement - Pouvoir organisateur
Structure Faitière - Enseignement Secondaire

ARTICLE F/E/N	DÉPENSES	ENGAGEMENTS 2023	BUDGET 2024 INITIAL	BUDGET 2024 APRES MB 15	ESTIMATION 2025	
					DEPENSES OBLIGATOIRES	DEPENSES FACULTATIVES
	70 Dépenses - Personnel					
701123/62010/000	TRAITEMENTS ET SALAIRES DU PERSONNEL DE LA STRUCTURE FAITIERE - ENSEIGNEMENT SECONDAIRE	73.648,14	95 533	45 533	49 511	
701123/62030/000	TRAITEMENTS ET SALAIRES - IPES (STRUCTURE FAITIERE) PAYES PAR LA COMMUNAUTE FRANCAISE	9.439.307,30	9 500 000	9 900 000	10 200 000	
701123/62110/000	ALLOCATIONS SOCIALES DIRECTES DU PERSONNEL DE LA STRUCTURE FAITIERE - ENSEIGNEMENT SECONDAIRE	6.889,99	7 228	4 228	3 741	
701123/62310/000	COTISATIONS PATRONALES DU PERSONNEL DE LA STRUCTURE FAITIERE - ENSEIGNEMENT SECONDAIRE	13.523,87	20 851	6 851	7 321	
719/000/70	TOTAL Dépenses - Personnel	9.533.369,30	9 623 612	9 956 612	10 260 573	
	71 Dépenses - Fonctionnement					
701123/61101/000	FRAIS DE DEPLACEMENTS ET DE SEJOUR DU PERSONNEL DE LA STRUCTURE FAITIERE - ENSEIGNEMENT SECONDAIRE	2.979,69	4 000	4 000	4 000	
701123/61200/000	PERSONNEL EXTERIEUR DE LA STRUCTURE FAITIERE - ENSEIGNEMENT SECONDAIRE - SOCIETES ET ASSIMILES	1.653,14	8 000	16 170	17 500	
701123/61300/000	FRAIS DE FONCTIONNEMENT ADMINISTRATIF DE LA STRUCTURE FAITIERE - ENSEIGNEMENT SECONDAIRE	26.549,02	27 286	22 286	22 501	
701123/61320/000	FRAIS DE FONCTIONNEMENT TECHNIQUE DE LA STRUCTURE FAITIERE - ENSEIGNEMENT SECONDAIRE	6.947,45	2 400	2 400	50 800	
719/000/71	TOTAL Dépenses - Fonctionnement	38.129,30	41 686	44 856	94 801	
	72 Dépenses - Transferts					
719/000/72	TOTAL Dépenses - Transferts					
719/000	Total Ordinaire	9.571.498,60	9 665 298	10 001 468	10 355 374	

Enseignement agricole et horticole

Ecole Prov. d'Agronomie et des Sciences de Ciney

ARTICLE F/E/N	RECETTES	DROITS 2023	BUDGET 2024 INITIAL	BUDGET 2024 APRES MB 15	ESTIMATION 2025
	60 Recettes - Prestations				
732028/70200/000	RECETTES DE L'ECOLE PROVINCIALE D'AGRONOMIE ET DES SCIENCES DE CINEY	817.094,12	726 000	819 200	848 000
739/000/60	TOTAL Recettes - Prestations	817.094,12	726 000	819 200	848 000
	61 Recettes - Transferts				
732028/41330/000	REMBOURSEMENT PAR L'ETAT DES AMORTISSEMENTS D'EMPRUNTS CONTRACTES POUR L'EPASC (CRAC UREBA)	986,52	987	987	987
732028/74000/000	SUBVENTIONS-TRAITEMENTS DE L'ECOLE PROVINCIALE D'AGRONOMIE ET DES SCIENCES DE CINEY PAYEES PAR LA COMMUNAUTE FRANCAISE	7.139.613,93	6 550 000	7 350 000	7 720 000
732028/74010/000	SUBV. FONCT. POUR L'ECOLE PROVINCIALE D'AGRONOMIE ET DES SCIENCES DE CINEY PAYEES PAR LA COMMUNAUTE FRANCAISE	1.063.352,13	895 000	1 095 000	1 200 000
732028/74010/001	SUBVENTION DE FONCTIONNEMENT DE LA REGION WALLONNE POUR LA FILIERE FROMAGE	49.544,79	10 000	34 750	15 000
732028/74025/000	INTERVENTION AVIQU POUR DU PERSONNEL DE L'ECOLE PROVINCIALE D'AGRONOMIE ET DES SCIENCES DE CINEY	7.856,86	7 856	7 856	
732028/74080/001	SUBVENTIONS-TRAITEMENTS DE LA REGION WALLONNE POUR LA FILIERE FROMAGE	90.250,00	105 250	105 250	110 000
732028/74080/002	SUBVENTION DE LA REGION WALLONNE DANS LE CADRE DU PROJET ERASMUS + DE L'EPASC	46.526,00	10 000	115 044	
732028/74080/003	SUBSIDES DIVERS OCTROYES A L'EPASC	4.154,00		7 969	8 000
732028/75110/000	REMBOURSEMENT PAR L'ETAT DES INTERETS D'EMPRUNTS CONTRACTES POUR L'EPASC (CRAC UREBA)	399,26	370	370	341
739/000/61	TOTAL Recettes - Transferts	8.402.683,49	7 579 463	8 717 226	9 054 328
	62 Recettes - Dette				
739/000/62	TOTAL Recettes - Dette				
739/000	Total Ordinaire	9.219.777,61	8 305 463	9 536 426	9 902 328

Ecole Prov. d'Agronomie et des Sciences de Ciney

ARTICLE F/E/N	DÉPENSES	ENGAGEMENTS 2023	BUDGET 2024 INITIAL	BUDGET 2024 APRES MB 15	ESTIMATION 2025	
					DEPENSES OBLIGATOIRES	DEPENSES FACULTATIVES
	70 Dépenses - Personnel					
732028/62010/000	TRAITEMENTS ET SALAIRES DE L'ECOLE PROVINCIALE D'AGRONOMIE ET DES SCIENCES DE CINEY (PERSONNEL NON SUBVENTIONNE)	1.740.052,25	1 903 241	1 763 241	1 654 287	
732028/62011/000	REMUNERATIONS DU PERSONNEL ETRANGER DE L'ECOLE PROVINCIALE D'AGRONOMIE ET DES SCIENCES DE CINEY	1.554,03	3 500	2 500	500	
732028/62030/000	TRAITEMENTS ET SALAIRES DE L'ECOLE PROVINCIALE D'AGRONOMIE ET DES SCIENCES DE CINEY PAYES PAR LA COMMUNAUTE FRANCAISE	7.139.613,93	6 550 000	7 350 000	7 720 000	
732028/62110/000	ALLOC. SOCIALES DIRECTES DE L'ECOLE PROVINCIALE D'AGRONOMIE ET DES SCIENCES DE CINEY (PERSONNEL NON SUBVENTIONNE)	142.496,55	145 893	137 893	125 435	
732028/62310/000	COTISATIONS PATRONALES DE L'ECOLE PROVINCIALE D'AGRONOMIE ET DES SCIENCES DE CINEY (PERSONNEL NON SUBVENTIONNE)	360.007,36	366 675	365 675	347 809	
732028/62311/000	COTISATIONS PATRONALES DU PERSONNEL ETRANGER DE L'ECOLE PROVINCIALE D'AGRONOMIE ET DES SCIENCES DE CINEY	423,59	300	300	145	
739/000/70	TOTAL Dépenses - Personnel	9.384.147,71	8 969 609	9 619 609	9 848 176	
	71 Dépenses - Fonctionnement					
732028/61000/000	LOYERS DE L'ECOLE PROVINCIALE D'AGRONOMIE ET DES SCIENCES DE CINEY		250	250	250	
732028/61101/000	FRAIS DE DEPLACEMENTS ET DE SEJOUR DE L'ECOLE PROVINCIALE D'AGRONOMIE ET DES SCIENCES DE CINEY	18.696,77	28 600	28 600	30 000	
732028/61200/000	PERSONNEL EXTERIEUR DE L'ECOLE PROVINCIALE D'AGRONOMIE ET DES SCIENCES DE CINEY - SOCIETES ET ASSIMILES	1.125,00	1	1	1	
732028/61300/000	FONCTIONNEMENT ADMINISTRATIF DE L'ECOLE PROVINCIALE D'AGRONOMIE ET DES SCIENCES DE CINEY	48.100,24	58 958	58 958	55 750	
732028/61319/000	RESTITUTIONS DE CAUTIONS VERSEES PAR LES ETUDIANTS DE L'EPASC		1	1		
732028/61320/000	FONCTIONNEMENT TECHNIQUE DE L'ECOLE PROVINCIALE D'AGRONOMIE ET DES SCIENCES DE CINEY	748.467,74	779 787	892 793	987 444	
732028/61330/000	FRAIS RELATIFS AUX BATIMENTS DE L'ECOLE PROVINCIALE D'AGRONOMIE ET DES SCIENCES DE CINEY	106.997,35	121 000	137 750	118 200	
732028/61340/000	ENTRETIEN DES VEHICULES DE L'ECOLE PROVINCIALE D'AGRONOMIE ET DES SCIENCES DE CINEY	22.499,60	39 364	37 364	38 500	
739/000/71	TOTAL Dépenses - Fonctionnement	945.886,70	1 027 961	1 155 717	1 230 145	
	72 Dépenses - Transferts					
732028/64260/000	REMBOURSEMENT SALAIRE PERSONNEL MIS A DISPOSITION DE L'EPASC	3.850,00		5 950		
739/000/72	TOTAL Dépenses - Transferts	3.850,00		5 950		
	7X Dépenses - Dette					
732028/43003/000	AMORTISSEMENTS D'EMPRUNTS CONTRACTES POUR L'EPASC	211.789,40	213 208	192 838	258 759	
732028/43103/000	AMORTISSEMENTS D'EMPRUNTS CONTRACTES POUR L'ECOLE PROV. D'AGRO. ET DES SCIENCES DE CINEY (CRAC UREBA)	986,52	987	987	987	
732028/65000/000	INTERETS D'EMPRUNTS CONTRACTES POUR L'EPASC	43.539,72	131 857	60 934	171 946	
732028/65020/000	INTERETS D'EMPRUNTS CONTRACTES POUR L'ECOLE PROVINCIALE D'AGRO. ET DES SCIENCES DE CINEY (CRAC UREBA)	399,26	370	370	341	
739/000/7X	TOTAL Dépenses - Dette	256.714,90	346 422	255 129	432 033	
739/000	Total Ordinaire	10.590.599,31	10 343 992	11 036 405	11 510 354	

Enseignement agricole et horticole

Ecole Prov. d'Agronomie et des Sciences de Ciney

ARTICLE F/E/N	RECETTES	DROITS 2023	BUDGET 2024 INITIAL	BUDGET 2024 APRES MB 15	ESTIMATION 2025
	80 Recettes - Transferts				
732028/15110/000	SUBSIDES DE LA CF POUR INSTALLATIONS-MACHINES-EQUIPEMENTS DE L'ECOLE PROVINCIALE D'AGRONOMIE ET DES SCIENCES DE CINEY	15.149,00	367 760		238 400
732028/15110/006	SUBSIDES DE LA COMMUNAUTE FRANCAISE POUR TRAVAUX A L'EPASC DANS LE CADRE DU PROJET PRR		1 620 390	1 620 390	
739/000/80	TOTAL Recettes - Transferts	15.149,00	1 988 150	1 620 390	238 400
	81 Recettes - Investissements				
739/000/81	TOTAL Recettes - Investissements				
	82 Recettes - Dette				
732028/17010/000	EMPRUNT POUR INSTALLATIONS-MACHINES-EQUIPEMENTS DE L'ECOLE PROVINCIALE D'AGRONOMIE ET DES SCIENCES DE CINEY				112 020
732028/17010/005	EMPRUNT POUR TRAVAUX AUX BATIMENTS DE L'ECOLE PROVINCIALE D'AGRONOMIE ET DES SCIENCES DE CINEY		1 809 500	1 925 500	307 500
732028/17010/009	EMPRUNT POUR TRAVAUX AUX BATIMENTS DE L'EPASC DANS LE CADRE DU PROJET PRR		1 798 427	2 053 427	
739/000/82	TOTAL Recettes - Dette		3 607 927	3 978 927	419 520
739/000	Total ExtraOrdinaire	15.149,00	5 596 077	5 599 317	657 920

Enseignement agricole et horticole

Ecole Prov. d'Agronomie et des Sciences de Ciney

ARTICLE F/E/N	DÉPENSES	ENGAGEMENTS 2023	BUDGET 2024 INITIAL	BUDGET 2024 APRES MB 15	ESTIMATION 2025	
					DEPENSES OBLIGATOIRES	DEPENSES FACULTATIVES
	90 Dépenses - Transferts					
739/000/90	TOTAL Dépenses - Transferts					
	91 Dépenses - Investissements					
732028/22000/000	ACHAT TERRAIN	300.095,00				
732028/23000/000	INSTALLATIONS-MACHINES-EQUIPEMENTS DE L'ECOLE PROVINCIALE D'AGRONOMIE ET DES SCIENCES DE CINEY	88.605,05	644 460	307 760	350 420	
732028/27101/000	TRAVAUX AUX BATIMENTS DE L'ECOLE PROVINCIALE D'AGRONOMIE ET DES SCIENCES DE CINEY	655.810,99	5 378 317	5 749 317	307 500	
739/000/91	TOTAL Dépenses - Investissements	1.044.511,04	6 022 777	6 057 077	657 920	
	92 Dépenses - Dette					
739/000/92	TOTAL Dépenses - Dette					
739/000	Total ExtraOrdinaire	1.044.511,04	6 022 777	6 057 077	657 920	

Enseignement agricole et horticole
Ferme de St-Quentin

ARTICLE F/E/N	RECETTES	DROITS 2023	BUDGET 2024 INITIAL	BUDGET 2024 APRES MB 15	ESTIMATION 2025
	60 Recettes - Prestations				
732060/70200/000	RECETTES DE LA FERME DE ST QUENTIN	263.854,46	319 000	311 000	289 000
739/000/60	TOTAL Recettes - Prestations	263.854,46	319 000	311 000	289 000
	61 Recettes - Transferts				
732060/41330/000	REMBOURSEMENT PAR L'ETAT DES AMORTISSEMENTS D'EMPRUNTS CONTRACTES POUR LA FERME DE ST-QUENTIN (CRAC UREBA)	3.333,64	3 334	3 334	3 334
732060/74011/000	SUBISDE DE FONCTIONNEMENT POUR LA FERME DE SAINT QUENTIN	35.375,15		44 000	
732060/75110/000	REMBOURSEMENT PAR L'ETAT DES INTERETS D'EMPRUNTS CONTRACTES POUR LA FERME DE ST-QUENTIN (CRAC UREBA)	1.349,20	1 251	1 251	
732060/76100/000	INDEMNISATION POUR LA FERME DE SAINT QUENTIN	8.409,68			
739/000/61	TOTAL Recettes - Transferts	48.467,67	4 585	48 585	3 334
	62 Recettes - Dette				
739/000/62	TOTAL Recettes - Dette				
739/000	Total Ordinaire	312.322,13	323 585	359 585	292 334

Enseignement agricole et horticole
Ferme de St-Quentin

ARTICLE F/E/N	DÉPENSES	ENGAGEMENTS 2023	BUDGET 2024 INITIAL	BUDGET 2024 APRES MB 15	ESTIMATION 2025	
					DEPENSES OBLIGATOIRES	DEPENSES FACULTATIVES
	70 Dépenses - Personnel					
732060/62010/000	TRAITEMENTS ET SALAIRES DE LA FERME DE ST QUENTIN	303.904,22	293 260	309 260	320 698	
732060/62110/000	ALLOCATIONS SOCIALES DIRECTES DE LA FERME DE ST QUENTIN	19.117,57	20 675	23 675	22 611	
732060/62310/000	COTISATIONS PATRONALES DE LA FERME DE ST QUENTIN	59.386,49	55 473	63 473	64 391	
739/000/70	TOTAL Dépenses - Personnel	382.408,28	369 408	396 408	407 700	
	71 Dépenses - Fonctionnement					
732060/61320/000	FONCTIONNEMENT TECHNIQUE DE LA FERME DE ST QUENTIN	288.789,91	286 954	300 054	320 170	
732060/61330/000	FRAIS RELATIFS AUX BATIMENTS DE LA FERME DE ST QUENTIN		6 000	11 900	6 000	
732060/61340/000	ENTRETIEN DES VEHICULES DE LA FERME DE ST QUENTIN	28.214,40	33 000	30 000	30 000	
739/000/71	TOTAL Dépenses - Fonctionnement	317.004,31	325 954	341 954	356 170	
	72 Dépenses - Transferts					
739/000/72	TOTAL Dépenses - Transferts					
	7X Dépenses - Dette					
732060/43003/000	AMORTISSEMENTS D'EMPRUNTS CONTRACTES POUR LA FERME DE ST QUENTIN	60.568,37	66 856	61 439	59 135	
732060/43103/000	AMORTISSEMENT D'EMPRUNTS CONTRACTES POUR LA FERME DE ST QUENTIN (CRAC UREBA)	3.333,64	3 334	3 334	3 334	
732060/65000/000	INTERETS D'EMMRUNTS CONTRACTES POUR LE FERME DE ST QUENTIN	13.528,84	17 392	12 904	13 599	
732060/65020/000	INTERETS D'EMPRUNTS CONTRACTES POUR LA FERME DE ST QUENTIN (CRAC UREBA)	1.349,20	1 251	1 251	1 152	
739/000/7X	TOTAL Dépenses - Dette	78.780,05	88 833	78 928	77 220	
739/000	Total Ordinaire	778.192,64	784 195	817 290	841 090	

Enseignement agricole et horticole
Ferme de St-Quentin

ARTICLE F/E/N	RECETTES	DROITS 2023	BUDGET 2024 INITIAL	BUDGET 2024 APRES MB 15	ESTIMATION 2025
	81 Recettes - Investissements				
739/000/81	TOTAL Recettes - Investissements				
	82 Recettes - Dette				
732060/17010/003	EMPRUNT POUR TRAVAUX A LA FERME DE ST QUENTIN		100 000	20 000	
739/000/82	TOTAL Recettes - Dette		100 000	20 000	
739/000	Total ExtraOrdinaire		100 000	20 000	

Enseignement agricole et horticole
Ferme de St-Quentin

ARTICLE F/E/N	DÉPENSES	ENGAGEMENTS 2023	BUDGET 2024 INITIAL	BUDGET 2024 APRES MB 15	ESTIMATION 2025	
					DEPENSES OBLIGATOIRES	DEPENSES FACULTATIVES
	91 Dépenses - Investissements					
732060/23000/000	INSTALLATIONS-MACHINES-EQUIPEMENTS DE LA FERME DE ST QUENTIN	65.639,18			6 400	
732060/23001/000	INSTALLATIONS-MACHINES-EQUIPEMENTS POUR LA FERME DE ST QUENTIN - MAINTENANCE		29 050	29 050		
732060/24100/000	ACHAT DE VEHICULES ET DE MATERIEL ROULANT POUR LA FERME DE ST QUENTIN				42 000	
732060/27101/000	TRAVAUX A LA FERME DE ST QUENTIN		100 000	20 000		
739/000/91	TOTAL Dépenses - Investissements	65.639,18	129 050	49 050	48 400	
	92 Dépenses - Dette					
739/000/92	TOTAL Dépenses - Dette					
739/000	Total ExtraOrdinaire	65.639,18	129 050	49 050	48 400	

Formation générale d'enseignants - Ecole de pédagogie

Ecole d'Administration et de Pédagogie - ISPN

ARTICLE F/E/N	RECETTES	DROITS 2023	BUDGET 2024 INITIAL	BUDGET 2024 APRES MB 15	ESTIMATION 2025
	60 Recettes - Prestations				
733035/70200/000	RECETTES DE L'ECOLE PROVINCIALE D'ADMINISTRATION ET DE PEDAGOGIE - ISPN	6.110,00	5 000	5 000	5 000
739/000/60	TOTAL Recettes - Prestations	6.110,00	5 000	5 000	5 000
	61 Recettes - Transferts				
733035/74010/000	SUBV. POUR LA FORMATION ET LE RECYCLAGE DES ENSEIGNANTS DE L'ECOLE PROV. D'ADMIN. ET PEDAGOGIE - ISPN PAYEE PAR LA CF	56.518,52	55 000	55 000	55 000
739/000/61	TOTAL Recettes - Transferts	56.518,52	55 000	55 000	55 000
739/000	Total Ordinaire	62.628,52	60 000	60 000	60 000

Formation générale d'enseignants - Ecole de pédagogie
Ecole d'Administration et de Pédagogie - ISPN

ARTICLE F/E/N	DÉPENSES	ENGAGEMENTS 2023	BUDGET 2024 INITIAL	BUDGET 2024 APRES MB 15	ESTIMATION 2025	
					DEPENSES OBLIGATOIRES	DEPENSES FACULTATIVES
	70 Dépenses - Personnel					
733035/62011/000	REMUNERATION DU PERSONNEL ETRANGER DE L'ECOLE PROVINCIALE D'ADMINISTRATION ET DE PEDAGOGIE - ISPN	72.768,40	84 675	74 675	76 170	
733035/62311/000	COTISATIONS PATRONALES DU PERSONNEL OCCASIONNEL DE L'ECOLE PROVINCIALE D'ADMINISTRATION ET DE PEDAGOGIE - ISPN	21.010,87	25 975	25 975	26 495	
739/000/70	TOTAL Dépenses - Personnel	93.779,27	110 650	100 650	102 665	
	71 Dépenses - Fonctionnement					
733035/61101/001	FRAIS DE DEPLACEMENTS ET DE SEJOUR DES CHARGES DE COURS DE L'ECOLE PROVINCIALE D'ADMINISTRATION ET DES PEDAGOGIE - ISPN	7.176,42	8 245	7 245	730	
733035/61200/000	PERSONNEL EXTERIEUR DE L'ECOLE D'ADMINISTRATION ET DE PEDAGOGIE - SOCIETES ET ASSIMILES	22.473,18	22 178	33 178	33 842	
733035/61300/000	FONCTIONNEMENT ADMINISTRATIF DE L'ECOLE PROVINCIALE D' ADMINISTRATION ET DE PEDAGOGIE - ISPN	1.815,46	1 989	1 989	1 989	
733035/61320/000	FONCTIONNEMENT TECHNIQUE DE L'ECOLE PROVINCIALE D'ADMINISTRATION ET DE PEDAGOGIE - ISPN	9.586,20	10 000	10 000	10 000	
739/000/71	TOTAL Dépenses - Fonctionnement	41.051,26	42 412	52 412	46 561	
	72 Dépenses - Transferts					
739/000/72	TOTAL Dépenses - Transferts					
739/000	Total Ordinaire	134.830,53	153 062	153 062	149 226	

Formation générale d'enseignants - Ecole de pédagogie
Institut Provincial de Formation Sociale

ARTICLE F/E/N	RECETTES	DROITS 2023	BUDGET 2024 INITIAL	BUDGET 2024 APRES MB 15	ESTIMATION 2025
	60 Recettes - Prestations				
733099/70200/000	RECETTES DE L'INSTITUT PROVINCIAL DE FORMATION SOCIALE	30.916,01	31 680	31 680	31 680
733099/70200/001	RECETTES DE PRESTATIONS DE L' ECOLE INDUSTRIELLE	84.089,66	40 000	40 000	40 000
739/000/60	TOTAL Recettes - Prestations	115.005,67	71 680	71 680	71 680
	61 Recettes - Transferts				
733099/74000/000	SUBVENTIONS-TRAITEMENTS POUR L'INSTITUT PROVINCIAL DE FORMATION SOCIALE PAYEES PAR LA COMMUNAUTE FRANCAISE	2.536.157,45	2 610 000	2 710 000	2 740 000
733099/74000/001	SUBVENTIONS-TRAITEMENTS POUR L'ECOLE INDUSTRIELLE PAYEES PAR LA COMMUNAUTE FRANCAISE	1.132.726,61	1 270 000	1 470 000	1 230 000
733099/74010/000	SUBVENTIONS DE FONCTIONNEMENT DE L'INSTITUT PROVINCIAL DE FORMATION SOCIALE PAYEES PAR LA COMMUNAUTE FRANCAISE	191.549,30	122 400	122 400	122 400
733099/74010/002	SUBVENTION DE FONCTIONNEMENT DE L'ECOLE INDUSTRIELLE	1.647,81	29 000	29 000	29 000
739/000/61	TOTAL Recettes - Transferts	3.862.081,17	4 031 400	4 331 400	4 121 400
	62 Recettes - Dette				
739/000/62	TOTAL Recettes - Dette				
739/000	Total Ordinaire	3.977.086,84	4 103 080	4 403 080	4 193 080

Formation générale d'enseignants - Ecole de pédagogie
Institut Provincial de Formation Sociale

ARTICLE F/E/N	DÉPENSES	ENGAGEMENTS 2023	BUDGET 2024 INITIAL	BUDGET 2024 APRES MB 15	ESTIMATION 2025	
					DEPENSES OBLIGATOIRES	DEPENSES FACULTATIVES
	70 Dépenses - Personnel					
733099/62010/000	TRAITEMENTS ET SALAIRES DE L'INSTITUT PROVINCIAL DE FORMATION SOCIALE (PERSONNEL NON SUBVENTIONNE)	173.528,51	171 568	176 568	170 624	
733099/62010/001	REMUNERATION DES AGENTS DE L'ECOLE INDUSTRIELLE				16 250	
733099/62011/000	REMUNERATION DU PERSONNEL ETRANGER DE L'INSTITUT PROVINCIAL DE FORMATION SOCIALE	33.148,57	32 500	32 500	33 150	
733099/62011/001	REMUNERATION DU PERSONNEL ETRANGER DE L'ECOLE INDUSTRIELLE		1 000	1 000	10 000	
733099/62030/000	TRAITEMENTS ET SALAIRES DE L'INSTITUT PROVINCIAL DE FORMATION SOCIALE PAYES PAR LA COMMUNAUTE FRANCAISE	2.536.157,45	2 610 000	2 710 000	2 740 000	
733099/62030/001	TRAITEMENTS ET SALAIRES PAYES PAR LA COMMUNAUTE FRANCAISE	1.132.726,61	1 270 000	1 470 000	1 230 000	
733099/62110/000	ALLOCATIONS SOCIALES DIRECTES DE L'INSTITUT PROVINCIAL DE FORMATION SOCIALE (PERSONNEL NON SUBVENTIONNE)	15.510,70	12 981	10 981	12 866	
733099/62110/001	ALLOCATIONS SOCIALES DES AGENTS DE L'ECOLE INDUSTRIELLE				1 250	
733099/62310/000	COTISATIONS PATRONALES DE L'INSTITUT PROVINCIAL DE FORMATION SOCIALE (PERSONNEL NON SUBVENTIONNE)	30.888,92	31 798	33 798	30 979	
733099/62310/001	COTISATIONS PATRONALES SOCIALES DES AGENTS DE L'ECOLE INDUSTRIELLE				4 700	
733099/62311/000	COTISATIONS PATRONALES DU PERSONNEL OCCASIONNEL DE L'INSTITUT PROVINCIAL DE FORMATION SOCIALE	6.408,53	6 500	6 500	6 630	
733099/62311/001	COTISATIONS PATRONALES DU PERSONNEL ETRANGER DE L'ECOLE INDUSTRIELLE		300	300	3 000	
739/000/70	TOTAL Dépenses - Personnel	3.928.369,29	4 136 647	4 441 647	4 259 449	
	71 Dépenses - Fonctionnement					
733099/61101/000	FRAIS DE DEPLACEMENT ET DE SEJOUR DE L'INSTITUT PROVINCIAL DE FORMATION SOCIALE	4.489,08	10 800	10 800	10 800	
733099/61101/001	FRAIS DE DEPLACEMENT ET DE SEJOUR DE L'ECOLE INDUSTRIELLE	123,56	3 000	3 000	3 000	
733099/61200/000	PERSONNEL EXTERIEUR DE L'INSTITUT PROVINCIAL DE FORMATION SOCIALE - SOCIETES ET ASSIMILES		2 000	2 000	2 040	
733099/61300/000	FONCTIONNEMENT ADMINISTRATIF DE L'INSTITUT PROVINCIAL DE FORMATION SOCIALE	14.824,75	17 500	17 500	17 500	
733099/61300/001	FONCTIONNEMENT ADMINISTRATIF DE L'ECOLE INDUSTRIELLE	4.015,88	5 550	7 550	11 800	
733099/61320/000	FONCTIONNEMENT TECHNIQUE DE L'INSTITUT PROVINCIAL DE FORMATION SOCIALE	29.246,30	39 570	39 570	39 570	
733099/61320/001	FONCTIONNEMENT TECHNIQUE DE L'ECOLE INDUSTRIELLE	10.326,67	31 250	29 250	45 750	
739/000/71	TOTAL Dépenses - Fonctionnement	63.026,24	109 670	109 670	130 460	
	72 Dépenses - Transferts					
739/000/72	TOTAL Dépenses - Transferts					
	7X Dépenses - Dette					
733099/65000/000	INTERETS D'EMPRUNTS CONTRACTES POUR L'INSTITUT PROVINCIAL DE FORMATION SOCIALE		75		75	
739/000/7X	TOTAL Dépenses - Dette		75		75	
739/000	Total Ordinaire	3.991.395,53	4 246 392	4 551 317	4 389 984	

Formation générale d'enseignants - Ecole de pédagogie
Institut Provincial de Formation Sociale

ARTICLE F/E/N	RECETTES	DROITS 2023	BUDGET 2024 INITIAL	BUDGET 2024 APRES MB 15	ESTIMATION 2025
	81 Recettes - Investissements				
739/000/81	TOTAL Recettes - Investissements				
739/000	Total ExtraOrdinaire				

Formation générale d'enseignants - Ecole de pédagogie
Institut Provincial de Formation Sociale

ARTICLE F/E/N	DÉPENSES	ENGAGEMENTS 2023	BUDGET 2024 INITIAL	BUDGET 2024 APRES MB 15	ESTIMATION 2025	
					DÉPENSES OBLIGATOIRES	DÉPENSES FACULTATIVES
	91 Dépenses - Investissements					
733099/23000/000	INSTALLATIONS-MACHINES-EQUIPEMENT DE L'INSTITUT PROVINCIAL DE FORMATION SOCIALE	2.018,79	4 200	4 200	4 500	
733099/23000/001	INSTALLATIONS-MACHINES-EQUIPEMENT DE L'ECOLE INDUSTRIELLE		9 315	9 315		
739/000/91	TOTAL Dépenses - Investissements	2.018,79	13 515	13 515	4 500	
739/000	Total ExtraOrdinaire	2.018,79	13 515	13 515	4 500	

Autres enseignements professionnels et techniques

Ecole Provinciale Secondaire d'Infirmiers (EPSI)

ARTICLE F/E/N	RECETTES	DROITS 2023	BUDGET 2024 INITIAL	BUDGET 2024 APRES MB 15	ESTIMATION 2025
	60 Recettes - Prestations				
735029/70200/000	RECETTES DE L'EPSI	3.671,22	868	868	7 501
735029/70319/000	PERCEPTION DE CAUTIONS VERSEES PAR LES ETUDIANTS DE L'EPSI		250	250	
739/000/60	TOTAL Recettes - Prestations	3.671,22	1 118	1 118	7 501
	61 Recettes - Transferts				
735029/74010/000	SUBVENTION-FONCTIONNEMENT POUR L'ECOLE D'INFIRMIERS, D'INFIRMIERES ET D'ACCOUCHEUSES.	265.843,07	230 000	230 000	250 000
735029/74080/000	SUBSIDES FWB POUR PROJETS ERASMUS DE L'EPSI	76.055,00			
739/000/61	TOTAL Recettes - Transferts	341.898,07	230 000	230 000	250 000
	62 Recettes - Dette				
739/000/62	TOTAL Recettes - Dette				
739/000	Total Ordinaire	345.569,29	231 118	231 118	257 501

Autres enseignements professionnels et techniques

Ecole Provinciale Secondaire d'Infirmiers (EPSI)

ARTICLE F/E/N	DÉPENSES	ENGAGEMENTS 2023	BUDGET 2024 INITIAL	BUDGET 2024 APRES MB 15	ESTIMATION 2025	
					DEPENSES OBLIGATOIRES	DEPENSES FACULTATIVES
	70 Dépenses - Personnel					
735029/62010/000	TRAITEMENTS ET SALAIRES DE L'EPSI (PERSONNEL NON SUBVENTIONNE)	93.615,25	96 148	97 148	99 468	
735029/62011/000	REMUNERATION DU PERSONNEL ETRANGER DE L'EPSI		1	1	1	
735029/62110/000	ALLOCATIONS SOCIALES DIRECTES DE L'EPSI (PERSONNEL NON SUBVENTIONNE)	6.762,54	7 275	7 275	7 514	
735029/62310/000	COTISATIONS PATRONALES DE L'EPSI (PERSONNEL NON SUBVENTIONNE)	20.313,41	20 870	21 370	21 644	
735029/62311/000	COTISATIONS PATRONALES DU PERSONNEL OCCASIONNEL DE L'EPSI		1	1	1	
739/000/70	TOTAL Dépenses - Personnel	120.691,20	124 295	125 795	128 628	
	71 Dépenses - Fonctionnement					
735029/61101/000	FRAIS DE DEPLACEMENTS ET DE SEJOUR POUR L'EPSI	1.491,20	2 500	2 500	2 500	
735029/61200/000	PERSONNEL EXTERIEUR DE L'EPSI - SOCIETES ET ASSIMILES		1	1	1	
735029/61300/000	FONCTIONNEMENT ADMINISTRATIF DE L'EPSI	8.879,39	7 903	7 903	7 903	
735029/61319/000	RESTITUTION DE CAUTIONS VERSEES PAR LES ETUDIANTS DE L'EPSI		500	500	300	
735029/61320/000	FONCTIONNEMENT TECHNIQUE DE L'EPSI	50.780,96	85 793	85 793	90 063	
739/000/71	TOTAL Dépenses - Fonctionnement	61.151,55	96 697	96 697	100 767	
	72 Dépenses - Transferts					
739/000/72	TOTAL Dépenses - Transferts					
	7X Dépenses - Dette					
735029/43003/000	AMORTISSEMENTS D'EMPRUNTS CONTRACTES POUR L'EPSI	7.521,04	7 630	7 630	7 741	
735029/65000/000	INTERETS D'EMPRUNTS CONTRACTES POUR L'EPSI	385,83	572	278	453	
739/000/7X	TOTAL Dépenses - Dette	7.906,87	8 202	7 908	8 194	
739/000	Total Ordinaire	189.749,62	229 194	230 400	237 589	

Autres enseignements professionnels et techniques

Ecole Provinciale Secondaire d'Infirmiers (EPSI)

ARTICLE F/E/N	RECETTES	DROITS 2023	BUDGET 2024 INITIAL	BUDGET 2024 APRES MB 15	ESTIMATION 2025
	80 Recettes - Transferts				
735029/15110/000	SUBSIDES DE LA COMMUNAUTE FRANCAISE POUR INSTALLATIONS- MACHINES-EQUIPEMENT DE L'EPSI		16 872	16 872	
739/000/80	TOTAL Recettes - Transferts		16 872	16 872	
	81 Recettes - Investissements				
739/000/81	TOTAL Recettes - Investissements				
739/000	Total ExtraOrdinaire		16 872	16 872	

Autres enseignements professionnels et techniques

Ecole Provinciale Secondaire d'Infirmiers (EPSI)

ARTICLE F/E/N	DÉPENSES	ENGAGEMENTS 2023	BUDGET 2024 INITIAL	BUDGET 2024 APRES MB 15	ESTIMATION 2025	
					DÉPENSES OBLIGATOIRES	DÉPENSES FACULTATIVES
	90 Dépenses - Transferts					
739/000/90	TOTAL Dépenses - Transferts					
	91 Dépenses - Investissements					
735029/23000/000	INSTALLATIONS-MACHINES-EQUIPEMENTS DE L'EPSI	1.691,56	27 290	27 290	22 000	
739/000/91	TOTAL Dépenses - Investissements	1.691,56	27 290	27 290	22 000	
739/000	Total ExtraOrdinaire	1.691,56	27 290	27 290	22 000	

Autres enseignements professionnels et techniques
Ecole Hôtelière Provinciale (EHPN)

ARTICLE F/E/N	RECETTES	DROITS 2023	BUDGET 2024 INITIAL	BUDGET 2024 APRES MB 15	ESTIMATION 2025
	60 Recettes - Prestations				
735030/70200/000	RECETTES DE L'EHPN	667.477,82	730 000	800 000	815 000
735030/70200/001	RECETTES DE L'ECOLE HOTELIERE LIEE AUX CENTRES DE TECHNOLOGIES AVANCEES		7 000		
735030/70319/000	PERCEPTION DES CAUTIONS VERSEES PAR LES ELEVES DE L'EHPN	3.299,00	2 250	2 250	2 500
739/000/60	TOTAL Recettes - Prestations	670.776,82	739 250	802 250	817 500
	61 Recettes - Transferts				
735030/41330/000	REMBOURSEMENT PAR L'ETAT DES AMORTISSEMENTS D'EMPRUNTS CONTRACTES POUR L'EHPN (CRAC UREBA)	1.145,68	1 146	1 146	1 146
735030/74000/000	SUBVENTIONS-TRAITEMENTS POUR L'EHPN PAYEES PAR LA COMMUNAUTE FRANCAISE	3.407.984,96	3 670 000	3 570 000	3 690 000
735030/74010/000	SUBVENTION-FONCTIONNEMENT POUR L'ECOLE HOTELIERE	540.804,59	465 000	530 000	620 000
735030/74010/010	SUBVENTION DE FONCTIONNEMENT DE LA COMMUNAUTE FRANCAISE POUR LES CENTRES DE TECHNOLOGIE AVANCEES		18 000	18 000	18 000
735030/74080/000	SUBSIDE FWB POUR PROJETS ERASMUS DE L'EHPN	112.860,00		98 530	
735030/74080/002	SUBSIDES DIVERS A L'EHPN	20.960,00			
735030/75110/000	REMBOURSEMENT PAR L'ETAT DES INTERETS D'EMPRUNTS CONTRACTES POUR L'EHPN (CRAC UREBA)	463,68	430	430	396
739/000/61	TOTAL Recettes - Transferts	4.084.218,91	4 154 576	4 218 106	4 329 542

Autres enseignements professionnels et techniques
Ecole Hôtelière Provinciale (EHPN)

ARTICLE F/E/N	DÉPENSES	ENGAGEMENTS 2023	BUDGET 2024 INITIAL	BUDGET 2024 APRES MB 15	ESTIMATION 2025	
					DEPENSES OBLIGATOIRES	DEPENSES FACULTATIVES
	70 Dépenses - Personnel					
735030/62010/000	TRAITEMENTS ET SALAIRES DE L'EHPN (PERSONNEL NON SUBVENTIONNE)	1.201.770,17	1 264 993	1 198 993	1 228 491	
735030/62011/000	REMUNERATION DU PERSONNEL ETRANGER DE L'EHPN	24.340,02	15 000	21 396	23 300	
735030/62030/000	TRAITEMENTS ET SALAIRES DE L'EHPN PAYES PAR LA COMMUNAUTE FRANCAISE	3.407.984,96	3 670 000	3 570 000	3 690 000	
735030/62110/000	ALLOCATIONS SOCIALES DIRECTES DE L'EHPN (PERSONNEL NON SUBVENTIONNE)	87.185,14	95 707	92 707	92 793	
735030/62310/000	COTISATIONS PATRONALES DE L'EHPN (PERSONNEL NON SUBVENTIONNE)	264.233,28	278 513	260 513	265 495	
735030/62311/000	COTISATIONS PATRONALES DU PERSONNEL OCCASIONNEL DE L'EHPN	6.456,91	5 675	7 238	9 000	
739/000/70	TOTAL Dépenses - Personnel	4.991.970,48	5 329 888	5 150 847	5 309 079	
	71 Dépenses - Fonctionnement					
735030/61101/000	FRAIS DE DEPLACEMENTS ET DE SEJOUR DE L'EHPN	3.553,61	5 000	5 000	5 000	
735030/61200/000	PERSONNEL EXTERIEUR DE L'EHPN - SOCIETES ET ASSIMILES	3.747,30	4 000	14 000	4 000	
735030/61300/000	FONCTIONNEMENT ADMINISTRATIF DE L'EHPN	18.919,03	19 050	19 050	19 000	
735030/61300/001	FONCTIONNEMENT ADMINISTRATIF LIE AUX CENTRES DE TECHNOLOGIES AVANCEES		3 000	3 000	3 000	
735030/61319/000	RESTITUTIONS DE CAUTIONS VERSEES PAR LES ETUDIANTS DE L'EHPN	48,00	1 250	1 250	1 250	
735030/61320/000	FONCTIONNEMENT TECHNIQUE DE L'EHPN	788.767,46	820 400	870 200	794 686	
735030/61320/001	FONCTIONNEMENT TECHNIQUE DE L'ECOLE HOTELIERE LIE AUX CENTRES DE TECHNOLOGIES AVANCEES		20 000	20 000	20 000	
735030/61330/000	FRAIS RELATIFS AUX BATIMENTS DE L'EHPN	135.387,55	142 500	153 500	165 500	
735030/61330/001	FRAIS RELATIFS AUX BATIMENTS UTILISES DANS LE CADRE DES CENTRES DE TECHNOLOGIES AVANCEES		2 000	2 000	2 000	
735030/61340/000	ENTRETIEN ET REPARATION DES VEHICULES DE L'EHPN	1.087,55	2 800	3 300	2 800	
739/000/71	TOTAL Dépenses - Fonctionnement	951.510,50	1 020 000	1 091 300	1 017 236	
	72 Dépenses - Transferts					
735030/64020/000	BOURSES AUX COMPAGNONS HOTELIERS	1.340,81	1 450	1 450		
739/000/72	TOTAL Dépenses - Transferts	1.340,81	1 450	1 450		

Autres enseignements professionnels et techniques
Ecole Hôtelière Provinciale (EHPN)

ARTICLE F/E/N	RECETTES	DROITS 2023	BUDGET 2024 INITIAL	BUDGET 2024 APRES MB 15	ESTIMATION 2025
	62 Recettes - Dette				
739/000/62	TOTAL Recettes - Dette				
739/000	Total Ordinaire	4.754.995,73	4 893 826	5 020 356	5 147 042

Autres enseignements professionnels et techniques
Ecole Hôtelière Provinciale (EHPN)

ARTICLE F/E/N	DÉPENSES	ENGAGEMENTS 2023	BUDGET 2024 INITIAL	BUDGET 2024 APRES MB 15	ESTIMATION 2025	
					DÉPENSES OBLIGATOIRES	DÉPENSES FACULTATIVES
	7X Dépenses - Dette					
735030/43003/000	AMORTISSEMENTS D'EMPRUNTS CONTRACTES POUR L'EHPN	246.146,10	243 009	233 084	243 742	
735030/43003/002	AMORTISSEMENTS D'EMPRUNTS CONTRACTES POUR LA CITADINE	1.964,96	3 206	3 206	5 932	
735030/43103/000	AMORTISSEMENTS D'EMPRUNTS CONTRACTES POUR L'EHPN (CRAC UREBA)	1.145,68	1 146	1 146	1 146	
735030/65000/000	INTERETS D'EMPRUNTS CONTRACTES POUR L'EHPN	40.776,34	73 705	37 520	65 123	
735030/65000/002	INTERETS D'EMPRUNTS CONTRACTES POUR LA CITADINE	364,12	1 404	1 053	4 612	
735030/65020/000	INTERETS D'EMPRUNTS CONTRACTES POUR L'EHPN (CRAC UREBA)	463,68	430	430	396	
739/000/7X	TOTAL Dépenses - Dette	290.860,88	322 900	276 439	320 951	
739/000	Total Ordinaire	6.235.682,67	6 674 238	6 520 036	6 647 266	

Autres enseignements professionnels et techniques
Ecole Hôtelière Provinciale (EHPN)

ARTICLE F/E/N	RECETTES	DROITS 2023	BUDGET 2024 INITIAL	BUDGET 2024 APRES MB 15	ESTIMATION 2025
	80 Recettes - Transferts				
735030/15110/001	SUBSIDES DE LA COMMUNAUTE FRANCAISE POUR EQUIPEMENTS DE L' ECOLE HOTELIERE PROVINCIALE	13.545,39	43 899	43 899	28 700
735030/15110/004	SUBSIDES DE LA COMMUNAUTE FRANCAISE POUR TRAVAUX A L'EHPN DANS LE CADRE DU PROJET PRR		3 438 512	3 438 512	
739/000/80	TOTAL Recettes - Transferts	13.545,39	3 482 411	3 482 411	28 700
	81 Recettes - Investissements				
739/000/81	TOTAL Recettes - Investissements				
	82 Recettes - Dette				
735030/17010/004	EMPRUNT POUR TRAVAUX A L'EHPN		1 320 000	130 000	1 115 000
735030/17010/007	EMPRUNT POUR TRAVAUX A LA CITADINE			80 000	
735030/17010/009	EMPRUNT POUR TRAVAUX A L'EHPN DANS LE CADRE DU PROJET PRR		3 587 043	4 820 043	
739/000/82	TOTAL Recettes - Dette		4 907 043	5 030 043	1 115 000
739/000	Total ExtraOrdinaire	13.545,39	8 389 454	8 512 454	1 143 700

Autres enseignements professionnels et techniques
Ecole Hôtelière Provinciale (EHPN)

ARTICLE F/E/N	DÉPENSES	ENGAGEMENTS 2023	BUDGET 2024 INITIAL	BUDGET 2024 APRES MB 15	ESTIMATION 2025	
					DÉPENSES OBLIGATOIRES	DÉPENSES FACULTATIVES
	90 Dépenses - Transferts					
739/000/90	TOTAL Dépenses - Transferts					
	91 Dépenses - Investissements					
735030/23000/000	INSTALLATIONS-MACHINES-EQUIPEMENTS DE L'EHPN	38.569,81	118 274	78 374	67 377	
735030/27001/000	AMENAGEMENT DE TERRAINS POUR L'ECOLE HOTELIERE	77.000,00				
735030/27101/000	TRAVAUX A L'EHPN	283.766,15	8 345 555	8 388 555	1 115 000	
735030/27101/002	TRAVAUX A LA CITADINE			80 000		
739/000/91	TOTAL Dépenses - Investissements	399.335,96	8 463 829	8 546 929	1 182 377	
	92 Dépenses - Dette					
739/000/92	TOTAL Dépenses - Dette					
739/000	Total ExtraOrdinaire	399.335,96	8 463 829	8 546 929	1 182 377	

Autres enseignements professionnels et techniques

Chateau de Namur

ARTICLE F/E/N	RECETTES	DROITS 2023	BUDGET 2024 INITIAL	BUDGET 2024 APRES MB 15	ESTIMATION 2025
	61 Recettes - Transferts				
739/000/61	TOTAL Recettes - Transferts				
	62 Recettes - Dette				
739/000/62	TOTAL Recettes - Dette				
739/000	Total Ordinaire				

Autres enseignements professionnels et techniques

Chateau de Namur

ARTICLE F/E/N	DÉPENSES	ENGAGEMENTS 2023	BUDGET 2024 INITIAL	BUDGET 2024 APRES MB 15	ESTIMATION 2025	
					DEPENSES OBLIGATOIRES	DEPENSES FACULTATIVES
	72 Dépenses - Transferts					
735031/64262/000	INTERV. FORF. EN FAVEUR DE LA REGIE CHATEAU DE NAMUR POUR COUVRIR LE COUT DE L'ENSEIGNEMENT HOTELIER	354.000,00	119 000	119 000	119 000	
739/000/72	TOTAL Dépenses - Transferts	354.000,00	119 000	119 000	119 000	
	7X Dépenses - Dette					
735031/43003/000	AMORTISSEMENTS D'EMPRUNTS CONTRACTES POUR LE CHATEAU DE NAMUR	67.103,12	67 788	67 788	68 482	
735031/65000/000	INTERETS D'EMPRUNTS CONTRACTES POUR LE CHATEAU DE NAMUR	3.524,97	7 167	2 843	21 365	
739/000/7X	TOTAL Dépenses - Dette	70.628,09	74 955	70 631	89 847	
739/000	Total Ordinaire	424.628,09	193 955	189 631	208 847	

Autres enseignements professionnels et techniques

Chateau de Namur

ARTICLE F/E/N	RECETTES	DROITS 2023	BUDGET 2024 INITIAL	BUDGET 2024 APRES MB 15	ESTIMATION 2025
	80 Recettes - Transferts				
739/000/80	TOTAL Recettes - Transferts				
	82 Recettes - Dette				
735031/17010/000	EMPRUNT POUR SUBSIDE D'INVESTISSEMENT POUR TRAVAUX A LA REGIE CHATEAU DE NAMUR				858 900
739/000/82	TOTAL Recettes - Dette				858 900
739/000	Total ExtraOrdinaire				858 900

Autres enseignements professionnels et techniques

Chateau de Namur

ARTICLE F/E/N	DÉPENSES	ENGAGEMENTS 2023	BUDGET 2024 INITIAL	BUDGET 2024 APRES MB 15	ESTIMATION 2025	
					DÉPENSES OBLIGATOIRES	DÉPENSES FACULTATIVES
	90 Dépenses - Transferts					
735031/26240/000	SUBSIDE D'INVESTISSEMENT POUR TRAVAUX A LA REGIE DU CHATEAU DE NAMUR	313.164,10	342 700	270 000	858 900	
739/000/90	TOTAL Dépenses - Transferts	313.164,10	342 700	270 000	858 900	
	92 Dépenses - Dette					
739/000/92	TOTAL Dépenses - Dette					
739/000	Total ExtraOrdinaire	313.164,10	342 700	270 000	858 900	

Autres enseignements professionnels et techniques

Ecole Secondaire Provinciale d'Andenne (ESPA)

ARTICLE F/E/N	RECETTES	DROITS 2023	BUDGET 2024 INITIAL	BUDGET 2024 APRES MB 15	ESTIMATION 2025
	60 Recettes - Prestations				
735034/70200/000	RECETTES DE L'ECOLE SECONDAIRE PROVINCIALE D'ANDENNE (ESPA)	63.160,70	56 501	66 441	98 901
735034/70319/000	PERCEPTION DE CAUTIONS VERSEES PAR LES ETUDIANTS DE L'ESPA	142,00	2 000	2 000	1 000
739/000/60	TOTAL Recettes - Prestations	63.302,70	58 501	68 441	99 901
	61 Recettes - Transferts				
735034/41330/000	REMBOURSEMENT PAR L'ETAT DES AMORTISSEMENTS D'EMPRUNTS CONTRACTES POUR L'ESPA (CRAC UREBA)	6.283,04	6 284	6 284	6 284
735034/74010/000	SUBVENTION-FONCTIONNEMENT POUR L'ECOLE SECONDAIRE PROVINCIALE D'ANDENNE	435.015,93	330 000	330 000	350 000
735034/74025/000	INTERVENTION AVIQU POUR LE PERSONNEL DE L'ECOLE SECONDAIRE PROVINCIALE D'ANDENNE (ESPA)	1.131,25	1 225	1 225	1 333
735034/74080/000	SUBSIDES DIVERS OCTROYES A L'ESPA	7.569,00			
735034/75110/000	REMBOURSEMENT PAR L'ETAT DES INTERETS D'EMPRUNTS CONTRACTES POUR L'ESPA (CRAC UREBA)	2.542,86	2 357	2 357	2 170
739/000/61	TOTAL Recettes - Transferts	452.542,08	339 866	339 866	359 787
	62 Recettes - Dette				
739/000/62	TOTAL Recettes - Dette				
739/000	Total Ordinaire	515.844,78	398 367	408 307	459 688

Autres enseignements professionnels et techniques
Ecole Secondaire Provinciale d'Andenne (ESPA)

ARTICLE F/E/N	DÉPENSES	ENGAGEMENTS 2023	BUDGET 2024 INITIAL	BUDGET 2024 APRES MB 15	ESTIMATION 2025	
					DEPENSES OBLIGATOIRES	DEPENSES FACULTATIVES
	70 Dépenses - Personnel					
735034/62010/000	TRAITEMENTS ET SALAIRES DE L'ECOLE SECONDAIRE PROVINCIALE D'ANDENNE (ESPA) - PERSONNEL NON SUBVENTIONNE	413.010,77	290 438	302 438	291 842	
735034/62011/000	REMUNERATION DU PERSONNEL ETRANGER DE L'ECOLE SECONDAIRE PROVINCIALE D'ANDENNE (ESPA)	16.335,47	16 400	19 700	19 700	
735034/62110/000	ALLOCATIONS SOCIALES DIRECTES DE L'ECOLE SECONDAIRE PROVINCIALE D'ANDENNE (ESPA) - PERSONNEL NON SUBVENTIONNE	32.241,72	23 906	25 406	22 045	
735034/62310/000	COTISATIONS PATRONALES DE L'ECOLE SECONDAIRE PROVINCIALE D'ANDENNE (ESPA) - PERSONNEL NON SUBVENTIONNE	86.491,08	50 660	62 660	61 687	
735034/62311/000	COTISATION PATRONALES DU PERSONNEL OCCASIONNEL DE L'ECOLE SECONDAIRE PROVINCIALE D'ANDENNE (ESPA)	4.584,84	4 800	4 800	5 686	
739/000/70	TOTAL Dépenses - Personnel	552.663,88	386 204	415 004	400 960	
	71 Dépenses - Fonctionnement					
735034/61000/000	LOYERS DE L'ECOLE SECONDAIRE PROVINCIALE D'ANDENNE (ESPA)	15.076,00	21 100	24 100	21 100	
735034/61101/000	FRAIS DE DEPLACEMENTS ET DES SEJOUR DE L'ECOLE SECONDAIRE PROVINCIALE D'ANDENNE (ESPA)	3.395,02	4 500	4 500	4 500	
735034/61200/000	PERSONNEL EXTERIEUR DE L'ESPA - SOCIETES ET ASSIMILES		1	1	1	
735034/61300/000	FONCTIONNEMENT ADMINISTRATIF DE L'ECOLE SECONDAIRE PROVINCIALE D'ANDENNE (ESPA)	14.592,96	20 460	20 460	26 551	
735034/61319/000	RESTITUTIONS DE CAUTIONS VERSEES PAR LES ETUDIANTS DE L'ESPA		2 500	2 500	1 000	
735034/61320/000	FONCTIONNEMENT TECHNIQUE DE L'ECOLE SECONDAIRE PROVINCIALE D'ANDENNE (ESPA)	165.168,95	167 775	211 550	261 645	
735034/61330/000	FRAIS RELATIFS AUX BATIMENTS DE L'ECOLE SECONDAIRE PROVINCIALE D'ANDENNE (ESPA)	27.623,43	31 000	40 883	38 700	
739/000/71	TOTAL Dépenses - Fonctionnement	225.856,36	247 336	303 994	353 497	
	72 Dépenses - Transferts					
739/000/72	TOTAL Dépenses - Transferts					
	7X Dépenses - Dette					
735034/43003/000	AMORTISSEMENTS D'EMPRUNTS CONTRACTES POUR L'ESPA	82.593,70	80 466	80 389	80 797	
735034/43103/000	AMORTISSEMENTS D'EMPRUNTS CONTRACTES POUR L'ESPA (CRAC UREBA)	6.283,04	6 284	6 284	6 284	
735034/65000/000	INTERETS D'EMPRUNTS CONTRACTES POUR L'ESPA	16.162,41	20 293	16 601	22 224	
735034/65020/000	INTERETS D'EMPRUNTS CONTRACTES POUR L'ESPA (CRAC UREBA)	2.542,86	2 357	2 357	2 170	
739/000/7X	TOTAL Dépenses - Dette	107.582,01	109 400	105 631	111 475	
739/000	Total Ordinaire	886.102,25	742 940	824 629	865 932	

Autres enseignements professionnels et techniques

Ecole Secondaire Provinciale d'Andenne (ESPA)

ARTICLE F/E/N	RECETTES	DROITS 2023	BUDGET 2024 INITIAL	BUDGET 2024 APRES MB 15	ESTIMATION 2025
	80 Recettes - Transferts				
735034/15110/000	SUBSIDE DE LA COMMUNAUTE FRANCAISE POUR EQUIPEMENTS A L'ECOLE SECONDAIRE PROVINCIALE D'ANDENNE (ESPA)		8 112	8 112	61 600
739/000/80	TOTAL Recettes - Transferts		8 112	8 112	61 600
	81 Recettes - Investissements				
739/000/81	TOTAL Recettes - Investissements				
	82 Recettes - Dette				
735034/17010/003	EMPRUNT POUR TRAVAUX A L'ECOLE SECONDAIRE PROVINCIALE D'ANDENNE (ESPA)		42 000	42 000	110 000
739/000/82	TOTAL Recettes - Dette		42 000	42 000	110 000
739/000	Total ExtraOrdinaire		50 112	50 112	171 600

Autres enseignements professionnels et techniques

Ecole Secondaire Provinciale d'Andenne (ESPA)

ARTICLE F/E/N	DÉPENSES	ENGAGEMENTS 2023	BUDGET 2024 INITIAL	BUDGET 2024 APRES MB 15	ESTIMATION 2025	
					DÉPENSES OBLIGATOIRES	DÉPENSES FACULTATIVES
	90 Dépenses - Transferts					
739/000/90	TOTAL Dépenses - Transferts					
	91 Dépenses - Investissements					
735034/23000/000	INSTALLATIONS-MACHINES-EQUIPEMENTS DE L'ECOLE SECONDAIRE PROVINCIALE D'ANDENNE (ESPA)	12.723,14	10 140	10 140	77 000	
735034/27101/000	TRAVAUX A L'ECOLE SECONDAIRE PROVINCIALE D'ANDENNE (ESPA)	36.099,37	116 000	42 000	110 000	
739/000/91	TOTAL Dépenses - Investissements	48.822,51	126 140	52 140	187 000	
	92 Dépenses - Dette					
739/000/92	TOTAL Dépenses - Dette					
739/000	Total ExtraOrdinaire	48.822,51	126 140	52 140	187 000	

Autres enseignements professionnels et techniques

Ecole d'Elevage et d'Equitation de Gesves (EPEEG)

ARTICLE F/E/N	RECETTES	DROITS 2023	BUDGET 2024 INITIAL	BUDGET 2024 APRES MB 15	ESTIMATION 2025
	60 Recettes - Prestations				
735079/70200/000	RECETTES DE L'EPEEG	213.526,32	250 000	267 030	269 501
735079/70200/001	RECETTES DE LOCATION ET DE PENSION DE CHEVEAUX AUX ETUDIANTS DE L'ECOLE D'ELEVAGE ET D'EQUITATION DE GESVES	218.134,84	250 000	250 000	250 000
735079/70319/000	PERCEPTION DE CAUTIONS VERSEES PAR LES ELEVES DE L'EPEEG		500	500	250
739/000/60	TOTAL Recettes - Prestations	431.661,16	500 500	517 530	519 751
	61 Recettes - Transferts				
735079/74010/000	SUBVENTIONS DE FONCTIONNEMENT DE L'EPEEG PAYEES PAR LA COMMUNAUTE FRANCAISE	238.585,89	195 000	195 000	195 000
735079/74080/000	SUBSIDES DIVERS OCTROYES A L'EPEEG	10.472,00		2 500	
735079/74209/000	REDEVANCES DUE PAR L'ASBL "CERCLE EQUESTRE DE GESVES"		15 000	15 000	25 000
739/000/61	TOTAL Recettes - Transferts	249.057,89	210 000	212 500	220 000
	62 Recettes - Dette				
739/000/62	TOTAL Recettes - Dette				
739/000	Total Ordinaire	680.719,05	710 500	730 030	739 751

Autres enseignements professionnels et techniques

Ecole d'Elevage et d'Equitation de Gesves (EPEEG)

ARTICLE F/E/N	DÉPENSES	ENGAGEMENTS 2023	BUDGET 2024 INITIAL	BUDGET 2024 APRES MB 15	ESTIMATION 2025	
					DEPENSES OBLIGATOIRES	DEPENSES FACULTATIVES
	70 Dépenses - Personnel					
735079/62010/000	TRAITEMENTS ET SALAIRES DU PERSONNEL DE L'EPEEG	631.084,14	670 705	600 705	597 383	
735079/62011/000	REMUNERATION DU PERSONNEL ETRANGER DE L'EPEEG	333,88	1	1	1	
735079/62110/000	ALLOCATIONS SOCIALES DIRECTES DE L'EPEEG	46.989,94	50 745	50 211	45 123	
735079/62310/000	COTISATIONS PATRONALES DE L'EPEEG	152.284,63	163 534	141 534	140 493	
735079/62311/000	COTISATIONS PATRONALES DU PERSONNEL ETRANGER DE L'EPEEG		1	1	1	
739/000/70	TOTAL Dépenses - Personnel	830.692,59	884 986	792 452	783 001	
	71 Dépenses - Fonctionnement					
735079/61101/000	FRAIS DE DEPLACEMENTS ET DE SEJOUR DE L'EPEEG	667,63	1 530	1 530	1 530	
735079/61200/000	PERSONNEL EXTERIEUR DE L'EPEEG - SOCIETES ET ASSIMILES		1	1	1	
735079/61300/000	FONCTIONNEMENT ADMINISTRATIF DE L'EPEEG	6.585,61	7 052	7 052	8 102	
735079/61319/000	RESTITUTIONS DE CAUTIONS VERSEES PAR LES ETUDIANTS DE L'EPEEG		500	500	250	
735079/61320/000	FONCTIONNEMENT TECHNIQUE DE L'EPEEG	354.469,53	356 887	379 417	401 916	
735079/61330/000	FRAIS RELATIFS AUX BATIMENTS DE L'EPEEG	96.418,61	79 995	79 995	81 495	
735079/61340/000	ENTRETIEN DES VEHICULES DE L'EPEEG	15.734,75	16 000	18 500	17 500	
739/000/71	TOTAL Dépenses - Fonctionnement	473.876,13	461 965	486 995	510 794	
	72 Dépenses - Transferts					
735079/64000/000	SUBSIDE A L'ASBL CERCLE EQUESTRE DE GESVES POUR L' ORG; DU CHAMPIONNAT DE BELGIQUE POUR JEUNES CHEVAUX	9.000,00	9 000	14 000	9 000	
739/000/72	TOTAL Dépenses - Transferts	9.000,00	9 000	14 000	9 000	
	7X Dépenses - Dette					
735079/43003/000	AMORTISSEMENTS D'EMPRUNTS CONTRACTES POUR L'EPEEG	134.308,45	167 673	133 163	131 836	
735079/65000/000	INTERETS D'EMPRUNTS CONTRACTES POUR L'EPEEG	43.242,61	107 589	40 623	63 167	
739/000/7X	TOTAL Dépenses - Dette	177.551,06	275 262	173 786	195 003	
739/000	Total Ordinaire	1.491.119,78	1 631 213	1 467 233	1 497 798	

Autres enseignements professionnels et techniques

Ecole d'Elevage et d'Equitation de Gesves (EPEEG)

ARTICLE F/E/N	RECETTES	DROITS 2023	BUDGET 2024 INITIAL	BUDGET 2024 APRES MB 15	ESTIMATION 2025
	80 Recettes - Transferts				
735079/15100/000	SUBSIDES DE LA REGION WALLONNE POUR TRAVAUX ET EQUIPEMENTS A L'EPEEG		1 801 025		1 801 025
735079/15110/002	SUBSIDE COMMUNAUTE FRANCAISE POUR INSTALLATIONS, MACHINES, EQUIPEMENTS DE L'EPEEG	20.000,00			
735079/15150/001	SUBSIDES DIVERS POUR EQUIPEMENT ET TRAVAUX A L'EPEEG	5.000,00			
739/000/80	TOTAL Recettes - Transferts	25.000,00	1 801 025		1 801 025
	81 Recettes - Investissements				
735079/23602/000	VENTE DE CHEVAUX	11.000,00			
739/000/81	TOTAL Recettes - Investissements	11.000,00			
	82 Recettes - Dette				
735079/17010/000	EMPRUNT POUR INSTALLATIONS-MACHINES-EQUIPEMENTS DE L'EPEEG		400 000		
735079/17010/003	EMPRUNT POUR TRAVAUX A L'EPEEG		698 975	90 000	478 975
739/000/82	TOTAL Recettes - Dette		1 098 975	90 000	478 975
739/000	Total ExtraOrdinaire	36.000,00	2 900 000	90 000	2 280 000

Autres enseignements professionnels et techniques

Ecole d'Elevage et d'Equitation de Gesves (EPEEG)

ARTICLE F/E/N	DÉPENSES	ENGAGEMENTS 2023	BUDGET 2024 INITIAL	BUDGET 2024 APRES MB 15	ESTIMATION 2025	
					DEPENSES OBLIGATOIRES	DEPENSES FACULTATIVES
	90 Dépenses - Transferts					
739/000/90	TOTAL Dépenses - Transferts					
	91 Dépenses - Investissements					
735079/23000/000	INSTALLATIONS-MACHINES-EQUIPEMENT DE L'EPEEG	30.199,84	476 000	484 100	25 000	
735079/23600/000	ACHAT DE CHEVAUX	16.250,00		86 000		
735079/27101/000	TRAVAUX A L'EPEEG	28.118,35	2 530 000	120 000	2 280 000	
739/000/91	TOTAL Dépenses - Investissements	74.568,19	3 006 000	690 100	2 305 000	
	92 Dépenses - Dette					
739/000/92	TOTAL Dépenses - Dette					
739/000	Total ExtraOrdinaire	74.568,19	3 006 000	690 100	2 305 000	

Autres enseignements professionnels et techniques
Ecole des Métiers et des Arts (EMAP)

ARTICLE F/E/N	RECETTES	DROITS 2023	BUDGET 2024 INITIAL	BUDGET 2024 APRES MB 15	ESTIMATION 2025
	60 Recettes - Prestations				
735112/70200/000	RECETTES DE L'ECOLE DES METIERS ET DES ARTS DE LA PROVINCE	19.580,85	43 551	47 821	68 397
735112/70319/000	PERCEPTION DE CAUTIONS VERSEES PAR LES ELEVES DE L'EMAP		250	250	
739/000/60	TOTAL Recettes - Prestations	19.580,85	43 801	48 071	68 397
	61 Recettes - Transferts				
735112/74010/000	SUBVENTIONS DE FONCTIONNEMENT POUR L'ECOLE DES METIERS ET DES ARTS DE LA PROVINCE PAYEES PAR LA COMMUNAUTE FRANCAISE	350.429,51	291 000	291 000	195 000
735112/74080/001	SUBSIDES DIVERS OCTROYES A L'EMAP	5.031,00			
739/000/61	TOTAL Recettes - Transferts	355.460,51	291 000	291 000	195 000
	62 Recettes - Dette				
739/000/62	TOTAL Recettes - Dette				
739/000	Total Ordinaire	375.041,36	334 801	339 071	263 397

Autres enseignements professionnels et techniques
Ecole des Métiers et des Arts (EMAP)

ARTICLE F/E/N	DÉPENSES	ENGAGEMENTS 2023	BUDGET 2024 INITIAL	BUDGET 2024 APRES MB 15	ESTIMATION 2025	
					DEPENSES OBLIGATOIRES	DEPENSES FACULTATIVES
	70 Dépenses - Personnel					
735112/62010/000	TRAITEMENTS ET SALAIRES DE L'ECOLE DES METIERS ET DES ARTS DE LA PROVINCE (PERSONNEL NON-SUBVENTIONNE)		108 744	179 744	188 742	
735112/62011/000	REMUNERATION DU PERSONNEL ETRANGER DE L'ECOLE DES METIERS ET DES ARTS DE LA PROVINCE		1	1		
735112/62110/000	ALLOACTIONS SOCIALES DIRECTES DE L'ECOLE DES METIERS ET DES ARTS DE LA PROVINCE (PERSONNEL NON SUBVENTIONNE)		8 337	15 337	14 257	
735112/62310/000	COTISATIONS PATRONALES DE L'ECOLE DES METIERS ET DES ARTS DE LA PROVINCE (PERSONNEL NON-SUBVENTIONNE)		31 756	41 756	42 177	
735112/62311/000	COTISATIONS PATRONALES DU PERSONNEL OCCASIONNEL DE L'ECOLE DES METIERS ET DES ARTS DE LA PROVINCE		1	1		
739/000/70	TOTAL Dépenses - Personnel		148 839	236 839	245 176	
	71 Dépenses - Fonctionnement					
735112/61000/000	LOYERS DE L'ECOLE DES METIERS ET DES ARTS DE LA PROVINCE (EMAP)	3.986,00	5 500	5 500	10 500	
735112/61101/000	FRAIS DE DEPLACEMENTS ET DE SEJOUR DE L'ECOLE DES METIERS ET DES ARTS DE LA PROVINCE (EMAP)	1.106,37	1 500	1 500	1 500	
735112/61300/000	FONCTIONNEMENT ADMINISTRATIF DE L'ECOLE DES METIERS ET DES ARTS DE LA PROVINCE (EMAP)	12.908,34	12 916	12 916	13 004	
735112/61320/000	FONCTIONNEMENT TECHNIQUE DE L'ECOLE DES METIERS ET DES ARTS DE LA PROVINCE (EMAP)	111.455,95	145 850	166 510	185 305	
735112/61330/000	FRAIS RELATIFS AUX BATIMENTS DE L'ECOLE DES METIERS ET DES ARTS DE LA PROVINCE (EMAP)	14.099,94	33 000	33 000	58 000	
739/000/71	TOTAL Dépenses - Fonctionnement	143.556,60	198 766	219 426	268 309	
	72 Dépenses - Transferts					
739/000/72	TOTAL Dépenses - Transferts					
	7X Dépenses - Dette					
735112/43003/000	AMORTISSEMENTS D'EMPRUNTS CONTRACTES POUR L'EMAP	4.828,68	7 929	4 933	8 197	
735112/43003/001	AMORTISSEMENTS D'EMPRUNTS CONTRACTES POUR L'EMAP DANS LE CADRE DU PROJET PRR RW		2 527		7 977	
735112/65000/000	INTERETS D'EMPRUNTS CONTRACTES POUR L'EMAP	636,88	5 915	1 754	7 305	
735112/65000/001	INTERETS D'EMPRUNTS CONTRACTES POUR L'EMAP DANS LE CADRE RENOVATION BATIMENTS		7 275	1 644	11 285	
739/000/7X	TOTAL Dépenses - Dette	5.465,56	23 646	8 331	34 764	
739/000	Total Ordinaire	149.022,16	371 251	464 596	548 249	

Autres enseignements professionnels et techniques
Ecole des Métiers et des Arts (EMAP)

ARTICLE F/E/N	RECETTES	DROITS 2023	BUDGET 2024 INITIAL	BUDGET 2024 APRES MB 15	ESTIMATION 2025
	80 Recettes - Transferts				
735112/15100/002	SUBSIDES DE LA REGION WALLONNE POUR TRAVAUX A L'ECOLE DES METIERS ET DES ARTS DE LA PROVINCE- PROJET PRR RW		360 000	360 000	
735112/15110/001	SUBSIDES DE LA COMMUNAUTE FRANCAISE POUR EQUIPEMENTS DE L'ECOLE DES METIERS ET DES ARTS DE LA PROVINCE		22 880		22 080
739/000/80	TOTAL Recettes - Transferts		382 880	360 000	22 080
	81 Recettes - Investissements				
739/000/81	TOTAL Recettes - Investissements				
	82 Recettes - Dette				
735112/17010/004	EMPRUNT POUR TRAVAUX A L'ECOLE DES METIERS ET DES ARTS DE LA PROVINCE (EMAP)		95 000	95 000	75 000
735112/17010/005	EMPRUNT POUR TRAVAUX A L'EMAP DANS LE CADRE RENOVATION BATIMENTS		240 000	240 000	
739/000/82	TOTAL Recettes - Dette		335 000	335 000	75 000
739/000	Total ExtraOrdinaire		717 880	695 000	97 080

Autres enseignements professionnels et techniques
Ecole des Métiers et des Arts (EMAP)

ARTICLE F/E/N	DÉPENSES	ENGAGEMENTS 2023	BUDGET 2024 INITIAL	BUDGET 2024 APRES MB 15	ESTIMATION 2025	
					DÉPENSES OBLIGATOIRES	DÉPENSES FACULTATIVES
	90 Dépenses - Transferts					
739/000/90	TOTAL Dépenses - Transferts					
	91 Dépenses - Investissements					
735112/23000/000	INSTALLATIONS-MACHINES-EQUIPEMENTS DE L'ECOLE DES METIERS ET DES ARTS DE LA PROVINCE (EMAP)	10.483,32	61 800	33 200	27 600	
735112/27101/000	TRAVAUX A L'ECOLE DES METIERS ET DES ARTS DE LA PROVINCE (EMAP)	162.488,86	695 000	695 000	75 000	
739/000/91	TOTAL Dépenses - Investissements	172.972,18	756 800	728 200	102 600	
	92 Dépenses - Dette					
739/000/92	TOTAL Dépenses - Dette					
739/000	Total ExtraOrdinaire	172.972,18	756 800	728 200	102 600	

Enseignement supérieur non universitaire
Haute Ecole (HEPN)

ARTICLE F/E/N	RECETTES	DROITS 2023	BUDGET 2024 INITIAL	BUDGET 2024 APRES MB 15	ESTIMATION 2025
	60 Recettes - Prestations				
741081/70200/000	RECETTES DE LA HAUTE ECOLE	591.968,13	620 563	620 563	554 000
741081/70200/001	RECETTES DE LA HAUTE ECOLE (FORMATIONS)	45.917,50	54 500	54 500	54 500
741081/70271/000	LOCATION DE LOCAUX DU CAMPUS DE LA HAUTE-ECOLE	7.416,20			
749/000/60	TOTAL Recettes - Prestations	645.301,83	675 063	675 063	608 500
	61 Recettes - Transferts				
741081/74000/000	ALLOCATION ANNUELLE GLOBALE AFFECTEE AU PAIEMENT DU PERSONNEL ENSEIGNANT SUBVENTIONNE DE LA HAUTE ECOLE	8.169.000,00	8 495 760	8 495 760	8 773 711
741081/74010/000	SOLDE DE L'ALLOCATION ANNUELLE GLOBALE DE LA HAUTE ECOLE	138.879,62		145	
741081/74010/002	SUBVENTIONS DIVERSES DE LA COMMUNAUTE FRANCAISE POUR LA HAUTE-ECOLE	251.895,44	175 000	175 000	190 000
741081/74020/001	CONTRIBUTION DANS LA REMUNERATION DES AGENTS DE LA HE POUR PROJETS SPECIFIQUES		18 000	18 000	16 700
741081/74080/000	SUBSIDE INTERREG DANS LE CADRE DU PROJET IT4 ANXIETY	146.785,41			
741081/74080/001	SUBSIDES DIVERS POUR LA HAUTE ECOLE	91.768,50	57 000	57 000	60 000
749/000/61	TOTAL Recettes - Transferts	8.798.328,97	8 745 760	8 745 905	9 040 411
	62 Recettes - Dette				
749/000/62	TOTAL Recettes - Dette				
749/000	Total Ordinaire	9.443.630,80	9 420 823	9 420 968	9 648 911

Enseignement supérieur non universitaire
Haute Ecole (HEPN)

ARTICLE F/E/N	DÉPENSES	ENGAGEMENTS 2023	BUDGET 2024 INITIAL	BUDGET 2024 APRES MB 15	ESTIMATION 2025	
					DEPENSES OBLIGATOIRES	DEPENSES FACULTATIVES
	70 Dépenses - Personnel					
741081/62010/000	TRAITEMENTS ET SALAIRES DU PERSONNEL NON SUBSIDIE DE LA HAUTE ECOLE	92.251,33	90 486	80 486	80 915	
741081/62011/000	REMUNERATIONS DU PERSONNEL ETRANGER DE LA HAUTE ECOLE	11.070,06	10 100	10 100	8 155	
741081/62011/001	REMUNERATION DES PROFESSEURS INVITES DE LA HAUTE ECOLE	311.786,43	350 000	350 000	419 946	
741081/62030/000	REMUNERATIONS A CHARGE DE L'ALLOCATION ANNUELLE GLOBALE DE LA HAUTE ECOLE (PERSONNEL SUBSIDIE)	8.169.000,00	8 495 760	8 495 760	8 773 711	
741081/62110/000	ALLOCATIONS SOCIALES DIRECTES DE LA HAUTE ECOLE (PERSONNEL NON SUBVENTIONNE)	5.466,38	6 846	6 846	6 113	
741081/62310/000	COTISATIONS PATRONALES DE LA HAUTE ECOLE (PERSONNEL NON SUBVENTIONNE)	16.193,48	16 132	13 132	13 085	
741081/62311/000	COTISATIONS PATRONALES DU PERSONNEL ETRANGER DE LA HAUTE ECOLE	1.055,32	1	1 001	2 355	
741081/62311/001	COTISATIONS PATRONALES DES PROFESSEURS INVITES DE LA HAUTE ECOLE	90.085,03	100 000	100 000	121 196	
749/000/70	TOTAL Dépenses - Personnel	8.696.908,03	9 069 325	9 057 325	9 425 476	
	71 Dépenses - Fonctionnement					
741081/61000/000	LOYERS DE LA HAUTE ECOLE	90.000,00	90 000	90 000		
741081/61101/000	FRAIS DE DEPLACEMENT ET DE SEJOUR DE LA HAUTE ECOLE	15.827,57	15 000	15 000	16 000	
741081/61200/000	PERSONNEL EXTERIEUR DE LA HAUTE ECOLE - SOCIETES ET ASSIMILES	58.993,68	50 450	53 450	60 000	
741081/61200/001	PERSONNEL EXTERIEUR DE LA HAUTE ECOLE - SOCIETES ET ASSIMILES - PROFESSEUR SOUS CONVENTION	124.438,35	130 000	130 000	140 000	
741081/61300/000	FONCTIONNEMENT ADMINISTRATIF DE LA HAUTE ECOLE	21.658,79	20 000	20 000	20 000	
741081/61320/000	FONCTIONNEMENT TECHNIQUE DE LA HAUTE ECOLE	275.920,67	267 923	307 923	307 750	
741081/61330/000	FRAIS RELATIFS AUX BATIMENTS DE LA HAUTE ECOLE	20.450,35	5 050	35 050	44 200	
749/000/71	TOTAL Dépenses - Fonctionnement	607.289,41	578 423	651 423	587 950	
	72 Dépenses - Transferts					
741081/64000/001	SUBSIDE HEPN DANS LE CADRE DU PROJET TransDISC (FRHE)	11.909,45				
749/000/72	TOTAL Dépenses - Transferts	11.909,45				
	7X Dépenses - Dette					
741081/43003/000	AMORTISSEMENTS D'EMPRUNTS CONTRACTES POUR LA HAUTE ECOLE	166.008,37	168 417	167 986	161 233	
741081/65000/000	INTERETS D'EMPRUNTS CONTRACTES POUR LA HAUTE ECOLE	30.592,82	38 985	33 123	36 456	
749/000/7X	TOTAL Dépenses - Dette	196.601,19	207 402	201 109	197 689	
749/000	Total Ordinaire	9.512.708,08	9 855 150	9 909 857	10 211 115	

Enseignement supérieur non universitaire
Haute Ecole (HEPN)

ARTICLE F/E/N	RECETTES	DROITS 2023	BUDGET 2024 INITIAL	BUDGET 2024 APRES MB 15	ESTIMATION 2025
	80 Recettes - Transferts				
741081/15110/006	SUBSIDE DE LA C.F. POUR TRAVAUX DE LA HAUTE ECOLE DANS LE CADRE DU PROJET PRR		11 330 226	11 330 226	
741081/15150/000	SUBSIDE DIVERS POUR TRAVAUX A LA HE			7 950	
749/000/80	TOTAL Recettes - Transferts		11 330 226	11 338 176	
	81 Recettes - Investissements				
749/000/81	TOTAL Recettes - Investissements				
	82 Recettes - Dette				
741081/17010/006	EMPRUNT POUR TRAVAUX A LA HAUTE ECOLE DANS LE CADRE DU PROJET PRR		8 614 916	14 857 916	
749/000/82	TOTAL Recettes - Dette		8 614 916	14 857 916	
749/000	Total ExtraOrdinaire		19 945 142	26 196 092	

Enseignement supérieur non universitaire
Haute Ecole (HEPN)

ARTICLE F/E/N	DÉPENSES	ENGAGEMENTS 2023	BUDGET 2024 INITIAL	BUDGET 2024 APRES MB 15	ESTIMATION 2025	
					DEPENSES OBLIGATOIRES	DEPENSES FACULTATIVES
	90 Dépenses - Transferts					
749/000/90	TOTAL Dépenses - Transferts					
	91 Dépenses - Investissements					
741081/23000/000	INSTALLATIONS-MACHINES-EQUIPEMENTS DE LA HAUTE ECOLE	31.214,55	156 216	149 816	18 000	
741081/27001/000	AMENAGEMENT DE TERRAIN A LA HAUTE ECOLE			1 066 500		
741081/27101/000	TRAVAUX A LA HAUTE ECOLE	61.583,91	19 975 142	26 323 142		
749/000/91	TOTAL Dépenses - Investissements	92.798,46	20 131 358	27 539 458	18 000	
	92 Dépenses - Dette					
749/000/92	TOTAL Dépenses - Dette					
749/000	Total ExtraOrdinaire	92.798,46	20 131 358	27 539 458	18 000	

ARTICLE F/E/N	RECETTES	DROITS 2023	BUDGET 2024 INITIAL	BUDGET 2024 APRES MB 15	ESTIMATION 2025
	61 Recettes - Transferts				
760/000/61	TOTAL Recettes - Transferts				
760/000	Total Ordinaire				

Complexes provinciaux de délasserement
Chevetogne

ARTICLE F/E/N	DÉPENSES	ENGAGEMENTS 2023	BUDGET 2024 INITIAL	BUDGET 2024 APRES MB 15	ESTIMATION 2025	
					DEPENSES OBLIGATOIRES	DEPENSES FACULTATIVES
	72 Dépenses - Transferts					
760039/64000/000	DOTATION A LA REGIE DVC	4.405.917,00	4 133 917	4 833 917	4 833 917	
760/000/72	TOTAL Dépenses - Transferts	4.405.917,00	4 133 917	4 833 917	4 833 917	
760/000	Total Ordinaire	4.405.917,00	4 133 917	4 833 917	4 833 917	

Culture et Loisirs
Service de la Culture

ARTICLE F/E/N	RECETTES	DROITS 2023	BUDGET 2024 INITIAL	BUDGET 2024 APRES MB 15	ESTIMATION 2025
	60 Recettes - Prestations				
762037/70200/000	RECETTES DU SERVICE DE LA CULTURE	297.553,53	282 000	432 000	262 000
763/000/60	TOTAL Recettes - Prestations	297.553,53	282 000	432 000	262 000
	61 Recettes - Transferts				
762037/74011/000	SUBSIDES DIVERS POUR LE SERVICE DE LA CULTURE PAYES PAR LA COMMUNAUTE FRANCAISE	10.000,00	20 000	20 000	20 000
762037/74080/000	SUBSIDES DIVERS POUR LE SERVICE DE LA CULTURE	9.500,00	1	1	
763/000/61	TOTAL Recettes - Transferts	19.500,00	20 001	20 001	20 000
	62 Recettes - Dette				
763/000/62	TOTAL Recettes - Dette				
763/000	Total Ordinaire	317.053,53	302 001	452 001	282 000

Service de la Culture

ARTICLE F/E/N	DÉPENSES	ENGAGEMENTS 2023	BUDGET 2024 INITIAL	BUDGET 2024 APRES MB 15	ESTIMATION 2025	
					DEPENSES OBLIGATOIRES	DEPENSES FACULTATIVES
	70 Dépenses - Personnel					
762037/62010/000	TRAITEMENTS ET SALAIRES DU SERVICE DE LA CULTURE	2.623.410,99	2 664 547	2 609 547	2 692 032	
762037/62011/000	REMUNERATIONS DU PERSONNEL OCCASIONNEL DU SERVICE DE LA CULTURE	16.594,24	26 000	26 000	26 000	
762037/62110/000	ALLOCATIONS SOCIALES DIRECTES DU SERVICE DE LA CULTURE	211.993,77	197 134	197 134	203 340	
762037/62111/000	ALLOCATIONS SOCIALES DU PERSONNEL OCCASIONNEL CULTURE	869,45	1 500	1 500	1 500	
762037/62310/000	COTISATIONS PATRONALES POUR LE SERVICE DE LA CULTURE	550.080,79	577 623	543 623	564 901	
762037/62311/000	COTISATIONS PATRONALES DU PERSONNEL OCCASIONNEL DU SERVICE DE LA CULTURE	2.976,21	6 000	6 000	6 000	
763/000/70	TOTAL Dépenses - Personnel	3.405.925,45	3 472 804	3 383 804	3 493 773	
	71 Dépenses - Fonctionnement					
762037/61101/000	FRAIS DE DEPLACEMENTS ET DES SEJOUR DU SERVICE DE LA CULTURE	9.436,91	10 000	10 000	10 000	
762037/61200/000	PERSONNEL EXTERIEUR DU SERVICE DE LA CULTURE - SOCIETES ET ASSIMILES	329.221,61	334 500	374 500	334 500	
762037/61300/000	FONCTIONNEMENT ADMINISTRATIF DU SERVICE DE LA CULTURE	12.465,98	14 050	14 050	16 900	
762037/61320/000	FONCTIONNEMENT TECHNIQUE DU SERVICE DE LA CULTURE	384.662,59	436 500	436 500	436 500	
762037/61330/000	FRAIS RELATIFS AUX BATIMENTS DU SERVICE DE LA CULTURE	211.445,91	243 000	408 000	243 000	
762037/61340/000	ENTRETIEN DES VEHICULES DU SERVICE DE LA CULTURE	12.758,09	17 000	17 000	17 000	
763/000/71	TOTAL Dépenses - Fonctionnement	959.991,09	1 055 050	1 260 050	1 057 900	
	72 Dépenses - Transferts					
763/000/72	TOTAL Dépenses - Transferts					
	7X Dépenses - Dette					
762037/43003/000	AMORTISSEMENTS D'EMPRUNTS CONTRACTES POUR LE SERVICE CULTUREL	1.146.964,33	1 158 874	1 158 874	1 171 073	
762037/65000/000	INTERETS D'EMPRUNTS CONTRACTES POUR LE SERVICE CULTUREL	107.102,38	116 275	217 181	470 311	
763/000/7X	TOTAL Dépenses - Dette	1.254.066,71	1 275 149	1 376 055	1 641 384	
763/000	Total Ordinaire	5.619.983,25	5 803 003	6 019 909	6 193 057	

Service de la Culture

ARTICLE F/E/N	RECETTES	DROITS 2023	BUDGET 2024 INITIAL	BUDGET 2024 APRES MB 15	ESTIMATION 2025
	80 Recettes - Transferts				
762037/15150/000	INTERVENTIONS DIVERSES POUR LE SERVICE DE LA CULTURE		81 000	81 000	
763/000/80	TOTAL Recettes - Transferts		81 000	81 000	
	81 Recettes - Investissements				
763/000/81	TOTAL Recettes - Investissements				
	82 Recettes - Dette				
762037/17010/000	EMPRUNT POUR INSTALLATIONS-MACHINES-EQUIPEMENTS DU SERVICE DE LA CULTURE		103 070	103 070	141 500
762037/17010/004	EMPRUNT POUR TRAVAUX AU SERVICE DE LA CULTURE		189 750	113 450	
763/000/82	TOTAL Recettes - Dette		292 820	216 520	141 500
763/000	Total ExtraOrdinaire		373 820	297 520	141 500

Service de la Culture

ARTICLE F/E/N	DÉPENSES	ENGAGEMENTS 2023	BUDGET 2024 INITIAL	BUDGET 2024 APRES MB 15	ESTIMATION 2025	
					DEPENSES OBLIGATOIRES	DEPENSES FACULTATIVES
	90 Dépenses - Transferts					
763/000/90	TOTAL Dépenses - Transferts					
	91 Dépenses - Investissements					
762037/23000/000	INSTALLATIONS-MACHINES-EQUIPEMENTS DU SERVICE DE LA CULTURE	76.109,76	184 070	184 070	141 500	
762037/24200/000	ACHAT D'OEUVRES POUR L'ESPACE MUSEAL DU DELTA	29.412,40	50 000	50 000	50 000	
762037/24201/000	RESTAURATION D'OEUVRES POUR LE DELTA	1.331,00	3 000	3 000		
762037/27101/000	TRAVAUX POUR LE SERVICE DE LA CULTURE		189 750	127 250	76 000	
763/000/91	TOTAL Dépenses - Investissements	106.853,16	426 820	364 320	267 500	
	92 Dépenses - Dette					
763/000/92	TOTAL Dépenses - Dette					
763/000	Total ExtraOrdinaire	106.853,16	426 820	364 320	267 500	

ASPASC Programmation et Développement Territorial

ARTICLE F/E/N	RECETTES	DROITS 2023	BUDGET 2024 INITIAL	BUDGET 2024 APRES MB 15	ESTIMATION 2025
	61 Recettes - Transferts				
762040/74218/000	RESTITUTION DE SUBSIDES OCTROYES DANS LE SECTEUR CULTUREL	8,30		1 000	
763/000/61	TOTAL Recettes - Transferts	8,30		1 000	
	62 Recettes - Dette				
763/000/62	TOTAL Recettes - Dette				
763/000	Total Ordinaire	8,30		1 000	

ASPASC Programmation et Développement Territorial

ARTICLE F/E/N	DÉPENSES	ENGAGEMENTS 2023	BUDGET 2024 INITIAL	BUDGET 2024 APRES MB 15	ESTIMATION 2025	
					DEPENSES OBLIGATOIRES	DEPENSES FACULTATIVES
	72 Dépenses - Transferts					
762040/64000/003	SUBSIDE POUR LE CENTIEME ANNIVERSAIRE DE LA CREATION DES FETES DE WALLONIE	50.000,00				
762040/64000/009	SUBSIDE AU CENTRE CULTUREL REGIONAL DE DINANT (CONTRAT COMMUNAUTE-VILLE-PROVINCE)	182.447,00	182 447	182 447	182 447	
762040/64000/015	SUBSIDE AU CENTRE CULTUREL REGIONAL DE NAMUR (CONTRAT COMMUNAUTE-VILLE-PROVINCE)	173.525,00	173 525	173 525	173 525	
762040/64000/017	SUBSIDE AUX CENTRES CULTURELS LOCAUX	205.035,00	261 135	260 835	260 775	
762040/64000/026	SUBSIDE AU CENTRE CULTUREL REGIONAL DE VIROINVAL (ACTION SUD)	101.973,00	101 973	101 973	101 973	
762040/64000/033	SUBSIDE AU FESTIVAL INTERNATIONAL DU FILM FRANCOPHONE (FIFF)	112.500,00	112 500	112 500	112 500	
762040/64000/038	SUBSIDE A L'ASBL NEM POUR ORGANISATION DU FESTIVAL NAMUR EN MAI		22 500	22 500	22 500	
762040/64000/040	SUBSIDES A L'ASBL "ARTICLE 27"		6 000	6 300	6 300	
762040/64000/043	SUBSIDE A L'ASBL "ROCK ABOUT NAM"	30.000,00	30 000	30 000	30 000	
762040/64000/050	SUBSIDE AU FESTIVAL INTERNATIONAL DU RIRE (FIR)	25.000,00	25 000	25 000	25 000	
762040/64000/055	SUBSIDE A L'ASBL COMITE CULTUREL GABRIEL BERNARD POUR L'ORGANISATION DU FESTIVAL DU CINEMA BELGE DE MOUSTIER		5 000	5 000	5 000	
762040/64000/060	TOURNEES ART ET VIE	79.870,00	80 000	80 000	80 000	
762040/64000/061	THEATRE A L'ECOLE	49.966,00	50 000	50 000	50 000	
762040/64000/070	SOUTIEN AUX ACTEURS LOCAUX EN MATIERE DE PATRIMOINE MEMORIEL		10 000	10 000	10 000	
762040/64000/084	SOUTIEN D'EVENEMENTS CULTURELS, TOURISTIQUES ET FOLKLORIQUES ASSURANT LA PROMOTION DE L'INSTITUTION PROVINCIALE	71.090,00	75 000	75 000	75 000	
762040/64000/085	SOUTIEN D'EVENEMENTS MUSICAUX PARTICIPANT A LA PROMOTION DE L'INSTITUTION PROVINCIALE		20 000	20 000	20 000	
763/000/72	TOTAL Dépenses - Transferts	1.081.406,00	1 155 080	1 155 080	1 155 020	
	7X Dépenses - Dette					
762040/43003/000	AMORTISSEMENTS D'EMPRUNTS CONTRACTES POUR PARTICIPATION AU COUT DES CONSTRUCTIONS DES TELEVISIONS COMMUNAUTAIRES	119.090,45	38 876	38 876	11 861	
762040/43003/002	AMORTISSEMENT D'EMPRUNTS CONTRACTES POUR SUBSIDES POUR LE DEPLOIEMENT DU CINEMA NUMERIQUE EN PROVINCE DE NAMUR	11.447,73	17 893	17 893	18 106	
762040/43003/008	AMORTISSEMENTS D'EMPRUNTS CONTRACTES POUR SUBSIDES D'INVESTISSEMENT POUR LES CENTRES CULTURELS	119.767,17	259 033	197 060	199 029	
762040/65000/000	INTERETS D'EMPRUNTS CONTRACTES POUR PARTICIPATION AU COUT DES CONSTRUCTIONS DES TELEVISIONS COMMUNAUTAIRES	5.538,80	1 633	1 633	177	
762040/65000/002	INTERETS D'EMPRUNTS CONTRACTES POUR SUBSIDES POUR LE DEPLOIEMENT DU CINEMA NUMERIQUE EN PROVINCE DE NAMUR	533,42	664	664	449	
762040/65000/008	INTERETS D'EMPRUNTS CONTRACTES POUR SUBSIDES D'INVESTISSEMENT POUR LES CENTRES CULTURELS	7.567,08	38 265	7 823	21 709	
763/000/7X	TOTAL Dépenses - Dette	263.944,65	356 364	263 949	251 331	
763/000	Total Ordinaire	1.345.350,65	1 511 444	1 419 029	1 406 351	

ASPASC Programmation et Développement Territorial

ARTICLE F/E/N	RECETTES	DROITS 2023	BUDGET 2024 INITIAL	BUDGET 2024 APRES MB 15	ESTIMATION 2025
	62 Recettes - Dette				
763/000/62	TOTAL Recettes - Dette				
763/000	Total Ordinaire				

ASPASC Programmation et Développement Territorial

ARTICLE F/E/N	DÉPENSES	ENGAGEMENTS 2023	BUDGET 2024 INITIAL	BUDGET 2024 APRES MB 15	ESTIMATION 2025	
					DÉPENSES OBLIGATOIRES	DÉPENSES FACULTATIVES
	7X Dépenses - Dette					
762074/43003/000	AMORTISSEMENTS D'EMPRUNTS CONTRACTES POUR TRAVAUX ET EQUIPEMENTS DE L'A.C.T.L.	3.260,51	2 091	2 091	1 604	
762074/65000/000	INTERETS D'EMPRUNTS CONTRACTES POUR TRAVAUX ET EQUIPEMENTS DE L'A.C.T.L.	325,49	334	334	269	
763/000/7X	TOTAL Dépenses - Dette	3.586,00	2 425	2 425	1 873	
763/000	Total Ordinaire	3.586,00	2 425	2 425	1 873	

Culture et Loisirs

Service des Relations Publiques : Audio-Visuel

ARTICLE F/E/N	RECETTES	DROITS 2023	BUDGET 2024 INITIAL	BUDGET 2024 APRES MB 15	ESTIMATION 2025
	62 Recettes - Dette				
763/000/62	TOTAL Recettes - Dette				
763/000	Total Ordinaire				

Culture et Loisirs

Service des Relations Publiques : Audio-Visuel

ARTICLE F/E/N	DÉPENSES	ENGAGEMENTS 2023	BUDGET 2024 INITIAL	BUDGET 2024 APRES MB 15	ESTIMATION 2025	
					DÉPENSES OBLIGATOIRES	DÉPENSES FACULTATIVES
	7X Dépenses - Dette					
762090/43003/000	AMORTISSEMENTS D'EMPRUNTS CONTRACTES POUR LE SERVICE AUDIO- VISUEL	7.495,15	7 465	7 465	7 602	
762090/65000/000	INTERETS D'EMPRUNTS CONTRACTES POUR LE SERVICE AUDIO-VISUEL	1.014,56	990	990	859	
763/000/7X	TOTAL Dépenses - Dette	8.509,71	8 455	8 455	8 461	
763/000	Total Ordinaire	8.509,71	8 455	8 455	8 461	

Bibliothèques publiques
Service de la Culture - Bibliothèque

ARTICLE F/E/N	RECETTES	DROITS 2023	BUDGET 2024 INITIAL	BUDGET 2024 APRES MB 15	ESTIMATION 2025
	60 Recettes - Prestations				
767038/70200/000	RECETTES DE LA BIBLIOTHEQUE	24.136,08	20 335	20 335	21 250
769/000/60	TOTAL Recettes - Prestations	24.136,08	20 335	20 335	21 250
	61 Recettes - Transferts				
767038/74001/000	SUBVENTIONS-TRAITEMENTS DE LA CFB POUR LE PERSONNEL DE LA BIBLIOTHEQUE D'APPUI	91.557,00	91 557	91 557	94 000
767038/74001/001	SUBVENTIONS-TRAITEMENTS POUR LE PERSONNEL DE LA BIBLIOTHEQUE ITINERANTE PAYEES PAR LA COMMUNAUTE FRANCAISE	91.557,00	22 889	22 889	94 032
767038/74001/002	SUBVENTIONS-TRAITEMENTS DE LA CFB POUR LE PERSONNEL DE LA BIBLIOTHEQUE ENCYCLOPEDIQUE	125.890,00	125 890	125 890	129 294
767038/74011/000	SUBVENTIONS DE FONCTIONNEMENT DE LA CFB POUR LA BIBLIOTHEQUE D'APPUI	17.167,00	17 167	17 167	17 631
767038/74011/001	SUBVENTIONS DE FONCTIONNEMENT POUR LA BIBLIOTHEQUE ITINERANTE PAYEES PAR LA COMMUNAUTE FRANCAISE	17.167,00	4 292	4 292	
769/000/61	TOTAL Recettes - Transferts	343.338,00	261 795	261 795	334 957
	62 Recettes - Dette				
769/000/62	TOTAL Recettes - Dette				
769/000	Total Ordinaire	367.474,08	282 130	282 130	356 207

Bibliothèques publiques
Service de la Culture - Bibliothèque

ARTICLE F/E/N	DÉPENSES	ENGAGEMENTS 2023	BUDGET 2024 INITIAL	BUDGET 2024 APRES MB 15	ESTIMATION 2025	
					DEPENSES OBLIGATOIRES	DEPENSES FACULTATIVES
	70 Dépenses - Personnel					
767038/62010/000	TRAITEMENTS ET SALAIRES DE LA BIBLIOTHEQUE	962.819,96	1 035 962	837 962	805 305	
767038/62011/000	REMUNERATIONS DU PERSONNEL ETRANGER DE LA BIBLIOTHEQUE			360	360	
767038/62110/000	ALLOCATIONS SOCIALES DIRECTES DE LA BIBLIOTHEQUE	81.155,07	75 330	75 330	60 828	
767038/62310/000	COTISATIONS PATRONALES POUR LA BIBLIOTHEQUE	170.777,56	190 271	162 271	156 291	
769/000/70	TOTAL Dépenses - Personnel	1.214.752,59	1 301 563	1 075 923	1 022 784	
	71 Dépenses - Fonctionnement					
767038/61101/000	FRAIS DE DEPLACEMENTS ET DE SEJOUR DE LA BIBLIOTHEQUE	3.355,93	2 500	2 500	2 500	
767038/61200/000	PERSONNEL EXTERIEUR DE LA BIBLIOTHEQUE - SOCIETES ET ASSIMILES	4.584,72	10 500	10 140	11 500	
767038/61300/000	FONCTIONNEMENT ADMINISTRATIF DE LA BIBLIOTHEQUE	3.784,94	4 670	4 670	5 070	
767038/61320/000	FONCTIONNEMENT TECHNIQUE DE LA BIBLIOTHEQUE	195.471,10	199 076	199 076	199 209	
767038/61330/000	FRAIS RELATIFS AUX BATIMENTS DE LA BIBLIOTHEQUE	5.302,07	5 700	5 700	6 000	
767038/61340/000	ENTRETIEN DES VEHICULES DE LA BIBLIOTHEQUE	27.281,13	25 100	25 100	20 417	
769/000/71	TOTAL Dépenses - Fonctionnement	239.779,89	247 546	247 186	244 696	
	72 Dépenses - Transferts					
769/000/72	TOTAL Dépenses - Transferts					
	7X Dépenses - Dette					
767038/43003/000	AMORTISSEMENTS D'EMPRUNTS CONTRACTES POUR LA BIBLIOTHEQUE	48.346,87	49 108	49 102	49 885	
767038/65000/000	INTERETS D'EMPRUNTS CONTRACTES POUR LA BIBLIOTHEQUE	3.364,68	3 809	2 772	3 190	
769/000/7X	TOTAL Dépenses - Dette	51.711,55	52 917	51 874	53 075	
769/000	Total Ordinaire	1.506.244,03	1 602 026	1 374 983	1 320 555	

Service de la Culture - Bibliothèque

ARTICLE F/E/N	RECETTES	DROITS 2023	BUDGET 2024 INITIAL	BUDGET 2024 APRES MB 15	ESTIMATION 2025
	81 Recettes - Investissements				
767038/24102/000	VENTE DE VEHICULES DE LA BIBLIOTHEQUE			450	
769/000/81	TOTAL Recettes - Investissements			450	
769/000	Total ExtraOrdinaire			450	

Bibliothèques publiques

Service de la Culture - Bibliothèque

ARTICLE F/E/N	DÉPENSES	ENGAGEMENTS 2023	BUDGET 2024 INITIAL	BUDGET 2024 APRES MB 15	ESTIMATION 2025	
					DEPENSES OBLIGATOIRES	DEPENSES FACULTATIVES
	91 Dépenses - Investissements					
767038/23000/000	INSTALLATIONS-MACHINES-EQUIPEMENTS DE LA BIBLIOTHEQUE	7.725,63	11 950	11 950		
767038/27101/000	TRAVAUX A LA BIBLIOTHEQUE		100 000			
769/000/91	TOTAL Dépenses - Investissements	7.725,63	111 950	11 950		
769/000	Total ExtraOrdinaire	7.725,63	111 950	11 950		

ARTICLE F/E/N	RECETTES	DROITS 2023	BUDGET 2024 INITIAL	BUDGET 2024 APRES MB 15	ESTIMATION 2025
	62 Recettes - Dette				
789/000/62	TOTAL Recettes - Dette				
789/000	Total Ordinaire				

ARTICLE F/E/N	DÉPENSES	ENGAGEMENTS 2023	BUDGET 2024 INITIAL	BUDGET 2024 APRES MB 15	ESTIMATION 2025	
					DÉPENSES OBLIGATOIRES	DÉPENSES FACULTATIVES
	7X Dépenses - Dette					
771041/43003/000	AMORTISSEMENTS D'EMPRUNTS CONTRACTES POUR LES MUSEES	4.276,41	4 448	4 448	2 367	
771041/65000/000	INTERETS D'EMPRUNTS CONTRACTES POUR LES MUSEES PROVINCIAUX	488,84	296	296	102	
789/000/7X	TOTAL Dépenses - Dette	4.765,25	4 744	4 744	2 469	
789/000	Total Ordinaire	4.765,25	4 744	4 744	2 469	

Musées

Service de la Culture - Musée Rops

ARTICLE F/E/N	RECETTES	DROITS 2023	BUDGET 2024 INITIAL	BUDGET 2024 APRES MB 15	ESTIMATION 2025
	62 Recettes - Dette				
789/000/62	TOTAL Recettes - Dette				
789/000	Total Ordinaire				

Musées

Service de la Culture - Musée Rops

ARTICLE F/E/N	DÉPENSES	ENGAGEMENTS 2023	BUDGET 2024 INITIAL	BUDGET 2024 APRES MB 15	ESTIMATION 2025	
					DÉPENSES OBLIGATOIRES	DÉPENSES FACULTATIVES
	7X Dépenses - Dette					
771106/65000/000	INTERETS D'EMPRUNTS CONTRACTES POUR LE MUSEE ROPS	31,33				
789/000/7X	TOTAL Dépenses - Dette	31,33				
789/000	Total Ordinaire	31,33				

Musées
Service des Musées et du Patrimoine Culturel

ARTICLE F/E/N	DÉPENSES	ENGAGEMENTS 2023	BUDGET 2024 INITIAL	BUDGET 2024 APRES MB 15	ESTIMATION 2025	
					DEPENSES OBLIGATOIRES	DEPENSES FACULTATIVES
	70 Dépenses - Personnel					
771107/62010/000	TRAITEMENTS ET SALAIRES DU SERVICE DES MUSEES EN PROVINCE DE NAMUR	617.918,98	624 522	626 522	634 729	
771107/62010/010	TRAITEMENTS ET SALAIRES DU MUSEE ROPS	502.043,16	509 559	525 559	527 999	
771107/62010/020	TRAITEMENTS ET SALAIRES DU PATRIMOINE CULTUREL	631.535,79	663 965	591 965	618 316	
771107/62011/000	REMUNERATIONS DU PERSONNEL ETRANGER DU SERVICE DES MUSEES EN PROVINCE DE NAMUR		2 500	2 500	2 500	
771107/62011/010	REMUNERATIONS DU PERSONNEL ETRANGER DU MUSEE ROPS	6.205,88	5 000	5 000	5 000	
771107/62011/020	REMUNERATIONS DU PERSONNEL ETRANGER DU SERVICE DU PATRIMOINE CULTUREL	4.043,72	8 000	5 000	8 000	
771107/62110/000	ALLOCATIONS SOCIALES DIRECTES DU SERVICE DES MUSEES EN PROVINCE DE NAMUR	44.275,89	47 654	50 654	44 830	
771107/62110/010	ALLOCATIONS SOCIALES DIRECTES DU MUSEE ROPS	38.596,08	39 954	39 954	39 883	
771107/62110/020	ALLOCATIONS SOCIALES DIRECTES DU PERSONNEL DU SERVICE DU PATRIMOINE CULTUREL	49.707,95	50 235	46 152	46 705	
771107/62310/000	COTISATIONS PATRONALES POUR LE SERVICES DES MUSEES EN PROVINCE DE NAMUR	118.762,28	122 869	120 869	127 543	
771107/62310/010	COTISATIONS PATRONALES POUR LE MUSEE ROPS	106.405,70	111 099	115 099	118 029	
771107/62310/020	COTISATIONS PATRONALES DU SERVICE DU PATRIMOINE CULTUREL	113.945,35	119 544	107 544	113 246	
771107/62311/000	COTISATIONS PATRONALES DU PERSONNEL OCCASIONNEL DU SERVICE DES MUSEES EN PROVINCE DE NAMUR		1 000	1 000	1 000	
771107/62311/010	COTISATIONS PATRONALES DU PERSONNEL OCCASIONNEL DU MUSEE ROPS	1.828,90	1 500	1 500	1 500	
771107/62311/020	COTISATIONS PATRONALES DU PERSONNEL OCCASIONNEL DU SERVICE DU PATRIMOINE CULTUREL	1.150,60	1 200	1 200	1 200	
789/000/70	TOTAL Dépenses - Personnel	2.236.420,28	2 308 601	2 240 518	2 290 480	
	71 Dépenses - Fonctionnement					
771107/61101/000	FRAIS DE DEPLACEMENTS ET DE SEJOUR DU SERVICE DES MUSEES EN PROVINCE DE NAMUR	713,71	1 000	1 000	1 000	
771107/61101/010	FRAIS DE DEPLACEMENTS ET DE SEJOUR DU MUSEE ROPS	286,51	500	500	500	
771107/61101/020	FRAIS DE DEPLACEMENTS ET DE SEJOUR DU SERVICE DU PATRIMOINE CULTUREL	1.225,17	3 000	3 000	3 000	
771107/61200/000	PERSONNEL EXTERIEUR DU SERVICE DES MUSEES EN PROVINCE DE NAMUR - SOCIETES ET ASSIMILES	44.796,35	40 000	72 000	40 000	
771107/61200/010	PERSONNEL EXTERIEUR DU MUSEE ROPS - SOCIETES ET ASSIMILES	40.460,54	42 500	50 500	42 500	
771107/61200/020	PERSONNEL EXTERIEUR DU SERVICE DU PATRIMOINE CULTUREL - SOCIETES ET ASSIMILES	15.986,95	30 000	36 000	30 000	
771107/61300/000	FONCTIONNEMENT ADMINISTRATIF DU SERVICE DES MUSEES EN PROVINCE DE NAMUR	2.890,02	5 800	5 800	5 800	
771107/61300/010	FONCTIONNEMENT ADMINISTRATIF DU MUSEE ROPS	5.957,68	6 000	6 000	6 000	
771107/61300/020	FONCTIONNEMENT ADMINISTRATIF DU SERVICE DU PATRIMOINE CULTUREL	2.685,55	5 200	5 200	100	
771107/61320/000	FONCTIONNEMENT TECHNIQUE DU SERVICE DES MUSEES EN PROVINCE DE NAMUR	110.018,43	130 600	140 600	130 600	
771107/61320/001	PUBLICATION DES OEUVRES DU SERVICE DES MUSEES EN PROVINCE DE NAMUR	31.083,06	70 000	70 000	70 000	
771107/61320/010	FONCTIONNEMENT TECHNIQUE DU MUSEE ROPS	160.389,48	130 795	147 735	130 795	
771107/61320/011	PUBLICATION DES OEUVRES DU MUSEE ROPS	44.966,58	70 000	70 000	70 000	
771107/61320/020	FONCTIONNEMENT TECHNIQUE DU SERVICE DU PATRIMOINE CULTUREL	17.909,27	22 900	22 900	22 900	
771107/61320/021	FONCTIONNEMENT TECHNIQUE LIE AU PATRIMOINE MEMORIELLE	10.482,92	12 300	9 300	12 300	
771107/61330/000	FRAIS RELATIFS AUX BATIMENTS DU SERVICE DES MUSEES EN PROVINCE DE NAMUR	37.742,38	34 500	34 500	34 500	
771107/61330/010	FRAIS RELATIFS AUX BATIMENTS DU MUSEE ROPS	29.302,33	29 421	29 421	29 421	
771107/61340/000	ENTRETIEN DES VEHICULES DU SERVICE DES MUSEES EN PROVINCE DE NAMUR	955,05	3 500	3 500	2 653	
771107/61340/010	FRAIS D' ENTRETIEN DES VEHICULES POUR LE MUSEE ROPS	1.057,86	1 000	1 000	1 000	

Musées

Service des Musées et du Patrimoine Culturel

ARTICLE F/E/N	RECETTES	DROITS 2023	BUDGET 2024 INITIAL	BUDGET 2024 APRES MB 15	ESTIMATION 2025
789/000/60	TOTAL Recettes - Prestations	134.658,93	147 500	188 000	147 500
	61 Recettes - Transferts				
771107/74011/000	SUBSIDES DE LA COMMUNAUTE FRANCAISE POUR LE SERVICE DES MUSEES EN PROVINCE DE NAMUR	407.457,93	381 249	381 249	375 919
771107/74011/003	SUBSIDES DIVERS POUR LE SERVICE DES MUSEES			32 000	500
771107/74011/010	SUBSIDE DE LA COMMUNAUTE FRANCAISE POUR LE MUSEE ROPS	378.131,60	381 255	381 255	376 420
771107/74011/011	SUBSIDES DIVERS POUR LE MUSEE ROPS			8 940	
771107/74025/000	INTERVENTION AVIQ POUR LES AGENTS DU SERVICE DES MUSEES EN PROVINCE DE NAMUR	19.881,56	36 704		1 055
771107/74025/020	INTERVENTION AVIQ POUR LES AGENTS DU SERVICE DU PATRIMOINE CULTUREL	14.039,61		36 704	14 921
789/000/61	TOTAL Recettes - Transferts	819.510,70	799 208	840 148	768 815
	62 Recettes - Dette				
789/000/62	TOTAL Recettes - Dette				
789/000	Total Ordinaire	954.169,63	946 708	1 028 148	916 315

Musées

Service des Musées et du Patrimoine Culturel

ARTICLE F/E/N	DÉPENSES	ENGAGEMENTS 2023	BUDGET 2024 INITIAL	BUDGET 2024 APRES MB 15	ESTIMATION 2025	
					DEPENSES OBLIGATOIRES	DEPENSES FACULTATIVES
771107/61340/020	FRAIS D'ENTRETIEN DES VEHICULES	861,80	1 000	1 000	1 000	
789/000/71	TOTAL Dépenses - Fonctionnement	559.771,64	640 016	709 956	634 069	
	72 Dépenses - Transferts					
771107/64000/000	SUBSIDE A LA SAN	100.000,00	100 000	100 000	100 000	
771107/64260/000	REMBOURSEMENT DES SALAIRES DU PERSONNEL MIS A LA DISPOSITION DU SERVICE DES MUSEES (ART. 60)	1.050,00				
789/000/72	TOTAL Dépenses - Transferts	101.050,00	100 000	100 000	100 000	
	7X Dépenses - Dette					
771107/43003/000	AMORTISSEMENTS D'EMPRUNTS CONTRACTES POUR LE SERVICE DES MUSEES EN PROVINCE DE NAMUR	98.866,85	113 686	51 429	49 983	
771107/43003/001	AMORTISSEMENTS D'EMPRUNTS CONTRACTES POUR L'ACHAT D'OEUVRES D'ART POUR LE SERVICE DES MUSEES EN PROVINCE DE NAMUR	996,36	1 012	1 012	1 027	
771107/43003/010	AMORTISSEMENTS D'EMPRUNTS CONTRACTES POUR LE MUSEE ROPS	12.613,14	54 410	54 410	29 806	
771107/65000/000	INTERETS D'EMPRUNTS CONTRACTES POUR LE SERVICE DES MUSEES EN PROVINCE DE NAMUR	14.146,33	69 358	9 888	51 661	
771107/65000/001	INTERETS D'EMPRUNTS CONTRACTES POUR L'ACHAT D'OEUVRES D'ART POUR LE SERVICE DES MUSEES EN PROVINCE DE NAMUR	45,12	775	31	760	
771107/65000/010	INTERETS D' EMPRUNTS CONTRACTES POUR LE MUSEE ROPS	2.026,08	9 082	5 427	11 546	
789/000/7X	TOTAL Dépenses - Dette	128.693,88	248 323	122 197	144 783	
789/000	Total Ordinaire	3.025.935,80	3 296 940	3 172 671	3 169 332	

Service des Musées et du Patrimoine Culturel

ARTICLE F/E/N	RECETTES	DROITS 2023	BUDGET 2024 INITIAL	BUDGET 2024 APRES MB 15	ESTIMATION 2025
	80 Recettes - Transferts				
771107/15150/000	SUBSIDES DIVERS POUR LE MAAN			160 000	
789/000/80	TOTAL Recettes - Transferts			160 000	
	81 Recettes - Investissements				
789/000/81	TOTAL Recettes - Investissements				
	82 Recettes - Dette				
771107/17010/000	EMPRUNT POUR TRAVAUX POUR LE SERVICE DES MUSEES EN PROVINCE DE NAMUR		250 000		418 000
771107/17010/010	EMPRUNT TRAVAUX POUR LE MUSEES ROPS				205 000
789/000/82	TOTAL Recettes - Dette		250 000		623 000
789/000	Total ExtraOrdinaire		250 000	160 000	623 000

Musées
Service des Musées et du Patrimoine Culturel

ARTICLE F/E/N	DÉPENSES	ENGAGEMENTS 2023	BUDGET 2024 INITIAL	BUDGET 2024 APRES MB 15	ESTIMATION 2025	
					DEPENSES OBLIGATOIRES	DEPENSES FACULTATIVES
	90 Dépenses - Transferts					
789/000/90	TOTAL Dépenses - Transferts					
	91 Dépenses - Investissements					
771107/23000/000	INSTALLATIONS-MACHINES-EQUIPEMENTS DU SERVICE DES MUSEES EN PROVINCE DE NAMUR	19.396,30	15 000	15 000	5 000	
771107/23000/010	INSTALLATIONS-MACHINES-EQUIPEMENTS DU MUSEE ROPS		8 000	8 000		
771107/24200/000	ACHAT D'OEUVRES POUR LES MUSEES	55.488,00	75 000	75 000	75 000	
771107/24200/010	ACHAT D'OEUVRES DE ROPS ET AUTRES ARTISTES	526.500,00				
771107/27101/000	TRAVAUX AU SERVICE DES MUSEES EN PROVINCE DE NAMUR	202.679,87	250 000	252 000	418 000	
771107/27101/010	TRAVAUX AU MUSEE ROPS	33.655,32	55 000	55 000	205 000	
789/000/91	TOTAL Dépenses - Investissements	837.719,49	403 000	405 000	703 000	
	92 Dépenses - Dette					
789/000/92	TOTAL Dépenses - Dette					
789/000	Total ExtraOrdinaire	837.719,49	403 000	405 000	703 000	

Edifices historiques et artistiques, monuments classés

ASPASC programmation et Développement Territorial

ARTICLE F/E/N	RECETTES	DROITS 2023	BUDGET 2024 INITIAL	BUDGET 2024 APRES MB 15	ESTIMATION 2025
	62 Recettes - Dette				
789/000/62	TOTAL Recettes - Dette				
789/000	Total Ordinaire				

Edifices historiques et artistiques, monuments classés

ASPASC programmation et Développement Territorial

ARTICLE F/E/N	DÉPENSES	ENGAGEMENTS 2023	BUDGET 2024 INITIAL	BUDGET 2024 APRES MB 15	ESTIMATION 2025	
					DÉPENSES OBLIGATOIRES	DÉPENSES FACULTATIVES
	7X Dépenses - Dette					
773042/43003/000	AMORTISSEMENTS D'EMPRUNTS CONTRACTES POUR LES MONUMENTS CLASSES	5.170,53	1 564	1 564	1 626	
773042/65000/000	INTERETS D'EMPRUNTS CONTRACTES POUR LES MONUMENTS CLASSES	685,48	6 308	598	6 201	
789/000/7X	TOTAL Dépenses - Dette	5.856,01	7 872	2 162	7 827	
789/000	Total Ordinaire	5.856,01	7 872	2 162	7 827	

Edifices historiques et artistiques, monuments classés

ASPASC programmation et Développement Territorial

ARTICLE F/E/N	RECETTES	DROITS 2023	BUDGET 2024 INITIAL	BUDGET 2024 APRES MB 15	ESTIMATION 2025
	80 Recettes - Transferts				
789/000/80	TOTAL Recettes - Transferts				
789/000	Total ExtraOrdinaire				

Edifices historiques et artistiques, monuments classés

ASPASC programmation et Développement Territorial

ARTICLE F/E/N	DÉPENSES	ENGAGEMENTS 2023	BUDGET 2024 INITIAL	BUDGET 2024 APRES MB 15	ESTIMATION 2025	
					DÉPENSES OBLIGATOIRES	DÉPENSES FACULTATIVES
	90 Dépenses - Transferts					
773042/26240/000	PARTICIPATION AUX TRAVAUX EXTRAORDINAIRES AUX MONUMENTS CLASSES (Y COMPRIS EXERCICES ANTERIEURS)	56.637,01	100 000	100 000	100 000	
789/000/90	TOTAL Dépenses - Transferts	56.637,01	100 000	100 000	100 000	
789/000	Total ExtraOrdinaire	56.637,01	100 000	100 000	100 000	

ARTICLE F/E/N	RECETTES	DROITS 2023	BUDGET 2024 INITIAL	BUDGET 2024 APRES MB 15	ESTIMATION 2025
	60 Recettes - Prestations				
789/000/60	TOTAL Recettes - Prestations				
789/000	Total Ordinaire				

ARTICLE F/E/N	DÉPENSES	ENGAGEMENTS 2023	BUDGET 2024 INITIAL	BUDGET 2024 APRES MB 15	ESTIMATION 2025	
					DÉPENSES OBLIGATOIRES	DÉPENSES FACULTATIVES
	70 Dépenses - Personnel					
789/000/70	TOTAL Dépenses - Personnel					
	71 Dépenses - Fonctionnement					
774042/61320/000	PETITES ACQUISITIONS ET RESTAURATION D'OEUVRES D'ART	3.200,00	4 728	4 728		
789/000/71	TOTAL Dépenses - Fonctionnement	3.200,00	4 728	4 728		
789/000	Total Ordinaire	3.200,00	4 728	4 728		

ARTICLE F/E/N	RECETTES	DROITS 2023	BUDGET 2024 INITIAL	BUDGET 2024 APRES MB 15	ESTIMATION 2025
	60 Recettes - Prestations				
799/000/60	TOTAL Recettes - Prestations				
	61 Recettes - Transferts				
799/000/61	TOTAL Recettes - Transferts				
	62 Recettes - Dette				
799/000/62	TOTAL Recettes - Dette				
799/000	Total Ordinaire				

ARTICLE F/E/N	DÉPENSES	ENGAGEMENTS 2023	BUDGET 2024 INITIAL	BUDGET 2024 APRES MB 15	ESTIMATION 2025	
					DEPENSES OBLIGATOIRES	DEPENSES FACULTATIVES
	70 Dépenses - Personnel					
799/000/70	TOTAL Dépenses - Personnel					
	71 Dépenses - Fonctionnement					
790044/61000/001	INTERVENTION DANS LES DEPENSES DE LOGEMENT DU DESSERVANT DE L'EGLISE ORTHODOXE	9.005,70				
790044/61000/002	INTERVENTION DANS LES DEPENSES DE LOGEMENT DES DESSERVANTS DU CULTE ISLAMIQUE	13.778,61				
799/000/71	TOTAL Dépenses - Fonctionnement	22.784,31				
	72 Dépenses - Transferts					
790044/64000/000	INTERVENTION DANS LE DEFICIT DU BUDGET DE LA FABRIQUE DE L'EGLISE-CATHEDRALE	140.765,00	157 916	157 916	161 100	
790044/64000/003	INTERVENTION DANS LE DEFICIT ORDINAIRE DU CENTRE D'ASSISTANCE MORALE	646.180,00	661 540	656 476	672 500	
790044/64000/004	INTERVENTION DANS LE DEFICIT DU BUDGET ORDINAIRE DES FABRIQUES D'EGLISES ORTHODOXES	10.688,00	10 902	11 503	11 810	
790044/64000/005	INTERVENTION DANS LE DEFICIT DU BUDGET DES COMMUNAUTES DE CULTE ISLAMIQUE	8.030,00	8 190	8 192	13 360	
790044/64000/006	INTERVENTION DANS LES DEPENSES DE LOGEMENT DU DESSERVANT DE L'EGLISE ORTHODOXE		9 272	9 272	9 426	
790044/64000/007	INTERVENTION DANS LES DEPENSES DE LOGEMENT DES DESSERVANTS DU CULTE ISLAMIQUE		13 812	14 426	14 667	
790044/64000/008	INTERVENTION DANS LES DEPENSES DE LOGEMENT DE L'EVEQUE		25 040	25 040	25 815	
799/000/72	TOTAL Dépenses - Transferts	805.663,00	886 672	882 825	908 678	
	7X Dépenses - Dette					
790044/43003/000	AMORTISSEMENTS D'EMPRUNTS CONTRACTES POUR TRAVAUX AUX EDIFICES DU CULTE ET AU PALAIS EPISCOPAL	20.048,53	20 867	20 867	19 808	
790044/65000/000	INTERETS D'EMPRUNTS CONTRACTES POUR TRAVAUX AUX EDIFICES DU CULTE ET AU PALAIS EPISCOPAL	4.995,21	5 285	4 906	10 273	
799/000/7X	TOTAL Dépenses - Dette	25.043,74	26 152	25 773	30 081	
799/000	Total Ordinaire	853.491,05	912 824	908 598	938 759	

ARTICLE F/E/N	RECETTES	DROITS 2023	BUDGET 2024 INITIAL	BUDGET 2024 APRES MB 15	ESTIMATION 2025
	80 Recettes - Transferts				
799/000/80	TOTAL Recettes - Transferts				
	81 Recettes - Investissements				
799/000/81	TOTAL Recettes - Investissements				
	82 Recettes - Dette				
790044/17010/002	EMPRUNT POUR TRAVAUX A L'EGLISE CATHEDRALE				279 250
799/000/82	TOTAL Recettes - Dette				279 250
799/000	Total ExtraOrdinaire				279 250

ARTICLE F/E/N	DÉPENSES	ENGAGEMENTS 2023	BUDGET 2024 INITIAL	BUDGET 2024 APRES MB 15	ESTIMATION 2025	
					DEPENSES OBLIGATOIRES	DEPENSES FACULTATIVES
	90 Dépenses - Transferts					
790044/26240/000	INTERVENTION DANS LE DEFICIT DU BUDGET EXTRAORDINAIRE DE LA FABRIQUE DE L'EGLISE-CATHEDRALE	53.622,00	10 684	10 684	10 000	
799/000/90	TOTAL Dépenses - Transferts	53.622,00	10 684	10 684	10 000	
	91 Dépenses - Investissements					
790044/27101/001	TRAVAUX A L'EGLISE CATHEDRALE	319.556,81	100 000	445 500	2 729 500	
799/000/91	TOTAL Dépenses - Investissements	319.556,81	100 000	445 500	2 729 500	
	92 Dépenses - Dette					
799/000/92	TOTAL Dépenses - Dette					
799/000	Total ExtraOrdinaire	373.178,81	110 684	456 184	2 739 500	

Action sociale

Le Vivre Mieux - Pôle Santé et Société

ARTICLE F/E/N	DÉPENSES	ENGAGEMENTS 2023	BUDGET 2024 INITIAL	BUDGET 2024 APRES MB 15	ESTIMATION 2025	
					DEPENSES OBLIGATOIRES	DEPENSES FACULTATIVES
	70 Dépenses - Personnel					
801045/62010/000	TRAITEMENTS ET SALAIRES DE LA DIRECTION DES AFFAIRES SOCIALES ET SANITAIRES (DASS)	537.257,91	474 565	487 565	469 369	
801045/62010/020	TRAITEMENTS ET SALAIRES DU VIVRE MIEUX - SANTE SOCIETE - SAILFE	354.994,98	360 032	415 032	426 656	
801045/62010/030	TRAITEMENTS ET SALAIRES DU VIVRE MIEUX - SANTE SOCIETE - MADO	261.495,50	278 740	255 740	259 979	
801045/62010/040	TRAITEMENTS ET SALAIRES DU VIVRE MIEUX - SANTE SOCIETE - EGALITE DES CHANCES	117.382,00	129 349	169 185	200 590	
801045/62010/050	TRAITEMENTS ET SALAIRES DU VIVRE MIEUX - SANTE SOCIETE - SASER	446.181,68	419 083	469 083	455 861	
801045/62110/000	ALLOCATIONS SOCIALES DIRECTES DE LA DIRECTION DES AFFAIRES SOCIALES ET SANITAIRES (DASS)	37.449,22	43 668	43 668	35 454	
801045/62110/020	ALLOCATIONS SOCIALES DIRECTES DU VIVRE MIEUX- SANTE SOCIETE - SAILFE	26.315,07	27 240	27 240	32 228	
801045/62110/030	ALLOCATIONS SOCIALES DIRECTES DU VIVRE MIEUX DU VIVRE MIEUX - SANTE SOCIETE - MADO	21.017,71	21 089	21 466	19 638	
801045/62110/040	ALLOCATIONS SOCIALES DIRECTES DU VIVRE MIEUX - SANTE SOCIETE - EGALITE DES CHANCES	8.239,88	9 787	14 141	15 152	
801045/62110/050	ALLOCATIONS SOCIALES DIRECTES DU VIVRE MIEUX SANTE SOCIETE - SASER	34.120,37	31 707	31 707	34 434	
801045/62310/000	COTISATIONS PATRONALES DE LA DIRECTION DES AFFAIRES SOCIALES ET SANITAIRES (DASS)	108.819,80	105 814	95 814	91 045	
801045/62310/020	COTISATIONS PATRONALES DU VIVRE MIEUX - SANTE SOCIETE SAILFE	76.865,94	77 498	88 498	90 064	
801045/62310/030	COTISATIONS PATRONALES DU VIVRE MIEUX - SANTE SOCIETE MADO	75.512,57	80 445	74 445	75 031	
801045/62310/040	COTISATIONS PATRONALES DU VIVRE MIEUX - SANTE SOCIETE - EGALITE DES CHANCES	34.038,77	37 313	43 153	49 619	
801045/62310/050	COTISATIONS PATRONALES DU VIVRE MIEUX - SANTE SOCIETE - SASER	82.448,25	81 733	96 733	90 893	
869/000/70	TOTAL Dépenses - Personnel	2.222.139,65	2 178 063	2 333 470	2 346 013	
	71 Dépenses - Fonctionnement					
801045/61000/020	LOYERS DU VIVRE MIEUX - SANTE SOCIETE - SAILFE	39.102,19	40 700	40 700	40 000	
801045/61000/030	LOYERS DU VIVRE MIEUX - SANTE SOCIETE - MADO	20.596,12	26 599	31 831	48 300	
801045/61101/000	FRAIS DE DEPLACEMENTS ET DE SEJOUR DU VIVRE MIEUX - SANTE SOCIETE	5.476,84	6 500	6 500	6 000	
801045/61101/020	FRAIS DE DEPLACEMENT ET DE SEJOUR DU VIVRE MIEUX - SANTE SOCIETE - SAILFE	7.930,95	10 000	10 000	8 500	
801045/61101/030	FRAIS DE DEPLACEMENT ET DE SEJOUR DU VIVRE MIEUX - SANTE SOCIETE - MADO	1.066,59	750	750	400	
801045/61101/040	FRAIS DE DEPLACEMENT ET DE SEJOUR DU VIVRE MIEUX - SANTE SOCIETE - EGALITE DES CHANCES	2.445,38	2 000	1 830	2 800	
801045/61101/050	FRAIS DE DEPLACEMENT ET DE SEJOUR DU VIVRE MIEUX - SANTE SOCIETE - SASER	3.729,42	4 000	4 000	3 000	
801045/61200/000	PERSONNEL EXTERIEUR DU VIVRE MIEUX - SANTE SOCIETE - SOCIETES ET ASSIMILES	46.353,43	31 000	31 000	36 000	
801045/61200/020	PERSONNEL EXTERIEUR DU VIVRE MIEUX - SANTE SOCIETE - SAILFE - SOCIETES ET ASSIMILES	63.622,51	65 000	110 960	110 960	
801045/61200/030	PERSONNEL EXTERIEUR AU VIVRE MIEUX - SANTE SOCIETE - MADO - SOCIETES ET ASSIMILES	7.463,65	12 000	14 052	7 500	
801045/61200/040	PERSONNEL EXTERIEUR AU VIVRE MIEUX - SANTE SOCIETE - EGALITE DES CHANCES - SOCIETES ET ASSIMILES	24.825,21	22 000	53 175	40 400	
801045/61200/050	PERSONNEL EXTERIEUR AU VIVRE MIEUX - SANTE SOCIETE - SASER - SOCIETES ET ASSIMILES	45.796,35	50 000	50 000	40 000	
801045/61300/000	FONCTIONNEMENT ADMINISTRATIF DU VIVRE MIEUX - SANTE SOCIETE		7 000	7 000	2 500	
801045/61300/020	FONCTIONNEMENT ADMINISTRATIF DU VIVRE MIEUX - SANTE SOCIETE - SAILFE	2.520,85	3 300	3 300	3 300	
801045/61300/030	FONCTIONNEMENT ADMINISTRATIF DU VIVRE MIEUX - SANTE SOCIETE - MADO	2.399,31	5 378	5 378	2 000	
801045/61300/050	FONCTIONNEMENT ADMINISTRATIF DU VIVRE MIEUX - SANTE SOCIETE - SASER	4.510,81	5 351	7 351	4 501	
801045/61320/000	FONCTIONNEMENT TECHNIQUE DU VIVRE MIEUX - SANTE SOCIETE	31.971,69	33 750	33 750	38 350	
801045/61320/020	FONCTIONNEMENT TECHNIQUE DU VIVRE MIEUX - SANTE SOCIETE - SAILFE	5.031,89	5 950	5 950	6 200	
801045/61320/030	FONCTIONNEMENT TECHNIQUE DU VIVRE MIEUX - SANTE SOCIETE - MADO	11.400,73	13 768	15 820	5 000	

Action sociale

Le Vivre Mieux - Pôle Santé et Société

ARTICLE F/E/N	RECETTES	DROITS 2023	BUDGET 2024 INITIAL	BUDGET 2024 APRES MB 15	ESTIMATION 2025
869/000/60	TOTAL Recettes - Prestations				
	61 Recettes - Transferts				
801045/74080/005	SUBSIDES DU VIVRE MIEUX - SANTE SOCIETE - REDISTRIBUTION ALIMENTAIRE	54.496,84	4 000	4 000	3 000
801045/74080/013	SUBSIDES FEDER POUR PROJETS SPECIFIQUES DE LA DASS		1		
801045/74080/020	SUBVENTIONS ONE - VIVRE MIEUX - SANTE SOCIETE - SAILFE	667.677,20	680 992	683 386	680 992
801045/74080/030	SUBVENTIONS FWB - VIVRE MIEUX - SANTE SOCIETE - MADO	399.461,54	361 189	361 189	384 445
801045/74080/040	SUBVENTIONS FWB RW-VIVRE MIEUX-SANTE SOCIETE - EGALITE DES CHANCES	65.475,00	63 200	65 475	63 200
801045/74080/050	SUBSIDES DU VIVRE MIEUX - SANTE SOCIETE - SASER	435.824,86	435 825	435 825	453 200
869/000/61	TOTAL Recettes - Transferts	1.622.935,44	1 545 207	1 549 875	1 584 837
	62 Recettes - Dette				
869/000/62	TOTAL Recettes - Dette				
869/000	Total Ordinaire	1.622.935,44	1 545 207	1 549 875	1 584 837

Action sociale

Le Vivre Mieux - Pôle Santé et Société

ARTICLE F/E/N	DÉPENSES	ENGAGEMENTS 2023	BUDGET 2024 INITIAL	BUDGET 2024 APRES MB 15	ESTIMATION 2025	
					DEPENSES OBLIGATOIRES	DEPENSES FACULTATIVES
801045/61320/040	FONCTIONNEMENT TECHNIQUE DU VIVRE MIEUX - SANTE SOCIETE - EGALITE DES CHANCES	7.800,90	9 200	10 695	10 000	
801045/61320/050	FONCTIONNEMENT TECHNIQUE DU VIVRE MIEUX - SANTE SOCIETE - SASER	25.373,48	35 351	33 351	35 451	
801045/61330/000	FRAIS RELATIFS AUX BATIMENTS DU VIVRE MIEUX - SANTE SOCIETE				1 400	
801045/61330/020	FRAIS AUX BATIMENTS DU VIVRE MIEUX - SANTE SOCIETE - SAILFE	2.471,55	1 750	1 750	1 750	
801045/61330/050	FRAIS AUX BATIMENTS DU VIVRE MIEUX - SANTE SOCIETE - SASER	1.780,94	2 520	2 520	2 520	
801045/61340/000	FRAIS RELATIFS AUX VEHICULES DU VIVRE MIEUX - SANTE SOCIETE	9.748,01	11 000	11 000	11 000	
869/000/71	TOTAL Dépenses - Fonctionnement	373.418,80	404 867	492 663	467 832	
	72 Dépenses - Transferts					
801045/64000/017	SUBSIDE POUR APPEL A PROJET POUR LA PLATEFORME DES CONSEILS CONSULTATIFS COMMUNAUX DES AINES		7 000	7 000	1	
801045/64000/020	SOUTIEN D'ACTIONS DANS LE CADRE DU VIVRE MIEUX	40.000,00	40 000	40 000	40 000	
869/000/72	TOTAL Dépenses - Transferts	40.000,00	47 000	47 000	40 001	
	7X Dépenses - Dette					
801045/43003/000	AMORTISSEMENTS D'EMPRUNTS CONTRACTES POUR LA DIRECTION DES AFFAIRES SOCIALES ET SANITAIRES (DASS)	4.707,06	4 812	4 812	4 920	
801045/65000/000	INTERETS D'EMPRUNTS CONTRACTES POUR LA DIRECTION DES AFFAIRES SOCIALES ET SANITAIRES (DASS)	321,67	1 138	218	1 030	
869/000/7X	TOTAL Dépenses - Dette	5.028,73	5 950	5 030	5 950	
869/000	Total Ordinaire	2.640.587,18	2 635 880	2 878 163	2 859 796	

Le Vivre Mieux - Pôle Santé et Société

ARTICLE F/E/N	RECETTES	DROITS 2023	BUDGET 2024 INITIAL	BUDGET 2024 APRES MB 15	ESTIMATION 2025
	81 Recettes - Investissements				
869/000/81	TOTAL Recettes - Investissements				
869/000	Total ExtraOrdinaire				

Action sociale

Le Vivre Mieux - Pôle Santé et Société

ARTICLE F/E/N	DÉPENSES	ENGAGEMENTS 2023	BUDGET 2024 INITIAL	BUDGET 2024 APRES MB 15	ESTIMATION 2025	
					DÉPENSES OBLIGATOIRES	DÉPENSES FACULTATIVES
	91 Dépenses - Investissements					
801045/23000/000	INSTALLATIONS-MACHINES-EQUIPEMENTS DE LA DIRECTION DES AFFAIRES SOCIALES ET SANITAIRES (DASS)		12 000	12 000	6 500	
801045/24101/000	MAINTENANCE EXTRAORDINAIRE DES VEHICULES ET MATERIEL ROULANT - VIVRE MIEUX - POLE SANTE ET SOCIETE		1	1		
801045/27101/030	TRAVAUX AUX BATIMENTS DU VIVRE MIEUX - SANTE SOCIETE MADO				3 500	
869/000/91	TOTAL Dépenses - Investissements		12 001	12 001	10 000	
869/000	Total ExtraOrdinaire		12 001	12 001	10 000	

Action sociale et sensibilisation au développement durable

Transition territoriale

ARTICLE F/E/N	RECETTES	DROITS 2023	BUDGET 2024 INITIAL	BUDGET 2024 APRES MB 15	ESTIMATION 2025
	60 Recettes - Prestations				
869/000/60	TOTAL Recettes - Prestations				
	61 Recettes - Transferts				
802127/74080/000	SUBSIDES DIVERS POUR LE SERVICE DE TRANSITION TERRITORIALE	86.000,00			
869/000/61	TOTAL Recettes - Transferts	86.000,00			
869/000	Total Ordinaire	86.000,00			

Action sociale et sensibilisation au développement durable

Transition territoriale

ARTICLE F/E/N	DÉPENSES	ENGAGEMENTS 2023	BUDGET 2024 INITIAL	BUDGET 2024 APRES MB 15	ESTIMATION 2025	
					DEPENSES OBLIGATOIRES	DEPENSES FACULTATIVES
	70 Dépenses - Personnel					
802127/62010/000	TRAITEMENTS ET SALAIRES DU SERVICE TRANSITION TERRITORIALE	329.008,16	335 561	394 561	411 149	
802127/62110/000	ALLOCATIONS SOCIALES DIRECTES DU SERVICE TRANSITION TERRITORIALE	24.874,09	17 769	30 769	31 057	
802127/62310/000	COTISATIONS PATRONALES DU SERVICE TRANSITION TERRITORIALE	58.140,35	72 229	72 229	75 245	
869/000/70	TOTAL Dépenses - Personnel	412.022,60	425 559	497 559	517 451	
	71 Dépenses - Fonctionnement					
802127/61101/000	FRAIS DE DEPLACEMENTS ET DE SEJOURS - TRANSITION TERRITORIALE	39,06	1	2 583	2 000	
802127/61200/000	PERSONNEL EXTERIEUR DE LA TRANSITION TERRITORIALE	29.105,28	70 000	70 000	50 000	
802127/61300/000	FONCTIONNEMENT ADMINISTRATIF DU SERVICE TRANSITION TERRITORIALE		1	1	500	
802127/61320/000	FONCTIONNEMENT TECHNIQUE DU SERVICE TRANSITION TERRITORIALE	106.539,29	132 500	86 500	148 500	
869/000/71	TOTAL Dépenses - Fonctionnement	135.683,63	202 502	159 084	201 000	
	72 Dépenses - Transferts					
802127/64000/000	SOUTIEN DANS LE CADRE DE LA TRANSITION TERRITORIALE	50.000,00	100 000	100 000	50 000	
802127/64000/001	SUBSIDE AU GAL "ARDENNE MERIDIONALE"		6 386	6 386	6 386	
802127/64000/002	SUBSIDE AU GAL "PAYS DES TIGES ET CHAVEES"		7 876	7 876	7 876	
802127/64000/003	SUBSIDE AU GAL "CONDROZ-FAMENNE"		8 642	8 642	8 642	
802127/64000/004	SUBSIDE AU GAL "ENTRE SAMBRE ET MEUSE"		10 646	10 646	10 646	
802127/64000/005	SUBSIDE AU GAL "ROMANA"		6 434	6 434	6 434	
802127/64000/006	SUBSIDE AU GAL "MEUSE@CAMPAGNE"		10 016	10 016	10 016	
869/000/72	TOTAL Dépenses - Transferts	50.000,00	150 000	150 000	100 000	
869/000	Total Ordinaire	597.706,23	778 061	806 643	818 451	

Action sociale et sensibilisation au développement durable

Transition territoriale

ARTICLE F/E/N	RECETTES	DROITS 2023	BUDGET 2024 INITIAL	BUDGET 2024 APRES MB 15	ESTIMATION 2025
	80 Recettes - Transferts				
869/000/80	TOTAL Recettes - Transferts				
869/000	Total ExtraOrdinaire				

Action sociale et sensibilisation au développement durable

Transition territoriale

ARTICLE F/E/N	DÉPENSES	ENGAGEMENTS 2023	BUDGET 2024 INITIAL	BUDGET 2024 APRES MB 15	ESTIMATION 2025	
					DEPENSES OBLIGATOIRES	DEPENSES FACULTATIVES
	90 Dépenses - Transferts					
802127/26240/000	SUBSIDE D'INVESTISSEMENT DANS LE CADRE DE LA TRANSITION TERRITORIALE	200.000,00			200 000	
869/000/90	TOTAL Dépenses - Transferts	200.000,00			200 000	
869/000	Total ExtraOrdinaire	200.000,00			200 000	

Observation, Programme et Développement Territoria

ARTICLE F/E/N	RECETTES	DROITS 2023	BUDGET 2024 INITIAL	BUDGET 2024 APRES MB 15	ESTIMATION 2025
	60 Recettes - Prestations				
811111/70200/000	RECETTES DU SERVICE OBSERVATION, PROGRAMME ET DEVELOPPEMENT TERRITORIAL			5 000	5 000
869/000/60	TOTAL Recettes - Prestations			5 000	5 000
	61 Recettes - Transferts				
811111/74080/000	SUBVENTION REGION WALLONNE POUR FRAIS DE FONCTIONNEMENT ET DE PERSONNEL DU SAMI	207.400,00	320 000	320 000	319 600
869/000/61	TOTAL Recettes - Transferts	207.400,00	320 000	320 000	319 600
869/000	Total Ordinaire	207.400,00	320 000	325 000	324 600

Observation, Programme et Développement Territoria

ARTICLE F/E/N	DÉPENSES	ENGAGEMENTS 2023	BUDGET 2024 INITIAL	BUDGET 2024 APRES MB 15	ESTIMATION 2025	
					DEPENSES OBLIGATOIRES	DEPENSES FACULTATIVES
	70 Dépenses - Personnel					
811111/62010/000	TRAITEMENTS ET SALAIRES DES SERVICES GENERAUX DE L'ASPASC - OBSERVATION DE LA SANTE	647.938,06	571 664	572 664	579 332	
811111/62110/000	ALLOCATIONS SOCIALES DIRECTES DES SERVICES GENERAUX DE L'ASPASC - OBSERVATION DE LA SANTE	50.733,59	43 251	44 251	43 760	
811111/62310/000	COTISATIONS PATRONALES DES SERVICES GENERAUX DE L'ASPASC - OBSERVATION DE LA SANTE	115.174,86	102 496	102 496	103 976	
869/000/70	TOTAL Dépenses - Personnel	813.846,51	717 411	719 411	727 068	
	71 Dépenses - Fonctionnement					
811111/61101/000	FRAIS DE DEPLACEMENTS ET DE SEJOUR POUR LES SERVICES GENERAUX DE L'ASPASC - OBSERVATION DE LA SANTE	1.004,68	3 000	3 000	3 000	
811111/61200/000	PERSONNEL EXTERIEUR DES SERVICES GENERAUX DE L'ASPASC SOCIETES ET ASSIMILES	47.532,14	500	2 500	2 500	
811111/61300/000	FRAIS DE FONCTIONNEMENT ADMINISTRATIF DU SERVICE OBSERVATION, PROGRAMME ET DEVELOPPEMENT TERRITORIAL	542,00	1 630	1 630	1 630	
811111/61320/000	FONCTIONNEMENT TECHNIQUE DU SERVICE OBSERVATION, PROGRAMME ET DEVELOPPEMENT TERRITORIAL	2.494,35	10 100	16 100	16 100	
811111/61340/000	ENTRETIEN DE VEHICULES DU SERVICE OBSERVATION, PROGRAMME ET DEVELOPPEMENT TERRITORIAL		4 000	2 000	2 000	
869/000/71	TOTAL Dépenses - Fonctionnement	51.573,17	19 230	25 230	25 230	
	72 Dépenses - Transferts					
869/000/72	TOTAL Dépenses - Transferts					
869/000	Total Ordinaire	865.419,68	736 641	744 641	752 298	

Observation, Programme et Développement Territoria

ARTICLE F/E/N	RECETTES	DROITS 2023	BUDGET 2024 INITIAL	BUDGET 2024 APRES MB 15	ESTIMATION 2025
	81 Recettes - Investissements				
869/000/81	TOTAL Recettes - Investissements				
869/000	Total ExtraOrdinaire				

Observation, Programme et Développement Territoria

ARTICLE F/E/N	DÉPENSES	ENGAGEMENTS 2023	BUDGET 2024 INITIAL	BUDGET 2024 APRES MB 15	ESTIMATION 2025	
					DEPENSES OBLIGATOIRES	DEPENSES FACULTATIVES
	91 Dépenses - Investissements					
811111/23000/000	INSTALLATION, MACHINES, EQUIPEMENTS POUR LE SERVICE OBSERVATION, PROGRAMME ET DEVELOPPEMENT TERRITORIAL			16 000		
869/000/91	TOTAL Dépenses - Investissements			16 000		
869/000	Total ExtraOrdinaire			16 000		

ARTICLE F/E/N	RECETTES	DROITS 2023	BUDGET 2024 INITIAL	BUDGET 2024 APRES MB 15	ESTIMATION 2025
	60 Recettes - Prestations				
831056/70200/000	RECETTES DE PRESTATIONS DE LA COMMISSION DES AFFAIRES SOCIALES DU PERSONNEL (CASP)			1 008	
869/000/60	TOTAL Recettes - Prestations			1 008	
	61 Recettes - Transferts				
831056/74209/000	RECUPERATION D'AVANCES CONSENTIES PAR LA COMMISSION DES AFFAIRES SOCIALES DU PERSONNEL (CASP)	6.750,00	3 000	3 000	3 000
869/000/61	TOTAL Recettes - Transferts	6.750,00	3 000	3 000	3 000
869/000	Total Ordinaire	6.750,00	3 000	4 008	3 000

Assistance sociale
Service Social

ARTICLE F/E/N	DÉPENSES	ENGAGEMENTS 2023	BUDGET 2024 INITIAL	BUDGET 2024 APRES MB 15	ESTIMATION 2025	
					DÉPENSES OBLIGATOIRES	DÉPENSES FACULTATIVES
	70 Dépenses - Personnel					
869/000/70	TOTAL Dépenses - Personnel					
	71 Dépenses - Fonctionnement					
869/000/71	TOTAL Dépenses - Fonctionnement					
	72 Dépenses - Transferts					
831056/64020/000	REMBOURSEMENT DE FRAIS ET INTERVENTIONS SOCIALES EN FAVEUR DU PERSONNEL (CASP)	23.538,29	40 000	40 000	40 000	
869/000/72	TOTAL Dépenses - Transferts	23.538,29	40 000	40 000	40 000	
869/000	Total Ordinaire	23.538,29	40 000	40 000	40 000	

Soins pour les handicapés

Le Vivre Mieux - Aide Sociale

ARTICLE F/E/N	RECETTES	DROITS 2023	BUDGET 2024 INITIAL	BUDGET 2024 APRES MB 15	ESTIMATION 2025
	62 Recettes - Dette				
869/000/62	TOTAL Recettes - Dette				
869/000	Total Ordinaire				

Soins pour les handicapés

Le Vivre Mieux - Aide Sociale

ARTICLE F/E/N	DÉPENSES	ENGAGEMENTS 2023	BUDGET 2024 INITIAL	BUDGET 2024 APRES MB 15	ESTIMATION 2025	
					DÉPENSES OBLIGATOIRES	DÉPENSES FACULTATIVES
	7X Dépenses - Dette					
833046/43003/010	AMORTISSEMENTS D'EMPRUNTS CONTRACTES POUR TRAVAUX A L'ATELIER PROTEGE DE PHILIPPEVILLE	17.653,35	18 217	18 217	18 800	
833046/65000/010	INTERETS D'EMPRUNTS CONTRACTES POUR TRAVAUX A L'ATELIER PROTEGE DE PHILIPPEVILLE	3.141,93	13 003	2 669	2 155	
869/000/7X	TOTAL Dépenses - Dette	20.795,28	31 220	20 886	20 955	
869/000	Total Ordinaire	20.795,28	31 220	20 886	20 955	

Soins pour les handicapés

Le Vivre Mieux - Aide Sociale

ARTICLE F/E/N	RECETTES	DROITS 2023	BUDGET 2024 INITIAL	BUDGET 2024 APRES MB 15	ESTIMATION 2025
	80 Recettes - Transferts				
869/000/80	TOTAL Recettes - Transferts				
	81 Recettes - Investissements				
869/000/81	TOTAL Recettes - Investissements				
	82 Recettes - Dette				
833046/17010/001	EMPRUNT POUR SUBSIDE D'INVESTISSEMENT POUR TRAVAUX AU CARP		500 000		
869/000/82	TOTAL Recettes - Dette		500 000		
869/000	Total ExtraOrdinaire		500 000		

Soins pour les handicapés

Le Vivre Mieux - Aide Sociale

ARTICLE F/E/N	DÉPENSES	ENGAGEMENTS 2023	BUDGET 2024 INITIAL	BUDGET 2024 APRES MB 15	ESTIMATION 2025	
					DÉPENSES OBLIGATOIRES	DÉPENSES FACULTATIVES
	90 Dépenses - Transferts					
833046/26240/000	SUBSIDE D'INVESTISSEMENT POUR TRAVAUX A L'ATELIER PROTEGE CARP		500 000			
869/000/90	TOTAL Dépenses - Transferts		500 000			
	91 Dépenses - Investissements					
833046/27101/000	TRAVAUX A L'ATELIER PROTEGE DE PHILIPPEVILLE			50 000	450 000	
869/000/91	TOTAL Dépenses - Investissements			50 000	450 000	
	92 Dépenses - Dette					
869/000/92	TOTAL Dépenses - Dette					
869/000	Total ExtraOrdinaire		500 000	50 000	450 000	

Dir. des Aff. Sociales et Sanitaires (Vivre Mieux)

ARTICLE F/E/N	RECETTES	DROITS 2023	BUDGET 2024 INITIAL	BUDGET 2024 APRES MB 15	ESTIMATION 2025
	61 Recettes - Transferts				
835045/74030/000	CONTRIBUTION SPECIFIQUE AUX FRAIS DE FONCTIONNEMENT	4.800,00			
869/000/61	TOTAL Recettes - Transferts	4.800,00			
869/000	Total Ordinaire	4.800,00			

Enfance et jeunesse

Dir. des Aff. Sociales et Sanitaires (Vivre Mieux)

ARTICLE F/E/N	DÉPENSES	ENGAGEMENTS 2023	BUDGET 2024 INITIAL	BUDGET 2024 APRES MB 15	ESTIMATION 2025	
					DÉPENSES OBLIGATOIRES	DÉPENSES FACULTATIVES
	72 Dépenses - Transferts					
835045/64000/000	PARTICIPATION AUX FRAIS DE FONCTIONNEMENT DE LA MAISON COMMUNALE D'ACCUEIL DE L'ENFANCE			600	2 000	
835045/64000/001	INTERVENTION DE LA PROVINCE DANS LES FRAIS D'ACCUEIL DES ENFANTS D'AGENTS PROVINCIAUX FREQUENTANT LA M.C.A.E.	497,96			1 400	
869/000/72	TOTAL Dépenses - Transferts	497,96		600	3 400	
869/000	Total Ordinaire	497,96		600	3 400	

Aides familiales - Crèches - Primes supplémentaires
Dir. des Aff. Sociales et Sanitaires (Vivre Mieux)

ARTICLE F/E/N	RECETTES	DROITS 2023	BUDGET 2024 INITIAL	BUDGET 2024 APRES MB 15	ESTIMATION 2025
	60 Recettes - Prestations				
869/000/60	TOTAL Recettes - Prestations				
	61 Recettes - Transferts				
869/000/61	TOTAL Recettes - Transferts				
	62 Recettes - Dette				
844045/41350/000	REMBOURSEMENT D'UN PRET SANS INTERET PAR L'INTERCOMMUNALE IMAJE	43.333,33	43 334	43 334	43 334
869/000/62	TOTAL Recettes - Dette	43.333,33	43 334	43 334	43 334
869/000	Total Ordinaire	43.333,33	43 334	43 334	43 334

Aides familiales - Crèches - Primes supplémentaires

Dir. des Aff. Sociales et Sanitaires (Vivre Mieux)

ARTICLE F/E/N	DÉPENSES	ENGAGEMENTS 2023	BUDGET 2024 INITIAL	BUDGET 2024 APRES MB 15	ESTIMATION 2025	
					DÉPENSES OBLIGATOIRES	DÉPENSES FACULTATIVES
	70 Dépenses - Personnel					
844045/62010/000	TRAITEMENTS ET SALAIRES DU PERSONNEL MIS A LA DISPOSITION DE L'ASBL "SERVICE PROVINCIAL D'AIDES FAMILIALES"	58.284,10	60 165	60 665		
844045/62010/001	TRAITEMENTS ET SALAIRES DU PERSONNEL MIS A DISPOSITION DE L'INTERCOMMUNALE "I.M.A.J.E."	77.589,70	80 065	80 565		
844045/62110/000	ALLOCATIONS SOCIALES DIRECTES DU PERSONNEL MIS A DISPOSITION DE L'ASBL "SERVICE PROVINCIAL D'AIDES FAMILIALES"	4.462,68	4 552	4 552		
844045/62110/001	ALLOCATIONS SOCIALES DIRECTES DU PERSONNEL MIS A DISPOSITION DE L'INTERCOMMUNALE "I.M.A.J.E."	5.938,72	6 058	6 058		
844045/62310/000	COTISATIONS PATRONALES POUR LE PERSONNEL MIS A DISPOSITION DE L'ASBL "SERVICE PROVINCIAL D'AIDES FAMILIALES"	9.025,70	9 308	8 308		
844045/62310/001	COTISATIONS PATRONALES POUR LE PERSONNEL MIS A DISPOSITION DE L'INTERCOMMUNALE "I.M.A.J.E."	12.011,10	12 386	12 586		
869/000/70	TOTAL Dépenses - Personnel	167.312,00	172 534	172 734		
	71 Dépenses - Fonctionnement					
869/000/71	TOTAL Dépenses - Fonctionnement					
	72 Dépenses - Transferts					
844045/64000/001	SUBSIDE A L'ASBL SERVICE PROVINCIAL D'AIDES FAMILIALES	300.000,00	330 000	330 000	330 000	
844045/64000/002	SUBSIDES AUX SERVICES D'AIDES FAMILIALES SELON LE REGLEMENT APPROUVE PAR LE CONSEIL PROVINCIAL	100.000,00	100 000	100 000	100 000	
844045/64000/004	SUBSIDES A L'INTERCOMMUNALE "I.M.A.J.E."	300.000,00	300 000	300 000	300 000	
869/000/72	TOTAL Dépenses - Transferts	700.000,00	730 000	730 000	730 000	
	7X Dépenses - Dette					
844045/43003/001	AMORTISSEMENTS D'EMPRUNTS CONTRACTES POUR ACHAT DE TERRAIN-EMPHYTHEOSE INTERCOMMUNALE IMAJE	2.597,35	2 696	2 696	2 799	
844045/65000/000	INTERETS D'EMPRUNTS CONTRACTES POUR SUBSIDES D'INVESTISSEMENTS VIVRE MIEUX		8 267			
844045/65000/001	INTERETS D'EMPRUNTS CONTRACTES POUR SUBSIDES D'INVESTISSEMENT VIVRE MIEUX	2.673,52	2 582	2 582	2 473	
869/000/7X	TOTAL Dépenses - Dette	5.270,87	13 545	5 278	5 272	
869/000	Total Ordinaire	872.582,87	916 079	908 012	735 272	

Aides familiales - Crèches - Primes supplémentaires
Dir. des Aff. Sociales et Sanitaires (Vivre Mieux)

ARTICLE F/E/N	RECETTES	DROITS 2023	BUDGET 2024 INITIAL	BUDGET 2024 APRES MB 15	ESTIMATION 2025
	80 Recettes - Transferts				
869/000/80	TOTAL Recettes - Transferts				
	82 Recettes - Dette				
844045/17010/001	EMPRUNT POUR SUBSIDE D'INVESTISSEMENT POUR TRAVAUX POUR L'ASBL SERVICE PROVINCIAL D'AIDES FAMILIALES		400 000		
869/000/82	TOTAL Recettes - Dette		400 000		
869/000	Total ExtraOrdinaire		400 000		

Aides familiales - Crèches - Primes supplémentaires

Dir. des Aff. Sociales et Sanitaires (Vivre Mieux)

ARTICLE F/E/N	DÉPENSES	ENGAGEMENTS 2023	BUDGET 2024 INITIAL	BUDGET 2024 APRES MB 15	ESTIMATION 2025	
					DÉPENSES OBLIGATOIRES	DÉPENSES FACULTATIVES
	90 Dépenses - Transferts					
844045/26240/000	SUBSIDE D'INVESTISSEMENT POUR L'ASBL SERVICE PROVINCIAL D'AIDES FAMILIALES		400 000	400 000		
869/000/90	TOTAL Dépenses - Transferts		400 000	400 000		
	92 Dépenses - Dette					
869/000/92	TOTAL Dépenses - Dette					
869/000	Total ExtraOrdinaire		400 000	400 000		

Protection du travail (Institution pour la protection du travail)

Service de Prévention

ARTICLE F/E/N	RECETTES	DROITS 2023	BUDGET 2024 INITIAL	BUDGET 2024 APRES MB 15	ESTIMATION 2025
	60 Recettes - Prestations				
869/000/60	TOTAL Recettes - Prestations				
	61 Recettes - Transferts				
861063/74011/000	SUBVENTIONS POUR L'EXERCICE DE LA MISSION DE CONSEILLER EN EN PREVENTION/DELEGUE A LA PROTECTION DES DONNEES	63.625,00	69 071	69 071	70 205
861063/74025/000	INTERVENTION AVIQ POUR LES AGENTS DU SERVICE DE PREVENTION	19.588,70	21 766	21 766	28 778
869/000/61	TOTAL Recettes - Transferts	83.213,70	90 837	90 837	98 983
869/000	Total Ordinaire	83.213,70	90 837	90 837	98 983

Protection du travail (Institution pour la protection du travail)

Service de Prévention

ARTICLE F/E/N	DÉPENSES	ENGAGEMENTS 2023	BUDGET 2024 INITIAL	BUDGET 2024 APRES MB 15	ESTIMATION 2025	
					DEPENSES OBLIGATOIRES	DEPENSES FACULTATIVES
	70 Dépenses - Personnel					
861063/62010/000	TRAITEMENTS ET SALAIRES DU SERVICE DE PREVENTION	313.702,79	345 002	282 002	287 861	
861063/62110/000	ALLOCATIONS SOCIALES DIRECTES DU SERVICE DE PREVENTION	26.866,13	26 103	27 709	21 744	
861063/62310/000	COTISATIONS PATRONALES DU SERVICE DE PREVENTION	58.456,96	66 553	49 553	48 973	
869/000/70	TOTAL Dépenses - Personnel	399.025,88	437 658	359 264	358 578	
	71 Dépenses - Fonctionnement					
861063/61101/000	FRAIS DE DEPLACEMENTS ET DE SEJOUR DU SERVICE DE PREVENTION	1.509,84	2 000	2 000	2 000	
861063/61300/000	FONCTIONNEMENT ADMINISTRATIF DU SERVICE DE PREVENTION	4.215,24	5 110	5 110	5 400	
861063/61320/000	FONCTIONNEMENT TECHNIQUE DU SERVICE DE PREVENTION	1.269,26	8 680	8 680	7 875	
861063/61340/000	FRAIS D'ENTRETIEN DES VEHICULES DU SERVICE DE PREVENTION	1.231,46	1 800	1 800	2 000	
869/000/71	TOTAL Dépenses - Fonctionnement	8.225,80	17 590	17 590	17 275	
	72 Dépenses - Transferts					
869/000/72	TOTAL Dépenses - Transferts					
869/000	Total Ordinaire	407.251,68	455 248	376 854	375 853	

Le Vivre Mieux - Pôle de la Santé Scolaire

ARTICLE F/E/N	RECETTES	DROITS 2023	BUDGET 2024 INITIAL	BUDGET 2024 APRES MB 15	ESTIMATION 2025
	60 Recettes - Prestations				
872/000/60	TOTAL Recettes - Prestations				
	61 Recettes - Transferts				
870049/74000/000	SUBVENTIONS-TRAITEMENTS POUR LE PERSONNEL DES CENTRES PMS PAYEES PR LA COMMUNAUTE FRANCAISE	3.153.339,39	3 370 000	3 370 000	3 410 000
870049/74010/000	SUBVENTIONS DE FONCTIONNEMENT PAYEES PAR LA COMMUNAUTE FRANCAISE POUR LES CENTRES PMS	285.251,77	295 000	299 622	301 800
870049/74011/001	SUBSIDES ONE POUR LES SERVICES PSE	1.219.555,55	1 209 000	1 209 000	1 209 508
870049/74025/000	INTERVENTION AVIQU POUR LES AGENTS DU VIVRE MIEUX - SANTE SCOLAIRE	17.056,42	20 238	20 238	21 112
872/000/61	TOTAL Recettes - Transferts	4.675.203,13	4 894 238	4 898 860	4 942 420
	62 Recettes - Dette				
872/000/62	TOTAL Recettes - Dette				
872/000	Total Ordinaire	4.675.203,13	4 894 238	4 898 860	4 942 420

Santé publique et hygiène publique - Recettes et dépenses non ventilables

Le Vivre Mieux - Pôle de la Santé Scolaire

ARTICLE F/E/N	DÉPENSES	ENGAGEMENTS 2023	BUDGET 2024 INITIAL	BUDGET 2024 APRES MB 15	ESTIMATION 2025	
					DEPENSES OBLIGATOIRES	DEPENSES FACULTATIVES
	70 Dépenses - Personnel					
870049/62010/000	TRAITEMENTS ET SALAIRES DU PERSONNEL DU VIVRE MIEUX - SANTE SCOLAIRE	2.200.237,64	2 216 236	2 197 236	2 164 557	
870049/62030/000	TRAITEMENTS ET SALAIRES DU PERSONNEL DES CENTRES PMS PAYES PAR LA COMMUNUTE FRANCAISE	3.153.339,39	3 370 000	3 370 000	3 410 000	
870049/62110/000	ALLOCATIONS SOCIALES DIRECTES DU PERSONNEL DU VIVRE MIEUX - SANTE SCOLAIRE	172.489,72	167 676	180 471	163 498	
870049/62310/000	COTISATIONS PATRONALES POUR LE PERSONNEL DU VIVRE MIEUX - SANTE SCOLAIRE	390.181,58	393 908	394 908	386 237	
872/000/70	TOTAL Dépenses - Personnel	5.916.248,33	6 147 820	6 142 615	6 124 292	
	71 Dépenses - Fonctionnement					
870049/61101/000	FRAIS DE DEPLACEMENTS ET DE SEJOUR DU PERSONNEL DU VIVRE MIEUX - SANTE SCOLAIRE	91.925,02	80 000	90 000	93 000	
870049/61200/000	PERSONNEL EXTERIEUR DU VIVRE MIEUX - SANTE SCOLAIRE - SOCIETES ET ASSIMILES	412.645,35	424 000	424 000	479 700	
870049/61300/000	FONCTIONNEMENT ADMINISTRATIF VIVRE MIEUX - SANTE SCOLAIRE	26.538,83	53 800	53 800	49 700	
870049/61320/000	FONCTIONNEMENT TECHNIQUE DU VIVRE MIEUX - SANTE SCOLAIRE	185.283,72	208 290	208 290	208 290	
870049/61330/000	FRAIS RELATIFS AUX BATIMENTS DU VIVRE MIEUX - SANTE SCOLAIRE	51.292,63	48 955	48 955	50 210	
872/000/71	TOTAL Dépenses - Fonctionnement	767.685,55	815 045	825 045	880 900	
	72 Dépenses - Transferts					
870049/64000/000	SUBSIDE AU CENTRE DE PREVENTION DU SUICIDE "UN PASS DANS L'IMPASSE"	10.000,00	10 000	10 000		
872/000/72	TOTAL Dépenses - Transferts	10.000,00	10 000	10 000		
	7X Dépenses - Dette					
870049/43003/000	AMORTISSEMENTS D'EMPRUNTS CONTRACTES POUR LE VIVRE MIEUX - SANTE SCOLAIRE	13.177,45	3 267	3 267	451	
870049/65000/000	INTERETS D'EMPRUNTS CONTRACTES POUR LE VIVRE MIEUX - SANTE SCOLAIRE	428,44	240	101	150	
872/000/7X	TOTAL Dépenses - Dette	13.605,89	3 507	3 368	601	
872/000	Total Ordinaire	6.707.539,77	6 976 372	6 981 028	7 005 793	

Santé publique et hygiène publique - Recettes et dépenses non ventilables

Le Vivre Mieux - Pôle de la Santé Scolaire

ARTICLE F/E/N	RECETTES	DROITS 2023	BUDGET 2024 INITIAL	BUDGET 2024 APRES MB 15	ESTIMATION 2025
	81 Recettes - Investissements				
872/000/81	TOTAL Recettes - Investissements				
872/000	Total ExtraOrdinaire				

Santé publique et hygiène publique - Recettes et dépenses non ventilables

Le Vivre Mieux - Pôle de la Santé Scolaire

ARTICLE F/E/N	DÉPENSES	ENGAGEMENTS 2023	BUDGET 2024 INITIAL	BUDGET 2024 APRES MB 15	ESTIMATION 2025	
					DEPENSES OBLIGATOIRES	DEPENSES FACULTATIVES
	91 Dépenses - Investissements					
870049/23000/000	INSTALLATIONS-MACHINES-EQUIPEMENTS DU VIVRE MIEUX - SANTE SCOLAIRE	7.998,10	10 000	10 000	5 000	
872/000/91	TOTAL Dépenses - Investissements	7.998,10	10 000	10 000	5 000	
872/000	Total ExtraOrdinaire	7.998,10	10 000	10 000	5 000	

Santé publique et hygiène publique - Recettes et dépenses non ventilables

ASPASC - Adm. Santé Pub.-Action Sociale et Cult.

ARTICLE F/E/N	RECETTES	DROITS 2023	BUDGET 2024 INITIAL	BUDGET 2024 APRES MB 15	ESTIMATION 2025
	60 Recettes - Prestations				
872/000/60	TOTAL Recettes - Prestations				
	61 Recettes - Transferts				
870051/41330/000	REBOUSEMENT PAR L'ETAT DES AMORTISSEMENTS D'EMPRUNTS CONTRACTES POUR L'ASPASC (CRAC UREBA)	878,52	879	879	879
870051/75110/000	REBOUSEMENT PAR L'ETAT DES INTERETS D'EMPRUNTS CONTARCTES POUR L'ASPASC (CRAC UREBA)	355,56	330	330	304
872/000/61	TOTAL Recettes - Transferts	1.234,08	1 209	1 209	1 183
	62 Recettes - Dette				
872/000/62	TOTAL Recettes - Dette				
872/000	Total Ordinaire	1.234,08	1 209	1 209	1 183

Santé publique et hygiène publique - Recettes et dépenses non ventilables

ASPASC - Adm. Santé Pub.-Action Sociale et Cult.

ARTICLE F/E/N	DÉPENSES	ENGAGEMENTS 2023	BUDGET 2024 INITIAL	BUDGET 2024 APRES MB 15	ESTIMATION 2025	
					DÉPENSES OBLIGATOIRES	DÉPENSES FACULTATIVES
	70 Dépenses - Personnel					
870051/62010/000	TRAITEMENTS ET SALAIRES DE L'ADMINISTRATION DE LA SANTE PUBLIQUE, DE L'ACTION SOCIALE ET CULTURELLE	52.375,05	50 931	49 931	50 103	
870051/62110/000	ALLOCATIONS SOCIALES DIRECTES DE L'ADMINISTRATION DE LA PUBLIQUE, DE L'ACTION SOCIALE ET CULTURELLE	3.619,28	3 854	3 854	3 785	
870051/62310/000	COTISATIONS PATRONALES DE L'ADMINISTRATION DE LA SANTE PUBLIQUE, L'ACTION SOCIALE ET CULTURELLE	7.913,88	7 879	7 879	7 752	
872/000/70	TOTAL Dépenses - Personnel	63.908,21	62 664	61 664	61 640	
	71 Dépenses - Fonctionnement					
870051/61320/000	FONCTIONNEMENT TECHNIQUE DE L'ADMINISTRATION DE LA SANTE PUBLIQUE, DE L'ACTION SOCIALE ET CULTURELLE	1.390,15	1 500	1 500		
872/000/71	TOTAL Dépenses - Fonctionnement	1.390,15	1 500	1 500		
	72 Dépenses - Transferts					
872/000/72	TOTAL Dépenses - Transferts					
	7X Dépenses - Dette					
870051/43003/000	AMORT. D'EMPRUNTS CONTRACTES POUR L'ADMINISTRATION DE LA SANTE PUBLIQUE, DE L'ACTION SOCIALE ET CULTURELLE	22.450,93	14 541	14 462	9 243	
870051/43103/000	AMORTISSEMENTS D'EMPRUNTS CONTRACTES POUR L'ASPASC (CRAC UREBA)	878,52	879	879	879	
870051/65000/000	INTERETS D'EMPRUNTS CONTRACTES POUR L'ADMINISTRATION DE LA SANTE PUBLIQUE, DE L'ACTION SOCIALE ET CULTURELLE	1.803,08	1 052	1 216	715	
870051/65020/000	INTERETS D'EMPRUNTS CONTRACTES POUR L'ASASC (CRAC UREBA)	355,56	330	330	304	
872/000/7X	TOTAL Dépenses - Dette	25.488,09	16 802	16 887	11 141	
872/000	Total Ordinaire	90.786,45	80 966	80 051	72 781	

Santé publique et hygiène publique - Recettes et dépenses non ventilables
Direction Santé Publique - Prévention et Promotion

ARTICLE F/E/N	RECETTES	DROITS 2023	BUDGET 2024 INITIAL	BUDGET 2024 APRES MB 15	ESTIMATION 2025
	62 Recettes - Dette				
872/000/62	TOTAL Recettes - Dette				
872/000	Total Ordinaire				

Santé publique et hygiène publique - Recettes et dépenses non ventilables
Direction Santé Publique - Prévention et Promotion

ARTICLE F/E/N	DÉPENSES	ENGAGEMENTS 2023	BUDGET 2024 INITIAL	BUDGET 2024 APRES MB 15	ESTIMATION 2025	
					DÉPENSES OBLIGATOIRES	DÉPENSES FACULTATIVES
	7X Dépenses - Dette					
870083/43003/000	AMORTISSEMENTS D'EMPRUNTS CONTRACTES DU DEP. DE LA SANTE AFFECTIVE, SEXUELLE ET REDUCTION DES RISQUES	1.775,02	1 800	1 800	1 826	
870083/65000/000	INTERETS D'EMPRUNTS CONTRACTES POUR LE DEP. DE LA SANTE AFFECTIVE, SEXUELLE ET REDUCTION DES RISQUES	133,43	537	109	512	
872/000/7X	TOTAL Dépenses - Dette	1.908,45	2 337	1 909	2 338	
872/000	Total Ordinaire	1.908,45	2 337	1 909	2 338	

Santé publique et hygiène publique - Recettes et dépenses non ventilables

Le Vivre Mieux - Pôle de la Santé Mentale

ARTICLE F/E/N	RECETTES	DROITS 2023	BUDGET 2024 INITIAL	BUDGET 2024 APRES MB 15	ESTIMATION 2025
	60 Recettes - Prestations				
870116/70200/000	RECETTES DU VIVRE MIEUX - SANTE MENTALE	170.120,66	215 100	215 100	137 000
870116/70200/001	INTERVENTION DES CONSULTANTS DANS LE VIVRE MIEUX - SANTE MENTALE	125.904,36	90 675	90 675	114 000
872/000/60	TOTAL Recettes - Prestations	296.025,02	305 775	305 775	251 000
	61 Recettes - Transferts				
870116/74001/000	SUBVENTIONS-TRAITEMENTS REGION WALLONNE POUR LE VIVRE MIEUX SANTE MENTALE	2.933.282,09	2 750 000	2 836 261	2 836 260
870116/74001/001	SUBVENTIONS-TRAITEMENTS COVID19 REGION WALLONNE POUR LE VIVRE MIEUX - SANTE MENTALE	612.000,00	612 000	612 000	612 000
870116/74011/000	SUBVENTIONS DE FONCTIONNEMENT DE LA REGION WALLONNE POUR LE VIVRE MIEUX - SANTE MENTALE	247.807,80	262 500	329 394	329 390
870116/74025/000	INTERVENTION AVIQ POUR LES AGENTS DU VIVRE MIEUX - SANTE MENTALE	27.626,72	18 858	18 858	19 873
870116/74080/001	SUBVENTIONS POUR PROJET SPECIFIQUE CLINIQUE DE L'EXIL	140.000,00	140 000	140 000	140 000
870116/74080/003	SUBVENTIONS POUR PROJTS SPECIFIQUES POUR EMISM	30.000,00	30 000	30 000	
870116/74080/004	SUBVENTIONS POUR PROJETS SPECIFIQUES SOINS SANTE MENTALE SSM	500,00	500	500	500
870116/74210/000	REMBOURSEMENT PAR L'HOPITAL LES GOELANDS DES REMUNERATIONS DU PERSONNEL DE LA DSP MIS A DISPOSITION - RESEAU KIRIKOU	53.661,78	67 476	17 476	53 665
870116/74210/001	REMBOURSEMENT DES REMUNERATIONS DU PERSONNEL DE LA DSP MIS A DISPOSITION DANS LE CADRE DE PROJETS SPECIFIQUES	24.654,48	56 200	56 200	56 200
872/000/61	TOTAL Recettes - Transferts	4.069.532,87	3 937 534	4 040 689	4 047 888
872/000	Total Ordinaire	4.365.557,89	4 243 309	4 346 464	4 298 888

Santé publique et hygiène publique - Recettes et dépenses non ventilables

Le Vivre Mieux - Pôle de la Santé Mentale

ARTICLE F/E/N	DÉPENSES	ENGAGEMENTS 2023	BUDGET 2024 INITIAL	BUDGET 2024 APRES MB 15	ESTIMATION 2025	
					DEPENSES OBLIGATOIRES	DEPENSES FACULTATIVES
	70 Dépenses - Personnel					
870116/62010/000	TRAITEMENTS ET SALAIRES DU PERSONNEL DU VIVRE MIEUX - SANTE MENTALE	4.614.696,22	4 609 407	4 679 407	4 768 173	
870116/62010/001	TRAITEMENTS ET SALAIRES DU SERVICE D'ECOUTE MOBILE D'INTERVENTION EN SANTE MENTALE (EMISM)	359.573,64	393 092	321 092	326 631	
870116/62110/000	ALLOCATIONS SOCIALES DIRECTES DU PERSONNEL DU VIVRE MIEUX - SANTE MENTALE	359.720,66	348 738	358 738	359 210	
870116/62110/001	ALLOCATIONS SOCIALES DIRECTES DU PERSONNEL DU VIVRE MIEUX - SANTE MENTALE MOBILE (EMISM)	25.956,33	29 514	29 514	24 672	
870116/62310/000	COTISATIONS PATRONALES DU PERSONNEL VIVRE MIEUX - SANTE MENTALE	974.834,67	978 615	1 006 615	1 028 523	
870116/62310/001	COTISATIONS PATRONALES DU PERSONNEL DU VIVRE MIEUX - SANTE MENTALE MOBILE (EMISM)	82.737,95	91 787	73 787	75 236	
872/000/70	TOTAL Dépenses - Personnel	6.417.519,47	6 451 153	6 469 153	6 582 445	
	71 Dépenses - Fonctionnement					
870116/61000/000	LOYERS DU VIVRE MIEUX - SANTE MENTALE	20.025,40	26 000	26 820	29 100	
870116/61101/000	FRAIS DE DEPLACEMENT ET DE SEJOUR DU VIVRE MIEUX - SANTE MENTALE	35.311,28	27 500	35 500	38 000	
870116/61101/001	FRAIS DE DEPLACEMENTS ET DE SEJOUR VIVRE MIEUX - SANTE MENTALE MOBILE	18.473,42	18 000	18 000	18 000	
870116/61200/000	PERSONNEL EXTERIEUR DU VIVRE MIEUX - SANTE MENTALE - SOCIETES ET ASSIMILES	869.038,86	950 000	800 000	969 000	
870116/61200/001	PERSONNEL EXTERIEUR DU VIVRE MIEUX - SANTE MENTALE MOBILE - SOCIETES ET ASSIMILES	18.670,01	19 650	19 650	20 043	
870116/61300/000	FONCTIONNEMENT ADMINISTRATIF DU VIVRE MIEUX - SANTE MENTALE	17.225,24	22 245	21 425	22 921	
870116/61300/001	FONCTIONNEMENT ADMINISTRATIF DU VIVRE MEIUX - SANTE MENTALE MOBILE	300,00	600	600	600	
870116/61320/000	FONCTIONNEMENT TECHNIQUE DU VIVRE MIEUX - SANTE MENTALE	37.974,17	56 292	65 532	59 392	
870116/61320/002	FONCTIONNEMENT TECHNIQUE DU SERVICE D'ECOUTE MOBILE D'INTERVENTION EN SANTE MENTALE (EMISM)	339,00	345	345	344	
870116/61330/000	FRAIS RELATIFS AUX BATIMENTS DU VIVRE MIEUX - SANTE MENTALE	11.404,03	12 510	15 510	14 910	
872/000/71	TOTAL Dépenses - Fonctionnement	1.028.761,41	1 133 142	1 003 382	1 172 310	
	72 Dépenses - Transferts					
870116/64000/001	SUBSIDE AU CENTRE DE PREVENTION DU SUICIDE "UN PASS DANS L'IMPASSE"				10 000	
872/000/72	TOTAL Dépenses - Transferts				10 000	
872/000	Total Ordinaire	7.446.280,88	7 584 295	7 472 535	7 764 755	

Santé publique et hygiène publique - Recettes et dépenses non ventilables

Le Vivre Mieux - Pôle de la Santé Mentale

ARTICLE F/E/N	RECETTES	DROITS 2023	BUDGET 2024 INITIAL	BUDGET 2024 APRES MB 15	ESTIMATION 2025
	81 Recettes - Investissements				
872/000/81	TOTAL Recettes - Investissements				
872/000	Total ExtraOrdinaire				

Santé publique et hygiène publique - Recettes et dépenses non ventilables

Le Vivre Mieux - Pôle de la Santé Mentale

ARTICLE F/E/N	DÉPENSES	ENGAGEMENTS 2023	BUDGET 2024 INITIAL	BUDGET 2024 APRES MB 15	ESTIMATION 2025	
					DEPENSES OBLIGATOIRES	DEPENSES FACULTATIVES
	91 Dépenses - Investissements					
870116/23000/000	INSTALLATIONS-MACHINES-EQUIPEMENTS DU VIVRE MIEUX - SANTE MENTALE		4 000	45 814	5 500	
872/000/91	TOTAL Dépenses - Investissements		4 000	45 814	5 500	
872/000	Total ExtraOrdinaire		4 000	45 814	5 500	

Santé publique et hygiène publique - Recettes et dépenses non ventilables

Le Vivre Mieux - Direction et Pôle Transversal

ARTICLE F/E/N	RECETTES	DROITS 2023	BUDGET 2024 INITIAL	BUDGET 2024 APRES MB 15	ESTIMATION 2025
	60 Recettes - Prestations				
870117/70200/000	RECETTES DU VIVRE MIEUX - TRANSVERSAL	44.303,64	39 260	45 960	51 670
872/000/60	TOTAL Recettes - Prestations	44.303,64	39 260	45 960	51 670
	61 Recettes - Transferts				
872/000/61	TOTAL Recettes - Transferts				
	62 Recettes - Dette				
872/000/62	TOTAL Recettes - Dette				
872/000	Total Ordinaire	44.303,64	39 260	45 960	51 670

Santé publique et hygiène publique - Recettes et dépenses non ventilables

Le Vivre Mieux - Direction et Pôle Transversal

ARTICLE F/E/N	DÉPENSES	ENGAGEMENTS 2023	BUDGET 2024 INITIAL	BUDGET 2024 APRES MB 15	ESTIMATION 2025	
					DEPENSES OBLIGATOIRES	DEPENSES FACULTATIVES
	70 Dépenses - Personnel					
870117/62010/000	TRAITEMENTS ET SALAIRES DU VIVRE MIEUX - TRANSVERSAL	898.483,84	891 481	912 481	951 831	
870117/62110/000	ALLOCATIONS SOCIALES DIRECTES DU VIVRE MIEUX - TRANSVERSAL	81.171,12	59 686	70 370	71 896	
870117/62310/000	COTISATIONS PATRONALES DU VIVRE MIEUX - TRANSVERSAL	167.044,21	163 956	171 956	178 179	
872/000/70	TOTAL Dépenses - Personnel	1.146.699,17	1 115 123	1 154 807	1 201 906	
	71 Dépenses - Fonctionnement					
870117/61101/000	FRAIS DE DEPLACEMENTS ET DE SEJOUR DU VIVRE MIEUX - TRANSVERSAL	1.255,72	1 000	1 000	1 000	
870117/61200/000	PERSONNEL EXTERIEUR DU VIVRE MIEUX - TRANSVERSAL - SOCIETES ET ASSIMILES		1 000	1 000	1 000	
870117/61300/000	FONCTIONNEMENT ADMINISTRATIF DU VIVRE MIEUX - TRANSVERSAL	706,11	1 600	1 600	1 000	
870117/61320/000	FONCTIONNEMENT TECHNIQUE DU VIVRE MIEUX - TRANSVERSAL	3.287,62	4 500	4 500	32 602	
872/000/71	TOTAL Dépenses - Fonctionnement	5.249,45	8 100	8 100	35 602	
	72 Dépenses - Transferts					
870117/64000/000	SUBSIDES OCTROYES DANS LE CADRE DE PROJET DU VIVRE MIEUX - TRANSVERSAL		50 000	50 000		
872/000/72	TOTAL Dépenses - Transferts		50 000	50 000		
	7X Dépenses - Dette					
870117/43003/000	AMORTISSEMENTS D'EMPRUNTS CONTRACTES POUR LE VIVRE MIEUX - TRANSVERSAL	156.356,10	168 951	159 377	164 009	
870117/43003/001	AMORTISSEMENTS D'EMPRUNTS CONTRACTES POUR LE VIVRE MIEUX DANS LE CADRE DU PROJET PRR RW				334 253	
870117/65000/000	INTERETS D'EMPRUNTS CONTRACTES POUR LE VIVRE MIEUX - TRANSVERSAL	62.980,42	74 415	60 678	62 321	
870117/65000/001	INTERETS D'EMPRUNTS CONTRACTES POUR LE VIVRE MIEUX - TRANSVERSAL DANS LE CADRE DU PROJET PRR RW		103 220	68 912	412 346	
872/000/7X	TOTAL Dépenses - Dette	219.336,52	346 586	288 967	972 929	
872/000	Total Ordinaire	1.371.285,14	1 519 809	1 501 874	2 210 437	

Santé publique et hygiène publique - Recettes et dépenses non ventilables

Le Vivre Mieux - Direction et Pôle Transversal

ARTICLE F/E/N	RECETTES	DROITS 2023	BUDGET 2024 INITIAL	BUDGET 2024 APRES MB 15	ESTIMATION 2025
	80 Recettes - Transferts				
870117/15100/001	SUBVENTION DE LA R. W. POUR ACHAT ET TRAVAUX DES MAISONS DU MIEUX-ETRE DANS LE CADRE DU PROJET PRR RW	5.731.855,00	5 754 668	1 068 070	
872/000/80	TOTAL Recettes - Transferts	5.731.855,00	5 754 668	1 068 070	
	81 Recettes - Investissements				
872/000/81	TOTAL Recettes - Investissements				
	82 Recettes - Dette				
870117/17010/003	EMPRUNTS POUR TRAVAUX AUX BATIMENTS DU VIVRE MIEUX - TRANSVERSAL DANS LE CADRE DU PROJET PRR RW		4 994 103	10 057 312	
872/000/82	TOTAL Recettes - Dette		4 994 103	10 057 312	
872/000	Total ExtraOrdinaire	5.731.855,00	10 748 771	11 125 382	

Le Vivre Mieux - Direction et Pôle Transversal

ARTICLE F/E/N	DÉPENSES	ENGAGEMENTS 2023	BUDGET 2024 INITIAL	BUDGET 2024 APRES MB 15	ESTIMATION 2025	
					DEPENSES OBLIGATOIRES	DEPENSES FACULTATIVES
	90 Dépenses - Transferts					
872/000/90	TOTAL Dépenses - Transferts					
	91 Dépenses - Investissements					
870117/27101/000	TRAVAUX AUX BATIMENTS DU VIVRE MIEUX - TRANSVERSAL	65.757,45	10 748 771	16 857 237	70 000	
872/000/91	TOTAL Dépenses - Investissements	65.757,45	10 748 771	16 857 237	70 000	
	92 Dépenses - Dette					
872/000/92	TOTAL Dépenses - Dette					
872/000	Total ExtraOrdinaire	65.757,45	10 748 771	16 857 237	70 000	

Etablissements de soins
C.H.R. & Ex C.H.P.

ARTICLE F/E/N	RECETTES	DROITS 2023	BUDGET 2024 INITIAL	BUDGET 2024 APRES MB 15	ESTIMATION 2025
	61 Recettes - Transferts				
872052/73533/000	REPRISE POUR UTILISATION, DE PROVISIONS CONSTITUEES POUR PARTICIPATION FINANCIERE DANS LE DEFICIT DES HOPITAUX	20.000,00			
872052/74207/000	INTERVENTION CRAC DANS LES AMORTISSEMENTS D'EMPRUNTS	228.650,78	140 673	140 673	
872052/75120/000	INTERVENTION DU CRAC DANS LES INTERETS D'EMPRUNTS	9.078,20	1 871	1 871	
872/000/61	TOTAL Recettes - Transferts	257.728,98	142 544	142 544	
	62 Recettes - Dette				
872/000/62	TOTAL Recettes - Dette				
872/000	Total Ordinaire	257.728,98	142 544	142 544	

Etablissements de soins
C.H.R. & Ex C.H.P.

ARTICLE F/E/N	DÉPENSES	ENGAGEMENTS 2023	BUDGET 2024 INITIAL	BUDGET 2024 APRES MB 15	ESTIMATION 2025	
					DEPENSES OBLIGATOIRES	DEPENSES FACULTATIVES
	72 Dépenses - Transferts					
872052/64260/000	INTERVENTION DANS LE MAINTIEN DE CERTAINS AVANTAGES AUX AGENTS AYANT ADHERE AU STATUT CHRN	25.000,00	25 000	25 000	25 000	
872052/64261/000	COTISATION ANNUELLE A L'ASSOCIATION DE POUVOIRS PUBLICS "SOLIDARITE ET SANTE"	33.676,13	40 000	40 000	40 000	
872052/64263/002	INTERVENTION DANS LE DEFICIT DE VIVALIA	47,34	200	32	200	
872052/64263/003	INTERVENTION DANS LE DEFICIT AISBS - SECTEUR MR/MRS	20.000,00	20 000	20 000	20 000	
872/000/72	TOTAL Dépenses - Transferts	78.723,47	85 200	85 032	85 200	
	7X Dépenses - Dette					
872052/43003/001	AMORTISSEMENTS EMPRUNTS CRAC	416.323,74	261 082	261 082		
872052/65000/001	INTERETS D'EMPRUNT CRAC	16.331,74	3 438	3 438		
872/000/7X	TOTAL Dépenses - Dette	432.655,48	264 520	264 520		
872/000	Total Ordinaire	511.378,95	349 720	349 552	85 200	

Etablissements de soins
C.H.R. & Ex C.H.P.

ARTICLE F/E/N	RECETTES	DROITS 2023	BUDGET 2024 INITIAL	BUDGET 2024 APRES MB 15	ESTIMATION 2025
	82 Recettes - Dette				
872/000/82	TOTAL Recettes - Dette				
872/000	Total ExtraOrdinaire				

Etablissements de soins
C.H.R. & Ex C.H.P.

ARTICLE F/E/N	DÉPENSES	ENGAGEMENTS 2023	BUDGET 2024 INITIAL	BUDGET 2024 APRES MB 15	ESTIMATION 2025	
					DEPENSES OBLIGATOIRES	DEPENSES FACULTATIVES
	92 Dépenses - Dette					
872052/28010/000	CONTRIBUTION A LA CONSTITUTION D'UN FONDS D'INVESTISSEMENT POUR VIVALIA	1.918,81	1 700	1 952	2 200	
872/000/92	TOTAL Dépenses - Dette	1.918,81	1 700	1 952	2 200	
872/000	Total ExtraOrdinaire	1.918,81	1 700	1 952	2 200	

Distribution d'eau
Distribution d'Eau

ARTICLE F/E/N	RECETTES	DROITS 2023	BUDGET 2024 INITIAL	BUDGET 2024 APRES MB 15	ESTIMATION 2025
	61 Recettes - Transferts				
879/000/61	TOTAL Recettes - Transferts				
879/000	Total Ordinaire				

Distribution d'eau
Distribution d'Eau

ARTICLE F/E/N	DÉPENSES	ENGAGEMENTS 2023	BUDGET 2024 INITIAL	BUDGET 2024 APRES MB 15	ESTIMATION 2025	
					DEPENSES OBLIGATOIRES	DEPENSES FACULTATIVES
	72 Dépenses - Transferts					
874054/64261/000	COTISATION A L'INTERCOMMUNALE "INASEP"	884.423,00	910 855	910 855	940 298	
879/000/72	TOTAL Dépenses - Transferts	884.423,00	910 855	910 855	940 298	
879/000	Total Ordinaire	884.423,00	910 855	910 855	940 298	

ARTICLE F/E/N	RECETTES	DROITS 2023	BUDGET 2024 INITIAL	BUDGET 2024 APRES MB 15	ESTIMATION 2025
	62 Recettes - Dette				
879/000/62	TOTAL Recettes - Dette				
879/000	Total Ordinaire				

ARTICLE F/E/N	DÉPENSES	ENGAGEMENTS 2023	BUDGET 2024 INITIAL	BUDGET 2024 APRES MB 15	ESTIMATION 2025	
					DÉPENSES OBLIGATOIRES	DÉPENSES FACULTATIVES
	7X Dépenses - Dette					
878018/43003/000	AMORTIS. D'EMPRUNTS POUR LIBERATION DE PARTS DE CAPITAL SOUSCRITES EN FAVEUR DE L'INTERCOMMUNALE BEP - CREMATORIUM	858,56	893	893	929	
878018/65000/000	INTERETS D'EMPRUNTS CONTRACTES POUR LIBERATION DE PARTS SOUSCRITES EN FAVEUR DE L'INTERCOMMUNALE BEP CREMATORIUM	127,90	99	99	67	
879/000/7X	TOTAL Dépenses - Dette	986,46	992	992	996	
879/000	Total Ordinaire	986,46	992	992	996	

Milieu, environnement, lutte contre les nuisances sonores

Environnement

ARTICLE F/E/N	RECETTES	DROITS 2023	BUDGET 2024 INITIAL	BUDGET 2024 APRES MB 15	ESTIMATION 2025
	60 Recettes - Prestations				
879/000/60	TOTAL Recettes - Prestations				
	62 Recettes - Dette				
879/000/62	TOTAL Recettes - Dette				
879/000	Total Ordinaire				

Milieu, environnement, lutte contre les nuisances sonores

Environnement

ARTICLE F/E/N	DÉPENSES	ENGAGEMENTS 2023	BUDGET 2024 INITIAL	BUDGET 2024 APRES MB 15	ESTIMATION 2025	
					DÉPENSES OBLIGATOIRES	DÉPENSES FACULTATIVES
	70 Dépenses - Personnel					
879113/62010/000	TRAITEMENTS ET SALAIRES DU PERSONNEL DU SERVICE DE L'ENVIRONNEMENT	2.986,81				
879113/62310/000	COTISATIONS PATRONALES POUR LE PERSONNEL DU SERVICE DE L'ENVIRONNEMENT	863,43				
879/000/70	TOTAL Dépenses - Personnel	3.850,24				
	71 Dépenses - Fonctionnement					
879/000/71	TOTAL Dépenses - Fonctionnement					
	7X Dépenses - Dette					
879113/65000/000	INTERETS D'EMPRUNTS CONTRACTES POUR EQUIPEMENT DE BATIMENTS DANS LE CADRE DU PLAN DE MOBILITE (RATeliers POUR VELOS)		729		729	
879/000/7X	TOTAL Dépenses - Dette		729		729	
879/000	Total Ordinaire	3.850,24	729		729	

Service Habitat

ARTICLE F/E/N	RECETTES	DROITS 2023	BUDGET 2024 INITIAL	BUDGET 2024 APRES MB 15	ESTIMATION 2025
	60 Recettes - Prestations				
922055/70203/000	RECUPERATION D'AVANCES POUR LE PAIEMENT D'ASSURANCES		1	1	500
922055/70251/000	REMBOURSEMENT PAR LES EMPRUNTEURS DES FRAIS DE PROCEDURE DANS LA RECUPERATION DE PRETS	383,43	500	500	500
939/000/60	TOTAL Recettes - Prestations	383,43	501	501	1 000
	61 Recettes - Transferts				
922055/74209/000	INTERVENTION DES FAMILLES DANS LES FRAIS D'ACTES ET DE GESTION DES PRETS		1	1	
922055/74209/001	PARTICIPATION DU FONDS DE GARANTIE DE ETHIAS DANS LES FRAIS DE PROCEDURE DE RECUPERATION DES PRETS		1	1	
922055/74209/002	REMB. PAR LES PARTICULIERS DE PRETS LOGEMENT COMPLEMENTAIRES AYANT FAIT L'OBJET D'UNE INTERV. DU FONDS DE GARANTIE ETHIAS	1.957,99	5 000	5 000	4 000
939/000/61	TOTAL Recettes - Transferts	1.957,99	5 002	5 002	4 000
	62 Recettes - Dette				
922055/41350/000	REMBOURSEMENT DES PRETS LOGEMENT COMPLEMENTAIRES PAR LES PARTICULIERS (AMORTISSEMENTS)	219.636,83	225 000	225 000	225 000
922055/41350/001	REMBOURSEMENT DES PRETS LOGMENT PAR LE PERSONNEL PROVINCIAL (AMORTISSEMENTS)	164.868,59	135 000	135 000	100 000
922055/41350/004	REMBOURSEMENT DES PRETS COMPLEMENTAIRES POUR HABITATIONS MOYENNES Y COMPRIS INTERVENTION PROVINCIALE (AMORTISSEMENTS)	99.346,43	90 000	90 000	60 000
922055/41357/006	RECETTES CONTENTIEUX : REMBOURSEMENT DE PREST LOGEMENT COMPLEMENTAIRES PAR LES PARTICULIERS (AMORTISSEMENTS)	11.274,78	25 000	25 000	25 000
922055/41357/007	RECETTES CONTENTIEUX : REMBOURSEMENT DE PRETS LOGEMENT PAR LE PERSONNEL PROVINCIAL (AMORTISSEMENTS)	10.759,27	1 000	1 000	1 000
922055/41357/008	RECETTES CONTENTIEUX : REMB. DE PRETS COMPL. HABITATIONS MOYENNES - Y COMPRIS INTERV. PROV. (AMORTISSEMENTS)		1 000	1 000	1 000
922055/75140/000	REMBOURSEMENT PAR LES PARTICULIERS DES PRETS LOGEMENT COMPLEMENTAIRES (INTERETS)	67.849,03	75 000	75 000	65 000
922055/75140/001	REMBOURSEMENT PAR LE PERSONNEL PROVINCIAL DES PRETS LOGEMENT (INTERETS)	26.467,37	15 000	15 000	15 000
922055/75140/004	REMBOURSEMENT DES PRETS COMPLEMENTAIRES POUR HABITATIONS MOYENNES Y COMPRIS INTERVENTION PROVINCIALE (INTERETS)	12.117,04	10 000	10 000	
922055/75140/006	RECETTES CONTENTIEUX : REMBOURSEMENT DES PRETS LOGEMENT COMPLEMENTAIRES PAR LES PARTICULIERS (INTERETS)	537,12	1 500	1 500	1 500
922055/75140/007	RECETTES CONTENTIEUX : REMBOURSEMENT DES PRETS LOGEMENT PAR LE PERSONNEL PROVINCIAL (INTERETS)	279,35	500	500	500
922055/75140/008	RECETTES CONTENTIEUX : REMB. DES PRETS COMPLEMENTAIRES POUR HABIT. MOYENNES Y COMPRIS INTERV. PROVINCE (AMORTISSEMENTS)		500	500	500
939/000/62	TOTAL Recettes - Dette	613.135,81	579 500	579 500	494 500
939/000	Total Ordinaire	615.477,23	585 003	585 003	499 500

Habitations sociales et politique foncière du logement
Service Habitat

ARTICLE F/E/N	DÉPENSES	ENGAGEMENTS 2023	BUDGET 2024 INITIAL	BUDGET 2024 APRES MB 15	ESTIMATION 2025	
					DEPENSES OBLIGATOIRES	DEPENSES FACULTATIVES
	70 Dépenses - Personnel					
939/000/70	TOTAL Dépenses - Personnel					
	71 Dépenses - Fonctionnement					
922055/61300/002	FRAIS DE PROCEDURES DANS LE CADRE DES PRETS PROVINCIAUX - Y COMPRIS ARRIERES	20.000,00	12 000	12 000	10 000	
922055/61300/003	AVANCES POUR PAIEMENTS D'ASSURANCES		500	500	500	
939/000/71	TOTAL Dépenses - Fonctionnement	20.000,00	12 500	12 500	10 500	
	72 Dépenses - Transferts					
922055/64209/000	RESTITUTION AU FDS DE GARANTIE DES REMBOURSEMENTS DES PRETS LOGEMENT AYANT FAIT L'OBJET D'UNE INTERVENTION DUDIT FONDS	4.000,00	5 000	5 000	4 000	
922055/64260/000	CONTRIBUTION AU FONDS DE TRAITEMENT DU SURENDETTEMENT	117,51	300	300	200	
922055/64261/000	COTISATIONS AUX AGENCES IMMOBILIERES SOCIALES (A.I.S)	79,09	120	120		
939/000/72	TOTAL Dépenses - Transferts	4.196,60	5 420	5 420	4 200	
	7X Dépenses - Dette					
939/000/7X	TOTAL Dépenses - Dette					
939/000	Total Ordinaire	24.196,60	17 920	17 920	14 700	

Habitations sociales et politique foncière du logement
Service Habitat

ARTICLE F/E/N	RECETTES	DROITS 2023	BUDGET 2024 INITIAL	BUDGET 2024 APRES MB 15	ESTIMATION 2025
	80 Recettes - Transferts				
922055/76330/002	RECETTES EXCEPTIONNELLES RESULTANT DU REMBOURSEMENT DE PRETS PASSES EN IRRECOUVRABLE	1.477,86			
939/000/80	TOTAL Recettes - Transferts	1.477,86			
	82 Recettes - Dette				
922055/28002/000	REMBOURSEMENT DE PARTS SOUSCRITES PAR LA PROVINCE DANS LES SLSP	584,35		1 612	
922055/29202/000	REMBOURSEMENT ANTICIPATIF DES PRETS COMPLEMENTAIRES AUX PARTICULIERS	35.547,36	35 000	35 000	
922055/29202/001	REMBOURSEMENT ANTICIPATIF DES PRETS LOGEMENT AU PERSONNEL PROVINCIAL		20 000	20 000	
922055/29202/002	REMBOURSEMENT ANTICIPATIF DES PRETS COMPLEMENTAIRES AUX PART. POUR LA CONSTRUCTION D'HABITATIONS MOYENNES	4.741,77	15 000	15 000	
939/000/82	TOTAL Recettes - Dette	40.873,48	70 000	71 612	
939/000	Total ExtraOrdinaire	42.351,34	70 000	71 612	

Service Habitat

ARTICLE F/E/N	DÉPENSES	ENGAGEMENTS 2023	BUDGET 2024 INITIAL	BUDGET 2024 APRES MB 15	ESTIMATION 2025	
					DEPENSES OBLIGATOIRES	DEPENSES FACULTATIVES
	90 Dépenses - Transferts					
939/000/90	TOTAL Dépenses - Transferts					
	92 Dépenses - Dette					
922055/29200/001	REPRISES D'ENCOURS POUR LES PRÊTS LOGEMENTS AU PERSONNEL PROVINCIAL		1	1	1	
939/000/92	TOTAL Dépenses - Dette		1	1	1	
939/000	Total ExtraOrdinaire		1	1	1	

Récapitulation

RECETTES ORDINAIRES

	FONCTIONS SOUS FONCTIONS	PRESTATIONS 000/60	TRANSFERTS 000/61	DETTE 000/62	FACT.INTERNE 000/64	TOTAL 000/63
000001	Recettes et dépenses non ventilables Exercices Antérieurs					
000002	Recettes et dépenses non ventilables Recettes et Dépenses Générales	150.500,00	1 448 604	200 500		1 799 604
000006	Recettes et dépenses non ventilables Personnel Provincial					
000125	Recettes et dépenses non ventilables Récupération créances non fiscales	110.000,00				110 000
010002	Dettes publiques non imputables aux fonctions Recettes et Dépenses Générales					
021003	Fonds des provinces : répartition générale Fonds-Taxes		24 343 848			24 343 848
026003	Compensation pour la non-perception de recettes fiscales diverses Fonds-Taxes		3 962 658			3 962 658
040003	Impôts et taxes Fonds-Taxes	10.525,00	87 209 402	5 000		87 224 927
050004	Assurances non imputables aux fonctions Assurances		95 900			95 900
060002	Prélèvements Recettes et Dépenses Générales					
060003	Prélèvements Taxes Provinciales					
060006	Prélèvements Personnel Provincial					
060012	Prélèvements Patrimoine					
060018	Prélèvements Economique					
060037	Prélèvements Service de la Culture					
060039	Prélèvements Domaine Provincial de Chevetogne					
060040	Prélèvements Culture-Loisirs					
060041	Prélèvements Musées					
060042	Prélèvements Arts Graphiques - Beaux-Arts					
060045	Prélèvements Dir. des Affaires Sociales et Sanitaires (DASS)					
060047	Prélèvements Aide Familiale					
060052	Prélèvements C.H.R. & Ex C.H.P.					
060053	Prélèvements Médico-Social					
060055	Prélèvements Logement					
060060	Prélèvements Culture-Loisirs					
060072	Prélèvements Admini. provinciale de l'ens. et de la formation					
060081	Prélèvements Haute-Ecole					
060093	Prélèvements Service de l'Informatique et des Télécom.					
060097	Prélèvements Services d'incendie					
060101	Prélèvements Prêts Sociaux					
060106	Prélèvements Musée Rops					
060107	Prélèvements Service des Musées en Province de Namur					

Récapitulation

RECETTES ORDINAIRES

	FONCTIONS SOUS FONCTIONS	PRESTATIONS 000/60	TRANSFERTS 000/61	DETTE 000/62	FACT.INTERNE 000/64	TOTAL 000/63
060108	Prélèvements Habitat permanent en zones touristiques (HAPET)					
101005	Autorités politiques provinciales Autorités Provinciales		1			1
104002	Services administratifs centraux Recettes et Dépenses Générales		406 000	404 000		810 000
104005	Services administratifs centraux Autorités Provinciales					
104006	Services administratifs centraux Personnel Provincial		13 750 558			13 750 558
104007	Services administratifs centraux Affaires Générales		120 000			120 000
104009	Services administratifs centraux Comité de Direction					
104053	Services administratifs centraux Médico-Social			33 333		33 333
104056	Services administratifs centraux Commission des Affaires Sociales					
104068	Services administratifs centraux Pers. à Dispo. du Gouverneur					
104069	Services administratifs centraux Pers. à Dispo. Etat - Cté - Region					
104070	Services administratifs centraux Service Com					
104072	Services administratifs centraux Administration Enseignement					
104084	Services administratifs centraux Services Juridiques		6 237			6 237
104085	Services administratifs centraux Services Financiers et Comptables					
104086	Services administratifs centraux Service Communs Apg - Finances					
104094	Services administratifs centraux Haute-Meuse, Lesse, Mollignée					
104104	Services administratifs centraux Encadr. du Conseil Provincial					
104122	Services administratifs centraux Sanctions Administratives	320.000,00	23 738			343 738
104124	Services administratifs centraux Cellule des Marchés Publics					
104126	Services administratifs centraux Service des Facilités	65.000,00	38 623			103 623
104128	Services administratifs centraux Service du Nettoyage					
105005	Cérémonial officiel Autorités Provinciales					
106006	Formation administrative générale Personnel Provincial					
106010	Formation administrative générale Cours de Sc. Adm. et Formations Continues					
106082	Formation administrative générale Institut Provincial de Formation					
106100	Formation administrative générale Ecole d'Administration et de Pédagogie - EPA	175.000,00				175 000
106118	Formation administrative générale IPF - Appui Formation					
120086	Recettes et dépenses non ventilables Services Communs APG - Finances					
120103	Recettes et dépenses non ventilables Service Stratégie transversale et Conseils					
121085	Services fiscaux et financiers Services du Directeur Financier		9 889			9 889
124012	Patrimoine privé Patrimoine	133.294,00	632 971			766 265

Récapitulation

RECETTES ORDINAIRES

	FONCTIONS SOUS FONCTIONS	PRESTATIONS 000/60	TRANSFERTS 000/61	DETTE 000/62	FACT.INTERNE 000/64	TOTAL 000/63
124085	Patrimoine privé Services Financiers et Comptables					
124088	Patrimoine privé Campus Provincial	2.500,00	16 590			19 090
124092	Patrimoine privé Service des Assurances et du Patrimoine					
124114	Patrimoine privé Cité Administrative					
131066	Service du personnel, service social du personnel, service médical du travail, réfectoire du personnel Mess Provincial					
131087	Service du personnel, service social du personnel, service médical du travail, réfectoire du personnel Service de Gestion des Ressources Humaines					
131100	Service du personnel, service social du personnel, service médical du travail, réfectoire du personnel Service du Bien-Etre au Travail					
131102	Service du personnel, service social du personnel, service médical du travail, réfectoire du personnel Service de Gestion des Ressources Humaines					
133105	Archives, documentation, bibliothèque administrative centrale Centre de Document. et Archives					
134008	Imprimerie Imprimerie		9 639			9 639
136002	Parc automobile Recettes et Dépenses Générales					
136005	Parc automobile Autorités Provinciales					
137013	Service des bâtiments Service Technique du Patrimoine Immobilier					
137014	Service des bâtiments Equipe d'Entretien		10 937			10 937
139093	Service informatique général Informatique et Telecommunications					
140046	Recettes et dépenses non ventilables Aide Sociale					
150098	Recettes et dépenses non ventilables Relations Extér. et Internation.					
153098	Projets autres de coopération internationale Politique Extérieure					
160040	Recettes et dépenses non ventilables Culture-Loisirs					
160098	Recettes et dépenses non ventilables Politique Etrangère					
323007	Cours d'assises, cour du travail, tribunal de 1ère instance, tribunal de commerce Affaires Générales					
335015	Ecole de police Académie de Police					
335065	Ecole de police Ecole du Feu					
335082	Ecole de police Institut Provincial de Formation					
335096	Ecole de police Cours pour Ambulanciers					
335121	Ecole de police Académie de Police	116.826,00	1 475 000			1 591 826
351011	Services d'incendie Zones de Secours					
351097	Services d'incendie Services d'incendie			119 534		119 534
351110	Services d'incendie Centre de Formation Pratique Ecole du Feu					
353065	Ecole de Formation Sécurité Civile Ecole du Feu					
353082	Ecole de Formation Sécurité Civile Ecoles Provinciales de Sécurité Civile - AMU					
353096	Ecole de Formation Sécurité Civile Formation à l'Aide Médicale Urgente					

Récapitulation

RECETTES ORDINAIRES

	FONCTIONS SOUS FONCTIONS	PRESTATIONS 000/60	TRANSFERTS 000/61	DETTE 000/62	FACT.INTERNE 000/64	TOTAL 000/63
353110	Ecole de Formation Sécurité Civile Ecoles Provinciales de Sécurité Civile	23.762,00	1 314 619			1 338 381
420016	Recettes et dépenses non ventilables (services administratifs et techniques) Service Technique Provincial	232.000,00	41 353			273 353
421016	Travaux d'infrastructure aux routes Service Technique Provincial					
422016	Services de métros, trams et autobus (régies, Intercommunales, SNCV ...) Gares d'autobus et abris Service Technique Provincial					
451023	Aéroports Tourisme					
482016	Travaux d'infrastructure hydraulique - bassins d'orage - Stations d'épuration Service Technique Provincial					
484016	Cours d'eau non navigables - Curage Service Technique Provincial					
484017	Cours d'eau non navigables - Curage Hydraulique	1,00				1
511018	Etudes de zonings industriels ou commerciaux, etc (effectués par exemple par les conseils économiques) Economique					
521018	Bourses de commerce, halles, marchés, foires et expositions commerciales Economique					
524019	Formation professionnelle Classes Moyennes					
524025	Formation professionnelle Agriculture					
530018	Industries - Promotion industrielle, zonings industriels Economique					
551016	Gaz Service Technique Provincial		19 345			19 345
562021	Service provincial du tourisme - Promotion touristique Villages de Vacances					
562022	Service provincial du tourisme - Promotion touristique Office Prov. de Promotion et Gestion Touristique					
562023	Service provincial du tourisme - Promotion touristique Tourisme					
562025	Service provincial du tourisme - Promotion touristique Agriculture					
569018	Autres activités Economique					
569021	Autres activités Villages de Vacances					
569023	Autres activités Tourisme					
569025	Autres activités Agriculture					
610024	Recherche scientifique pour le développement agricole Office Provincial Agricole	337.000,00				337 000
610115	Recherche scientifique pour le développement agricole Pôle Fromager					
620025	Recettes et dépenses non ventilables Agriculture					
623025	Elevage Agriculture					
623039	Elevage Chevetogne					
630025	Remembrement Agriculture					
701026	Services administratifs de l'enseignement - Pouvoir organisateur Administration Enseignement et Culture					
701072	Services administratifs de l'enseignement - Pouvoir organisateur Admin. de l'Enseignement et de la Formation	12.500,00	22 825			35 325
701118	Services administratifs de l'enseignement - Pouvoir organisateur Service Appui Formation					
701123	Services administratifs de l'enseignement - Pouvoir organisateur Structure Faïtière - Enseignement Secondaire		10 200 000			10 200 000

Récapitulation

RECETTES ORDINAIRES

	FONCTIONS SOUS FONCTIONS	PRESTATIONS 000/60	TRANSFERTS 000/61	DETTE 000/62	FACT.INTERNE 000/64	TOTAL 000/63
706027	Centre psychotechnique d'orientation professionnelle Institut d'Orientation et Guidance					
722058	Enseignement primaire Chevetogne - Classes de Forêt					
722061	Enseignement primaire Classes du Patrimoine					
722091	Enseignement primaire Service d'Education Relative à l'Environnement					
732028	Enseignement agricole et horticole Ecole Prov. d'Agronomie et des Sciences de Ciney	848.000,00	9 054 328			9 902 328
732060	Enseignement agricole et horticole Ferme de St-Quentin	289.000,00	3 334			292 334
733032	Formation générale d'enseignants - Ecole de pédagogie Ecole de Cadres					
733033	Formation générale d'enseignants - Ecole de pédagogie Institut Supérieur de Formation Socio-Educative					
733035	Formation générale d'enseignants - Ecole de pédagogie Ecole d'Administration et de Pédagogie - ISPN	5.000,00	55 000			60 000
733037	Formation générale d'enseignants - Ecole de pédagogie Service Culturel					
733099	Formation générale d'enseignants - Ecole de pédagogie Institut Provincial de Formation Sociale	71.680,00	4 121 400			4 193 080
735029	Autres enseignements professionnels et techniques Ecole Provinciale Secondaire d'Infirmiers (EPSI)	7.501,00	250 000			257 501
735030	Autres enseignements professionnels et techniques Ecole Hôtelière Provinciale (EHPN)	817.500,00	4 329 542			5 147 042
735031	Autres enseignements professionnels et techniques Chateau de Namur					
735034	Autres enseignements professionnels et techniques Ecole Secondaire Provinciale d'Andenne (ESPA)	99.901,00	359 787			459 688
735079	Autres enseignements professionnels et techniques Ecole d'Elevage et d'Equitation de Gesves (EPEEG)	519.751,00	220 000			739 751
735112	Autres enseignements professionnels et techniques Ecole des Métiers et des Arts (EMAP)	68.397,00	195 000			263 397
741028	Enseignement supérieur non universitaire Ecole de Saint Quentin					
741076	Enseignement supérieur non universitaire HEPN-Soins Infirmiers et Secrétariat de Direction					
741077	Enseignement supérieur non universitaire HEPN-Gestion Hôtelière					
741078	Enseignement supérieur non universitaire HEPN-Section Agronomique					
741081	Enseignement supérieur non universitaire Haute Ecole (HEPN)	608.500,00	9 040 411			9 648 911
760039	Complexes provinciaux de délassement Chevetogne					
761057	Formation de la jeunesse Centre Marionnette					
761080	Formation de la jeunesse Citoyenneté					
762037	Culture et Loisirs Service de la Culture	262.000,00	20 000			282 000
762040	Culture et Loisirs ASPASC Programmation et Développement Territorial					
762041	Culture et Loisirs Musées					
762059	Culture et Loisirs Service de la Culture - Théâtre pour Amateurs					
762074	Culture et Loisirs ASPASC Programmation et Développement Territorial					
762075	Culture et Loisirs Asbl 'Mon jouet pour un ami'					
762090	Culture et Loisirs Service des Relations Publiques : Audio-Visuel					

Récapitulation

RECETTES ORDINAIRES

	FONCTIONS SOUS FONCTIONS	PRESTATIONS 000/60	TRANSFERTS 000/61	DETTE 000/62	FACT.INTERNE 000/64	TOTAL 000/63
762095	Culture et Loisirs ASPASC : Service du Patrimoine Culturel					
762119	Culture et Loisirs Service de la Culture - Office des Métiers d'Art					
762120	Culture et Loisirs Service de la Culture - Média 10/10					
764045	Sports et éducation physique Dir. des Affaires Sociales et Sanitaires (DASS)					356 207
767038	Bibliothèques publiques Service de la Culture - Bibliothèque	21.250,00	334 957			
771041	Musées Musées					
771106	Musées Service de la Culture - Musée Rops					916 315
771107	Musées Service des Musées et du Patrimoine Culturel	147.500,00	768 815			
772059	Théâtres, spectacles, concerts, ballets, opéras, sociétés de musique etc. Théâtre pour Amateurs					
773042	Edifices historiques et artistiques, monuments classés ASPASC programmation et Développement Territorial					
774037	Arts graphiques Service Culturel					
774042	Arts graphiques Beaux Arts					
780043	Radio, Télévision, Presse Télédistribution					
790044	Cultes Cultes					
801045	Action sociale Le Vivre Mieux - Pôle Santé et Société		1 584 837			
801051	Action sociale Adm. Act. Sociale-Santé-Logement					1 584 837
801075	Action sociale Mon jouet pour un ami					
801108	Action sociale Habitat Permanent en Zone Touristique					
801109	Action sociale Fondation Lacroix					
802127	Action sociale et sensibilisation au développement durable Transition territoriale					
811111	Action Sociale Observation, Programme et Développement Territoria	5.000,00	319 600			
831046	Assistance sociale Aide Sociale					324 600
831056	Assistance sociale Service Social		3 000			
833045	Soins pour les handicapés Le Vivre Mieux - Action Sociale					
833046	Soins pour les handicapés Le Vivre Mieux - Aide Sociale					3 000
834046	Personnes âgées Le Vivre Mieux - Aide Sociale					
835045	Enfance et jeunesse Dir. des Aff. Sociales et Sanitaires (Vivre Mieux)					
835062	Enfance et jeunesse Le Vivre Mieux - S.A.I.L.F.E.					
840046	Recettes et dépenses non ventilables Aide Sociale					
840047	Recettes et dépenses non ventilables Aide Familiale					
840053	Recettes et dépenses non ventilables Aide à l'asbl Service Social					
840062	Recettes et dépenses non ventilables Centre de Coordination de la Petite Enfance					

Récapitulation

RECETTES ORDINAIRES

	FONCTIONS SOUS FONCTIONS	PRESTATIONS 000/60	TRANSFERTS 000/61	DETTE 000/62	FACT.INTERNE 000/64	TOTAL 000/63
840101	Recettes et dépenses non ventilables Service Logement et Habitat - Prêts Sociaux					
844045	Aides familiales - Crèches - Primes supplémentaires Dir. des Aff. Sociales et Sanitaires (Vivre Mieux)			43 334		43 334
844047	Aides familiales - Crèches - Primes supplémentaires Le Vivre Mieux - Aide Familiale					
844051	Aides familiales - Crèches - Primes supplémentaires Adm.Santé Publique - Action Sociale et Culturelle					
844071	Aides familiales - Crèches - Primes supplémentaires Le Vivre Mieux - I.M.A.J.E.					
861063	Protection du travail (Institution pour la protection du travail) Service de Prévention		98 983			98 983
870045	Santé publique et hygiène publique - Recettes et dépenses non ventilables Direction des Affaires Sociales et Sanitaires					
870049	Santé publique et hygiène publique - Recettes et dépenses non ventilables Le Vivre Mieux - Pôle de la Santé Scolaire		4 942 420			4 942 420
870050	Santé publique et hygiène publique - Recettes et dépenses non ventilables Biologie et Santé Publique					
870051	Santé publique et hygiène publique - Recettes et dépenses non ventilables ASPASC - Adm. Santé Pub.-Action Sociale et Cult.		1 183			1 183
870064	Santé publique et hygiène publique - Recettes et dépenses non ventilables Aide Médicale Urgente					
870083	Santé publique et hygiène publique - Recettes et dépenses non ventilables Direction Santé Publique - Prévention et Promotion					
870089	Santé publique et hygiène publique - Recettes et dépenses non ventilables Aide Logistique à l'Asbl Celops					
870111	Santé publique et hygiène publique - Recettes et dépenses non ventilables Observ. Santé Social Logement					
870116	Santé publique et hygiène publique - Recettes et dépenses non ventilables Le Vivre Mieux - Pôle de la Santé Mentale	251.000,00	4 047 888			4 298 888
870117	Santé publique et hygiène publique - Recettes et dépenses non ventilables Le Vivre Mieux - Direction et Pôle Transversal	51.670,00				51 670
871051	Médecine sociale et préventive Coordination					
872052	Etablissements de soins C.H.R. & Ex C.H.P.					
872053	Etablissements de soins Médico-Social					
872064	Etablissements de soins Aide Médicale Urgente					
874054	Distribution d'eau Distribution d'Eau					
875002	Désinfection nettoyage RECETTES ET DEPENSES GENERALES					
875125	Désinfection nettoyage RECOUVREMENT					
878018	Funérailles Economique					
879067	Milieu, environnement, lutte contre les nuisances sonores Fondation Gouverneur Close					
879094	Milieu, environnement, lutte contre les nuisances sonores Haute-Meuse, Lesse, Molinegée et Affluents					
879113	Milieu, environnement, lutte contre les nuisances sonores Environnement					
922055	Habitations sociales et politique foncière du logement Service Habitat	1.000,00	4 000	494 500		499 500
922108	Habitations sociales et politique foncière du logement Service Habitat - HAPET					
929109	Autres activités Service Habitat - SAMI					
	Total RECETTES ORDINAIRES	5.763.558,00	184 913 222	1 300 201		191 976 981

Récapitulation

DEPENSES ORDINAIRES

	FONCTIONS SOUS FONCTIONS	PERSONNEL 000/70	FONCTIONNEMENT 000/71	TRANSFERTS 000/72	FACT.INTERNE 000/74	DETTE 000/7X	TOTAL 000/73
000001	Recettes et dépenses non ventilables Exercices Antérieurs						
000002	Recettes et dépenses non ventilables Recettes et Dépenses Générales		1 021 671	11 000		8 500	1 041 171
000006	Recettes et dépenses non ventilables Personnel Provincial	550.000,00					550 000
000125	Recettes et dépenses non ventilables Récupération créances non fiscales						
010002	Dettes publiques non imputables aux fonctions Recettes et Dépenses Générales						
021003	Fonds des provinces : répartition générale Fonds-Taxes						
026003	Compensation pour la non-perception de recettes fiscales diverses Fonds-Taxes						
040003	Impôts et taxes Fonds-Taxes		49 000	11 000		112 230	172 230
050004	Assurances non imputables aux fonctions Assurances		1 074 600				1 074 600
060002	Prélèvements Recettes et Dépenses Générales						
060003	Prélèvements Taxes Provinciales						
060006	Prélèvements Personnel Provincial						
060012	Prélèvements Patrimoine						
060018	Prélèvements Economique						
060037	Prélèvements Service de la Culture						
060039	Prélèvements Domaine Provincial de Chevetogne						
060040	Prélèvements Culture-Loisirs						
060041	Prélèvements Musées						
060042	Prélèvements Arts Graphiques - Beaux-Arts						
060045	Prélèvements Dir. des Affaires Sociales et Sanitaires (DASS)						
060047	Prélèvements Aide Familiale						
060052	Prélèvements C.H.R. & Ex C.H.P.						
060053	Prélèvements Médico-Social						
060055	Prélèvements Logement						
060060	Prélèvements Culture-Loisirs						
060072	Prélèvements Admini. provinciale de l'ens. et de la formation						
060081	Prélèvements Haute-Ecole						
060093	Prélèvements Service de l'Informatique et des Télécom.						
060097	Prélèvements Services d'incendie						
060101	Prélèvements Prêts Sociaux						
060106	Prélèvements Musée Rops						

Récapitulation

DEPENSES ORDINAIRES

060107	Prélèvements Service des Musées en Province de Namur						
--------	--	--	--	--	--	--	--

Récapitulation

DEPENSES ORDINAIRES

	FONCTIONS SOUS FONCTIONS	PERSONNEL 000/70	FONCTIONNEMENT 000/71	TRANSFERTS 000/72	FACT.INTERNE 000/74	DETTE 000/7X	TOTAL 000/73
060108	Prélèvements Habitat permanent en zones touristiques (HAPET)						
101005	Autorités politiques provinciales Autorités Provinciales	3.051.930,00	65 752	85 750		71 977	3 275 409
104002	Services administratifs centraux Recettes et Dépenses Générales	2.044.000,00	50			41 036	2 085 086
104005	Services administratifs centraux Autorités Provinciales		3 500				3 500
104006	Services administratifs centraux Personnel Provincial	26.837.995,00		3 000			26 840 995
104007	Services administratifs centraux Affaires Générales	951.623,00	501				952 124
104009	Services administratifs centraux Comité de Direction	423.769,00	2 500				426 269
104053	Services administratifs centraux Médico-Social	223.957,00					223 957
104056	Services administratifs centraux Commission des Affaires Sociales						
104068	Services administratifs centraux Pers. à Dispo. du Gouverneur	109.262,00	50	120 000			229 312
104069	Services administratifs centraux Pers. à Dispo. Etat - Cté - Region						
104070	Services administratifs centraux Service Com	1.046.649,00	279 151			12 434	1 338 234
104072	Services administratifs centraux Administration Enseignement						
104084	Services administratifs centraux Services Juridiques	292.301,00	273 540				565 841
104085	Services administratifs centraux Services Financiers et Comptables						
104086	Services administratifs centraux Service Communs Apg - Finances						
104094	Services administratifs centraux Haute-Meuse, Lesse, Molinee						
104104	Services administratifs centraux Encadr. du Conseil Provincial						
104122	Services administratifs centraux Sanctions Administratives	663.117,00	1 200				664 317
104124	Services administratifs centraux Cellule des Marchés Publics	466.647,00	5 000				471 647
104126	Services administratifs centraux Service des Facilities	1.097.472,00	704 340				1 801 812
104128	Services administratifs centraux Service du Nettoyage	4.080.716,00	218 740	4 200			4 303 656
105005	Cérémonial officiel Autorités Provinciales	910,00	68 500				69 410
106006	Formation administrative générale Personnel Provincial						
106010	Formation administrative générale Cours de Sc. Adm. et Formations Continues						
106082	Formation administrative générale Institut Provincial de Formation						
106100	Formation administrative générale Ecole d'Administration et de Pédagogie - EPA	463.733,00	78 036				541 769
106118	Formation administrative générale IPF - Appui Formation						
120086	Recettes et dépenses non ventilables Services Communs APG - Finances		610 000			43 577	653 577
120103	Recettes et dépenses non ventilables Service Stratégie transversale et Conseils	245.732,00	43 720				289 452
121085	Services fiscaux et financiers Services du Directeur Financier	2.095.386,00	37 150				2 132 536
124012	Patrimoine privé Patrimoine		4 618 900			1 040 030	5 658 930

Récapitulation

DEPENSES ORDINAIRES

	FONCTIONS SOUS FONCTIONS	PERSONNEL 000/70	FONCTIONNEMENT 000/71	TRANSFERTS 000/72	FACT.INTERNE 000/74	DETTE 000/7X	TOTAL 000/73
124085	Patrimoine privé Services Financiers et Comptables						
124088	Patrimoine privé Campus Provincial		166 100	59 532		723 688	949 320
124092	Patrimoine privé Service des Assurances et du Patrimoine	283.066,00	400			2 414	285 880
124114	Patrimoine privé Cité Administrative						
131066	Service du personnel, service social du personnel, service médical du travail, réfectoire du personnel Mess Provincial					62 883	62 883
131087	Service du personnel, service social du personnel, service médical du travail, réfectoire du personnel Service de Gestion des Ressources	1.574.974,00	190 600				1 765 574
131100	Service du personnel, service social du personnel, service médical du travail, réfectoire du personnel Service du Bien-Etre au Travail						
131102	Service du personnel, service social du personnel, service médical du travail, réfectoire du personnel Service de Gestion des Ressources						
133105	Archives, documentation, bibliothèque administrative centrale Centre de Document. et Archives	186.150,00	24 250				210 400
134008	Imprimerie Imprimerie	232.446,00	12 001			11 250	255 697
136002	Parc automobile Recettes et Dépenses Générales		7 000				7 000
136005	Parc automobile Autorités Provinciales		100 000				100 000
137013	Service des bâtiments Service Technique du Patrimoine Immobilier	1.033.309,00	216 100			192 338	1 441 747
137014	Service des bâtiments Equipe d'Entretien	1.447.235,00	96 800			7 851	1 551 886
139093	Service informatique général Informatique et Telecommunications	1.004.195,00	1 446 582			38 980	2 489 757
140046	Recettes et dépenses non ventilables Aide Sociale						
150098	Recettes et dépenses non ventilables Relations Extér. et Internation.						
153098	Projets autres de coopération internationale Politique Extérieure						
160040	Recettes et dépenses non ventilables Culture-Loisirs						
160098	Recettes et dépenses non ventilables Politique Etrangère						
323007	Cours d'assises, cour du travail, tribunal de 1ère instance, tribunal de commerce Affaires Générales						
335015	Ecole de police Académie de Police						
335065	Ecole de police Ecole du Feu						
335082	Ecole de police Institut Provincial de Formation						
335096	Ecole de police Cours pour Ambulanciers						
335121	Ecole de police Académie de Police	1.709.627,00	169 000	120 002		183 059	2 181 688
351011	Services d'incendie Zones de Secours			20 246 881		16 716	20 263 597
351097	Services d'incendie Services d'incendie						
351110	Services d'incendie Centre de Formation Pratique Ecole du Feu						
353065	Ecole de Formation Sécurité Civile Ecole du Feu						
353082	Ecole de Formation Sécurité Civile Ecoles Provinciales de Sécurité Civile - AMU					5 586	5 586
353096	Ecole de Formation Sécurité Civile Formation à l'Aide Médicale Urgente						

Récapitulation

DEPENSES ORDINAIRES

	FONCTIONS SOUS FONCTIONS	PERSONNEL 000/70	FONCTIONNEMENT 000/71	TRANSFERTS 000/72	FACT. INTERNE 000/74	DETTE 000/7X	TOTAL 000/73
353110	Ecole de Formation Sécurité Civile Ecoles Provinciales de Sécurité Civile	1.379.941,00	162 820			176 318	1 719 079
420016	Recettes et dépenses non ventilables (services administratifs et techniques) Service Technique Provincial	3.457.689,00	280 250			29 149	3 767 088
421016	Travaux d'infrastructure aux routes Service Technique Provincial					222 478	222 478
422016	Services de métros, trams et autobus (régies, Intercommunales, SNCV ...) Gares d'autobus et abris Service Technique Provincial					6 245	6 245
451023	Aéroports Tourisme						
482016	Travaux d'infrastructure hydraulique - bassins d'orage - Stations d'épuration Service Technique Provincial			250 000			250 000
484016	Cours d'eau non navigables - Curage Service Technique Provincial						
484017	Cours d'eau non navigables - Curage Hydraulique		520 000	55 001		270 255	845 256
511018	Etudes de zonings industriels ou commerciaux, etc (effectués par exemple par les conseils économiques) Economique						
521018	Bourses de commerce, halles, marchés, foires et expositions commerciales Economique						
524019	Formation professionnelle Classes Moyennes						
524025	Formation professionnelle Agriculture						
530018	Industries - Promotion industrielle, zonings industriels Economique			5 658 492			5 658 492
551016	Gaz Service Technique Provincial						
562021	Service provincial du tourisme - Promotion touristique Villages de Vacances						
562022	Service provincial du tourisme - Promotion touristique Office Prov. de Promotion et Gestion Touristique					14 533	14 533
562023	Service provincial du tourisme - Promotion touristique Tourisme						
562025	Service provincial du tourisme - Promotion touristique Agriculture						
569018	Autres activités Economique						
569021	Autres activités Villages de Vacances						
569023	Autres activités Tourisme						
569025	Autres activités Agriculture						
610024	Recherche scientifique pour le développement agricole Office Provincial Agricole	874.379,00	203 279	49 500		75 110	1 202 268
610115	Recherche scientifique pour le développement agricole Pôle Fromager					23 849	23 849
620025	Recettes et dépenses non ventilables Agriculture						
623025	Elevage Agriculture					815	815
623039	Elevage Chevetogne						
630025	Remembrement Agriculture						
701026	Services administratifs de l'enseignement - Pouvoir organisateur Administration Enseignement et Culture						
701072	Services administratifs de l'enseignement - Pouvoir organisateur Admin. de l'Enseignement et de la Formation	1.699.175,00	364 310	31 001			2 094 486
701118	Services administratifs de l'enseignement - Pouvoir organisateur Service Appui Formation		15 500				15 500
701123	Services administratifs de l'enseignement - Pouvoir organisateur Structure Faitière - Enseignement Secondaire	10.260.573,00	94 801				10 355 374

Récapitulation

DEPENSES ORDINAIRES

	FONCTIONS SOUS FONCTIONS	PERSONNEL 000/70	FONCTIONNEMENT 000/71	TRANSFERTS 000/72	FACT. INTERNE 000/74	DETTE 000/7X	TOTAL 000/73
706027	Centre psychotechnique d'orientation professionnelle Institut d'Orientation et Guidance						
722058	Enseignement primaire Chevetogne - Classes de Forêt						
722061	Enseignement primaire Classes du Patrimoine						
722091	Enseignement primaire Service d'Education Relative à l'Environnement						
732028	Enseignement agricole et horticole Ecole Prov. d'Agronomie et des Sciences de Ciney	9.848.176,00	1 230 145			432 033	11 510 354
732060	Enseignement agricole et horticole Ferme de St-Quentin	407.700,00	356 170			77 220	841 090
733032	Formation générale d'enseignants - Ecole de pédagogie Ecole de Cadres						
733033	Formation générale d'enseignants - Ecole de pédagogie Institut Supérieur de Formation Socio-Educative						
733035	Formation générale d'enseignants - Ecole de pédagogie Ecole d'Administration et de Pédagogie - ISPN	102.665,00	46 561				149 226
733037	Formation générale d'enseignants - Ecole de pédagogie Service Culturel						
733099	Formation générale d'enseignants - Ecole de pédagogie Institut Provincial de Formation Sociale	4.259.449,00	130 460			75	4 389 984
735029	Autres enseignements professionnels et techniques Ecole Provinciale Secondaire d'Infirmiers (EPSI)	128.628,00	100 767			8 194	237 589
735030	Autres enseignements professionnels et techniques Ecole Hôtelière Provinciale (EHPN)	5.309.079,00	1 017 236			320 951	6 647 266
735031	Autres enseignements professionnels et techniques Chateau de Namur			119 000		89 847	208 847
735034	Autres enseignements professionnels et techniques Ecole Secondaire Provinciale d'Andenne (ESPA)	400.960,00	353 497			111 475	865 932
735079	Autres enseignements professionnels et techniques Ecole d'Elevage et d'Equitation de Gesves (EPEEG)	783.001,00	510 794	9 000		195 003	1 497 798
735112	Autres enseignements professionnels et techniques Ecole des Métiers et des Arts (EMAP)	245.176,00	268 309			34 764	548 249
741028	Enseignement supérieur non universitaire Ecole de Saint Quentin						
741076	Enseignement supérieur non universitaire HEPN-Soins Infirmiers et Secrétariat de Direction						
741077	Enseignement supérieur non universitaire HEPN-Gestion Hôtelière						
741078	Enseignement supérieur non universitaire HEPN-Section Agronomique						
741081	Enseignement supérieur non universitaire Haute Ecole (HEPN)	9.425.476,00	587 950			197 689	10 211 115
760039	Complexes provinciaux de délassement Chevetogne			4 833 917			4 833 917
761057	Formation de la jeunesse Centre Marionnette						
761080	Formation de la jeunesse Citoyenneté						
762037	Culture et Loisirs Service de la Culture	3.493.773,00	1 057 900			1 641 384	6 193 057
762040	Culture et Loisirs ASPASC Programmation et Développement Territorial			1 155 020		251 331	1 406 351
762041	Culture et Loisirs Musées						
762059	Culture et Loisirs Service de la Culture - Théâtre pour Amateurs						
762074	Culture et Loisirs ASPASC Programmation et Développement Territorial					1 873	1 873
762075	Culture et Loisirs Asbl 'Mon jouet pour un ami'						
762090	Culture et Loisirs Service des Relations Publiques : Audio-Visuel					8 461	8 461

Récapitulation

DEPENSES ORDINAIRES

	FONCTIONS SOUS FONCTIONS	PERSONNEL 000/70	FONCTIONNEMENT 000/71	TRANSFERTS 000/72	FACT.INTERNE 000/74	DETTE 000/7X	TOTAL 000/73
762095	Culture et Loisirs ASPASC : Service du Patrimoine Culturel						
762119	Culture et Loisirs Service de la Culture - Office des Métiers d'Art						
762120	Culture et Loisirs Service de la Culture - Média 10/10						
764045	Sports et éducation physique Dir. des Affaires Sociales et Sanitaires (DASS)						
767038	Bibliothèques publiques Service de la Culture - Bibliothèque	1.022.784,00	244 696			53 075	1 320 555
771041	Musées Musées					2 469	2 469
771106	Musées Service de la Culture - Musée Rops						
771107	Musées Service des Musées et du Patrimoine Culturel	2.290.480,00	634 069	100 000		144 783	3 169 332
772059	Théâtres, spectacles, concerts, ballets, opéras, sociétés de musique etc. Théâtre pour Amateurs						
773042	Édifices historiques et artistiques, monuments classés ASPASC programmation et Développement Territorial					7 827	7 827
774037	Arts graphiques Service Culturel						
774042	Arts graphiques Beaux Arts						
780043	Radio, Télévision, Presse Télédistribution						
790044	Cultes Cultes			908 678		30 081	938 759
801045	Action sociale Le Vivre Mieux - Pôle Santé et Société	2.346.013,00	467 832	40 001		5 950	2 859 796
801051	Action sociale Adm. Act. Sociale-Santé-Logement						
801075	Action sociale Mon jouet pour un ami						
801108	Action sociale Habitat Permanent en Zone Touristique						
801109	Action sociale Fondation Lacroix						
802127	Action sociale et sensibilisation au développement durable Transition territoriale	517.451,00	201 000	100 000			818 451
811111	Action Sociale Observation, Programme et Développement Territoria	727.068,00	25 230				752 298
831046	Assistance sociale Aide Sociale						
831056	Assistance sociale Service Social			40 000			40 000
833045	Soins pour les handicapés Le Vivre Mieux - Action Sociale						
833046	Soins pour les handicapés Le Vivre Mieux - Aide Sociale					20 955	20 955
834046	Personnes âgées Le Vivre Mieux - Aide Sociale						
835045	Enfance et jeunesse Dir. des Aff. Sociales et Sanitaires (Vivre Mieux)			3 400			3 400
835062	Enfance et jeunesse Le Vivre Mieux - S.A.I.L.F.E.						
840046	Recettes et dépenses non ventilables Aide Sociale						
840047	Recettes et dépenses non ventilables Aide Familiale						
840053	Recettes et dépenses non ventilables Aide à l'asbl Service Social						
840062	Recettes et dépenses non ventilables Centre de Coordination de la Petite Enfance						

Récapitulation

DEPENSES ORDINAIRES

	FONCTIONS SOUS FONCTIONS	PERSONNEL 000/70	FONCTIONNEMENT 000/71	TRANSFERTS 000/72	FACT.INTERNE 000/74	DETTE 000/7X	TOTAL 000/73
840101	Recettes et dépenses non ventilables Service Logement et Habitat - Prêts Sociaux						
844045	Aides familiales - Crèches - Primes supplémentaires Dir. des Aff. Sociales et Sanitaires (Vivre Mieux)			730 000		5 272	735 272
844047	Aides familiales - Crèches - Primes supplémentaires Le Vivre Mieux - Aide Familiale						
844051	Aides familiales - Crèches - Primes supplémentaires Adm.Santé Publique - Action Sociale et Culturelle						
844071	Aides familiales - Crèches - Primes supplémentaires Le Vivre Mieux - I.M.A.J.E.						
861063	Protection du travail (Institution pour la protection du travail) Service de Prévention	358.578,00	17 275				375 853
870045	Santé publique et hygiène publique - Recettes et dépenses non ventilables Direction des Affaires Sociales et Sanitaires						
870049	Santé publique et hygiène publique - Recettes et dépenses non ventilables Le Vivre Mieux - Pôle de la Santé Scolaire	6.124.292,00	880 900			601	7 005 793
870050	Santé publique et hygiène publique - Recettes et dépenses non ventilables Biologie et Santé Publique						
870051	Santé publique et hygiène publique - Recettes et dépenses non ventilables ASPASC - Adm. Santé Pub.-Action Sociale et Cult.	61.640,00				11 141	72 781
870064	Santé publique et hygiène publique - Recettes et dépenses non ventilables Aide Médicale Urgente						
870083	Santé publique et hygiène publique - Recettes et dépenses non ventilables Direction Santé Publique - Prévention et Promotion					2 338	2 338
870089	Santé publique et hygiène publique - Recettes et dépenses non ventilables Aide Logistique à l'Asbl Celops						
870111	Santé publique et hygiène publique - Recettes et dépenses non ventilables Observ. Santé Social Logement						
870116	Santé publique et hygiène publique - Recettes et dépenses non ventilables Le Vivre Mieux - Pôle de la Santé Mentale	6.582.445,00	1 172 310	10 000			7 764 755
870117	Santé publique et hygiène publique - Recettes et dépenses non ventilables Le Vivre Mieux - Direction et Pôle Transversal	1.201.906,00	35 602			972 929	2 210 437
871051	Médecine sociale et préventive Coordination						
872052	Etablissements de soins C.H.R. & Ex C.H.P.			85 200			85 200
872053	Etablissements de soins Médico-Social						
872064	Etablissements de soins Aide Médicale Urgente						
874054	Distribution d'eau Distribution d'Eau			940 298			940 298
875002	Désinfection nettoyage RECETTES ET DEPENSES GENERALES						
875125	Désinfection nettoyage RECOUVREMENT						
878018	Funérailles Economique					996	996
879067	Milieu, environnement, lutte contre les nuisances sonores Fondation Gouverneur Close						
879094	Milieu, environnement, lutte contre les nuisances sonores Haute-Meuse, Lesse, Molinee et Affluents						
879113	Milieu, environnement, lutte contre les nuisances sonores Environnement					729	729
922055	Habitations sociales et politique foncière du logement Service Habitat		10 500	4 200			14 700
922108	Habitations sociales et politique foncière du logement Service Habitat - HAPET						
929109	Autres activités Service Habitat - SAMI						
	Total DEPENSES ORDINAIRES	125.424.698,00	22 574 897	35 784 073		8 022 747	191 806 415

Récapitulation

RECETTES EXTRAORDINAIRES

	FONCTIONS SOUS FONCTIONS	TRANSFERTS 000/80	INVESTISSEMENTS 000/81	DETTE 000/82	FACT.INTERNE 000/84	TOTAL 000/83
000001	Recettes et dépenses non ventilables Exercices Antérieurs					
000002	Recettes et dépenses non ventilables Recettes et Dépenses Générales					
000006	Recettes et dépenses non ventilables Personnel Provincial					
000125	Recettes et dépenses non ventilables Récupération créances non fiscales					
010002	Dettes publiques non imputables aux fonctions Recettes et Dépenses Générales					
021003	Fonds des provinces : répartition générale Fonds-Taxes					
026003	Compensation pour la non-perception de recettes fiscales diverses Fonds-Taxes					
040003	Impôts et taxes Fonds-Taxes					
050004	Assurances non imputables aux fonctions Assurances					
060002	Prélèvements Recettes et Dépenses Générales					
060003	Prélèvements Taxes Provinciales					
060006	Prélèvements Personnel Provincial					
060012	Prélèvements Patrimoine					
060018	Prélèvements Economique					
060037	Prélèvements Service de la Culture					
060039	Prélèvements Domaine Provincial de Chevetogne					
060040	Prélèvements Culture-Loisirs					
060041	Prélèvements Musées					
060042	Prélèvements Arts Graphiques - Beaux-Arts					
060045	Prélèvements Dir. des Affaires Sociales et Sanitaires (DASS)					
060047	Prélèvements Aide Familiale					
060052	Prélèvements C.H.R. & Ex C.H.P.					
060053	Prélèvements Médico-Social					
060055	Prélèvements Logement					
060060	Prélèvements Culture-Loisirs					
060072	Prélèvements Admini. provinciale de l'ens. et de la formation					
060081	Prélèvements Haute-Ecole					
060093	Prélèvements Service de l'Informatique et des Télécom.					
060097	Prélèvements Services d'incendie					
060101	Prélèvements Prêts Sociaux					
060106	Prélèvements Musée Rops					
060107	Prélèvements Service des Musées en Province de Namur					

Récapitulation

RECETTES EXTRAORDINAIRES

	FONCTIONS SOUS FONCTIONS	TRANSFERTS 000/80	INVESTISSEMENTS 000/81	DETTE 000/82	FACT.INTERNE 000/84	TOTAL 000/83
060108	Prélèvements Habitat permanent en zones touristiques (HAPET)					
101005	Autorités politiques provinciales Autorités Provinciales					
104002	Services administratifs centraux Recettes et Dépenses Générales					
104005	Services administratifs centraux Autorités Provinciales					
104006	Services administratifs centraux Personnel Provincial					
104007	Services administratifs centraux Affaires Générales					
104009	Services administratifs centraux Comité de Direction					
104053	Services administratifs centraux Médico-Social					
104056	Services administratifs centraux Commission des Affaires Sociales					
104068	Services administratifs centraux Pers. à Dispo. du Gouverneur					
104069	Services administratifs centraux Pers. à Dispo. Etat - Cté - Region					
104070	Services administratifs centraux Service Com					
104072	Services administratifs centraux Administration Enseignement					
104084	Services administratifs centraux Services Juridiques					
104085	Services administratifs centraux Services Financiers et Comptables					
104086	Services administratifs centraux Service Communs Apg - Finances					
104094	Services administratifs centraux Haute-Meuse, Lesse, Molignée					
104104	Services administratifs centraux Encadr. du Conseil Provincial					
104122	Services administratifs centraux Sanctions Administratives					
104124	Services administratifs centraux Cellule des Marchés Publics					
104126	Services administratifs centraux Service des Facilities					
104128	Services administratifs centraux Service du Nettoyage					
105005	Cérémonial officiel Autorités Provinciales					
106006	Formation administrative générale Personnel Provincial					
106010	Formation administrative générale Cours de Sc. Adm. et Formations Continues					
106082	Formation administrative générale Institut Provincial de Formation					
106100	Formation administrative générale Ecole d'Administration et de Pédagogie - EPA					
106118	Formation administrative générale IPF - Appui Formation					
120086	Recettes et dépenses non ventilables Services Communs APG - Finances					
120103	Recettes et dépenses non ventilables Service Stratégie transversale et Conseils					
121085	Services fiscaux et financiers Services du Directeur Financier					
124012	Patrimoine privé Patrimoine			2 022 000		2 022 000

Récapitulation

RECETTES EXTRAORDINAIRES

	FONCTIONS SOUS FONCTIONS	TRANSFERTS 000/80	INVESTISSEMENTS 000/81	DETTE 000/82	FACT.INTERNE 000/84	TOTAL 000/83
124085	Patrimoine privé Services Financiers et Comptables					560 000
124088	Patrimoine privé Campus Provincial			560 000		
124092	Patrimoine privé Service des Assurances et du Patrimoine					
124114	Patrimoine privé Cité Administrative					
131066	Service du personnel, service social du personnel, service médical du travail, réfectoire du personnel Mess Provincial					
131087	Service du personnel, service social du personnel, service médical du travail, réfectoire du personnel Service de Gestion des Ressources Humaines					
131100	Service du personnel, service social du personnel, service médical du travail, réfectoire du personnel Service du Bien-Etre au Travail					
131102	Service du personnel, service social du personnel, service médical du travail, réfectoire du personnel Service de Gestion des Ressources Humaines					
133105	Archives, documentation, bibliothèque administrative centrale Centre de Document. et Archives					
134008	Imprimerie Imprimerie					
136002	Parc automobile Recettes et Dépenses Générales					615 300
136005	Parc automobile Autorités Provinciales					
137013	Service des bâtiments Service Technique du Patrimoine Immobilier					
137014	Service des bâtiments Equipe d'Entretien					
139093	Service informatique général Informatique et Telecommunications			615 300		
140046	Recettes et dépenses non ventilables Aide Sociale					
150098	Recettes et dépenses non ventilables Relations Extér. et Internation.					
153098	Projets autres de coopération internationale Politique Extérieure					
160040	Recettes et dépenses non ventilables Culture-Loisirs					
160098	Recettes et dépenses non ventilables Politique Etrangère					
323007	Cours d'assises, cour du travail, tribunal de 1ère instance, tribunal de commerce Affaires Générales					245 000
335015	Ecole de police Académie de Police					
335065	Ecole de police Ecole du Feu					
335082	Ecole de police Institut Provincial de Formation					
335096	Ecole de police Cours pour Ambulanciers					
335121	Ecole de police Académie de Police			245 000		
351011	Services d'incendie Zones de Secours					
351097	Services d'incendie Services d'incendie					
351110	Services d'incendie Centre de Formation Pratique Ecole du Feu					
353065	Ecole de Formation Sécurité Civile Ecole du Feu					
353082	Ecole de Formation Sécurité Civile Ecoles Provinciales de Sécurité Civile - AMU					
353096	Ecole de Formation Sécurité Civile Formation à l'Aide Médicale Urgente					

Récapitulation

RECETTES EXTRAORDINAIRES

	FONCTIONS SOUS FONCTIONS	TRANSFERTS 000/80	INVESTISSEMENTS 000/81	DETTE 000/82	FACT.INTERNE 000/84	TOTAL 000/83
353110	Ecole de Formation Sécurité Civile Ecoles Provinciales de Sécurité Civile					570 000
420016	Recettes et dépenses non ventilables (services administratifs et techniques) Service Technique Provincial					
421016	Travaux d'infrastructure aux routes Service Technique Provincial					
422016	Services de métros, trams et autobus (régies, Intercommunales, SNCV ...) Gares d'autobus et abris Service Technique Provincial					
451023	Aéroports Tourisme					
482016	Travaux d'infrastructure hydraulique - bassins d'orage - Stations d'épuration Service Technique Provincial					
484016	Cours d'eau non navigables - Curage Service Technique Provincial					
484017	Cours d'eau non navigables - Curage Hydraulique			570 000		
511018	Etudes de zonings industriels ou commerciaux, etc (effectués par exemple par les conseils économiques) Economique					
521018	Bourses de commerce, halles, marchés, foires et expositions commerciales Economique					
524019	Formation professionnelle Classes Moyennes					
524025	Formation professionnelle Agriculture					
530018	Industries - Promotion industrielle, zonings industriels Economique					
551016	Gaz Service Technique Provincial					
562021	Service provincial du tourisme - Promotion touristique Villages de Vacances					
562022	Service provincial du tourisme - Promotion touristique Office Prov. de Promotion et Gestion Touristique					
562023	Service provincial du tourisme - Promotion touristique Tourisme					
562025	Service provincial du tourisme - Promotion touristique Agriculture					
569018	Autres activités Economique					
569021	Autres activités Villages de Vacances					
569023	Autres activités Tourisme					
569025	Autres activités Agriculture					
610024	Recherche scientifique pour le développement agricole Office Provincial Agricole					
610115	Recherche scientifique pour le développement agricole Pôle Fromager					
620025	Recettes et dépenses non ventilables Agriculture					
623025	Elevage Agriculture					
623039	Elevage Chevetogne					
630025	Remembrement Agriculture					
701026	Services administratifs de l'enseignement - Pouvoir organisateur Administration Enseignement et Culture					
701072	Services administratifs de l'enseignement - Pouvoir organisateur Admin. de l'Enseignement et de la Formation					
701118	Services administratifs de l'enseignement - Pouvoir organisateur Service Appui Formation					
701123	Services administratifs de l'enseignement - Pouvoir organisateur Structure Faïtière - Enseignement Secondaire					

Récapitulation

RECETTES EXTRAORDINAIRES

	FONCTIONS SOUS FONCTIONS	TRANSFERTS 000/80	INVESTISSEMENTS 000/81	DETTE 000/82	FACT.INTERNE 000/84	TOTAL 000/83
706027	Centre psychotechnique d'orientation professionnelle Institut d'Orientation et Guidance					
722058	Enseignement primaire Chevetogne - Classes de Forêt					
722061	Enseignement primaire Classes du Patrimoine					
722091	Enseignement primaire Service d'Education Relative à l'Environnement					
732028	Enseignement agricole et horticole Ecole Prov. d'Agronomie et des Sciences de Ciney	238.400,00		419 520		657 920
732060	Enseignement agricole et horticole Ferme de St-Quentin					
733032	Formation générale d'enseignants - Ecole de pédagogie Ecole de Cadres					
733033	Formation générale d'enseignants - Ecole de pédagogie Institut Supérieur de Formation Socio-Educative					
733035	Formation générale d'enseignants - Ecole de pédagogie Ecole d'Administration et de Pédagogie - ISPN					
733037	Formation générale d'enseignants - Ecole de pédagogie Service Culturel					
733099	Formation générale d'enseignants - Ecole de pédagogie Institut Provincial de Formation Sociale					
735029	Autres enseignements professionnels et techniques Ecole Provinciale Secondaire d'Infirmiers (EPSI)					
735030	Autres enseignements professionnels et techniques Ecole Hôtelière Provinciale (EHPN)	28.700,00		1 115 000		1 143 700
735031	Autres enseignements professionnels et techniques Chateau de Namur			858 900		858 900
735034	Autres enseignements professionnels et techniques Ecole Secondaire Provinciale d'Andenne (ESPA)	61.600,00		110 000		171 600
735079	Autres enseignements professionnels et techniques Ecole d'Elevage et d'Equitation de Gesves (EPEEG)	1.801.025,00		478 975		2 280 000
735112	Autres enseignements professionnels et techniques Ecole des Métiers et des Arts (EMAP)	22.080,00		75 000		97 080
741028	Enseignement supérieur non universitaire Ecole de Saint Quentin					
741076	Enseignement supérieur non universitaire HEPN-Soins Infirmiers et Secrétariat de Direction					
741077	Enseignement supérieur non universitaire HEPN-Gestion Hôtelière					
741078	Enseignement supérieur non universitaire HEPN-Section Agronomique					
741081	Enseignement supérieur non universitaire Haute Ecole (HEPN)					
760039	Complexes provinciaux de délassement Chevetogne					
761057	Formation de la jeunesse Centre Marionnette					
761080	Formation de la jeunesse Citoyenneté					
762037	Culture et Loisirs Service de la Culture			141 500		141 500
762040	Culture et Loisirs ASPASC Programmation et Développement Territorial					
762041	Culture et Loisirs Musées					
762059	Culture et Loisirs Service de la Culture - Théâtre pour Amateurs					
762074	Culture et Loisirs ASPASC Programmation et Développement Territorial					
762075	Culture et Loisirs Asbl 'Mon jouet pour un ami'					
762090	Culture et Loisirs Service des Relations Publiques : Audio-Visuel					

Récapitulation

RECETTES EXTRAORDINAIRES

	FONCTIONS SOUS FONCTIONS	TRANSFERTS 000/80	INVESTISSEMENTS 000/81	DETTE 000/82	FACT.INTERNE 000/84	TOTAL 000/83	
762095	Culture et Loisirs ASPASC : Service du Patrimoine Culturel					623 000	
762119	Culture et Loisirs Service de la Culture - Office des Métiers d'Art						
762120	Culture et Loisirs Service de la Culture - Média 10/10						
764045	Sports et éducation physique Dir. des Affaires Sociales et Sanitaires (DASS)						
767038	Bibliothèques publiques Service de la Culture - Bibliothèque						
771041	Musées Musées						
771106	Musées Service de la Culture - Musée Rops						
771107	Musées Service des Musées et du Patrimoine Culturel			623 000			
772059	Théâtres, spectacles, concerts, ballets, opéras, sociétés de musique etc. Théâtre pour Amateurs						
773042	Edifices historiques et artistiques, monuments classés ASPASC programmation et Développement Territorial						
774037	Arts graphiques Service Culturel						
774042	Arts graphiques Beaux Arts						
780043	Radio, Télévision, Presse Télédistribution						
790044	Cultes Cultes			279 250			279 250
801045	Action sociale Le Vivre Mieux - Pôle Santé et Société						
801051	Action sociale Adm. Act. Sociale-Santé-Logement						
801075	Action sociale Mon jouet pour un ami						
801108	Action sociale Habitat Permanent en Zone Touristique						
801109	Action sociale Fondation Lacroix						
802127	Action sociale et sensibilisation au développement durable Transition territoriale						
811111	Action Sociale Observation, Programme et Développement Territoria						
831046	Assistance sociale Aide Sociale						
831056	Assistance sociale Service Social						
833045	Soins pour les handicapés Le Vivre Mieux - Action Sociale						
833046	Soins pour les handicapés Le Vivre Mieux - Aide Sociale						
834046	Personnes âgées Le Vivre Mieux - Aide Sociale						
835045	Enfance et jeunesse Dir. des Aff. Sociales et Sanitaires (Vivre Mieux)						
835062	Enfance et jeunesse Le Vivre Mieux - S.A.I.L.F.E.						
840046	Recettes et dépenses non ventilables Aide Sociale						
840047	Recettes et dépenses non ventilables Aide Familiale						
840053	Recettes et dépenses non ventilables Aide à l'asbl Service Social						
840062	Recettes et dépenses non ventilables Centre de Coordination de la Petite Enfance						

Récapitulation

RECETTES EXTRAORDINAIRES

	FONCTIONS SOUS FONCTIONS	TRANSFERTS 000/80	INVESTISSEMENTS 000/81	DETTE 000/82	FACT.INTERNE 000/84	TOTAL 000/83
840101	Recettes et dépenses non ventilables Service Logement et Habitat - Prêts Sociaux					
844045	Aides familiales - Crèches - Primes supplémentaires Dir. des Aff. Sociales et Sanitaires (Vivre Mieux)					
844047	Aides familiales - Crèches - Primes supplémentaires Le Vivre Mieux - Aide Familiale					
844051	Aides familiales - Crèches - Primes supplémentaires Adm.Santé Publique - Action Sociale et Culturelle					
844071	Aides familiales - Crèches - Primes supplémentaires Le Vivre Mieux - I.M.A.J.E.					
861063	Protection du travail (Institution pour la protection du travail) Service de Prévention					
870045	Santé publique et hygiène publique - Recettes et dépenses non ventilables Direction des Affaires Sociales et Sanitaires					
870049	Santé publique et hygiène publique - Recettes et dépenses non ventilables Le Vivre Mieux - Pôle de la Santé Scolaire					
870050	Santé publique et hygiène publique - Recettes et dépenses non ventilables Biologie et Santé Publique					
870051	Santé publique et hygiène publique - Recettes et dépenses non ventilables ASPASC - Adm. Santé Pub.-Action Sociale et Cult.					
870064	Santé publique et hygiène publique - Recettes et dépenses non ventilables Aide Médicale Urgente					
870083	Santé publique et hygiène publique - Recettes et dépenses non ventilables Direction Santé Publique - Prévention et Promotion					
870089	Santé publique et hygiène publique - Recettes et dépenses non ventilables Aide Logistique à l'Asbl Celops					
870111	Santé publique et hygiène publique - Recettes et dépenses non ventilables Observ. Santé Social Logement					
870116	Santé publique et hygiène publique - Recettes et dépenses non ventilables Le Vivre Mieux - Pôle de la Santé Mentale					
870117	Santé publique et hygiène publique - Recettes et dépenses non ventilables Le Vivre Mieux - Direction et Pôle Transversal					
871051	Médecine sociale et préventive Coordination					
872052	Etablissements de soins C.H.R. & Ex C.H.P.					
872053	Etablissements de soins Médico-Social					
872064	Etablissements de soins Aide Médicale Urgente					
874054	Distribution d'eau Distribution d'Eau					
875002	Désinfection nettoyage RECETTES ET DEPENSES GENERALES					
875125	Désinfection nettoyage RECOUVREMENT					
878018	Funérailles Economique					
879067	Milieu, environnement, lutte contre les nuisances sonores Fondation Gouverneur Close					
879094	Milieu, environnement, lutte contre les nuisances sonores Haute-Meuse, Lesse, Molinee et Affluents					
879113	Milieu, environnement, lutte contre les nuisances sonores Environnement					
922055	Habitations sociales et politique foncière du logement Service Habitat					
922108	Habitations sociales et politique foncière du logement Service Habitat - HAPET					
929109	Autres activités Service Habitat - SAMI					
	Total RECETTES EXTRAORDINAIRES	2.151.805,00		8 113 445		10 265 250

Récapitulation

DEPENSES EXTRAORDINAIRES

	FONCTIONS SOUS FONCTIONS	TRANSFERTS 000/90	INVESTISSEMENTS 000/91	DETTE 000/92	FACT.INTERNE 000/94	TOTAL 000/93
000001	Recettes et dépenses non ventilables Exercices Antérieurs					400 000
000002	Recettes et dépenses non ventilables Recettes et Dépenses Générales		400 000			
000006	Recettes et dépenses non ventilables Personnel Provincial					
000125	Recettes et dépenses non ventilables Récupération créances non fiscales					
010002	Dettes publiques non imputables aux fonctions Recettes et Dépenses Générales					
021003	Fonds des provinces : répartition générale Fonds-Taxes					
026003	Compensation pour la non-perception de recettes fiscales diverses Fonds-Taxes					
040003	Impôts et taxes Fonds-Taxes					
050004	Assurances non imputables aux fonctions Assurances					
060002	Prélèvements Recettes et Dépenses Générales					
060003	Prélèvements Taxes Provinciales					
060006	Prélèvements Personnel Provincial					
060012	Prélèvements Patrimoine					
060018	Prélèvements Economique					
060037	Prélèvements Service de la Culture					
060039	Prélèvements Domaine Provincial de Chevetogne					
060040	Prélèvements Culture-Loisirs					
060041	Prélèvements Musées					
060042	Prélèvements Arts Graphiques - Beaux-Arts					
060045	Prélèvements Dir. des Affaires Sociales et Sanitaires (DASS)					
060047	Prélèvements Aide Familiale					
060052	Prélèvements C.H.R. & Ex C.H.P.					
060053	Prélèvements Médico-Social					
060055	Prélèvements Logement					
060060	Prélèvements Culture-Loisirs					
060072	Prélèvements Admini. provinciale de l'ens. et de la formation					
060081	Prélèvements Haute-Ecole					
060093	Prélèvements Service de l'Informatique et des Télécom.					
060097	Prélèvements Services d'incendie					
060101	Prélèvements Prêts Sociaux					
060106	Prélèvements Musée Rops					
060107	Prélèvements Service des Musées en Province de Namur					

Récapitulation

DEPENSES EXTRAORDINAIRES

	FONCTIONS SOUS FONCTIONS	TRANSFERTS 000/90	INVESTISSEMENTS 000/91	DETTE 000/92	FACT.INTERNE 000/94	TOTAL 000/93
060108	Prélèvements Habitat permanent en zones touristiques (HAPET)					
101005	Autorités politiques provinciales Autorités Provinciales					
104002	Services administratifs centraux Recettes et Dépenses Générales		70 150			70 150
104005	Services administratifs centraux Autorités Provinciales					
104006	Services administratifs centraux Personnel Provincial					
104007	Services administratifs centraux Affaires Générales					
104009	Services administratifs centraux Comité de Direction					
104053	Services administratifs centraux Médico-Social					
104056	Services administratifs centraux Commission des Affaires Sociales					
104068	Services administratifs centraux Pers. à Dispo. du Gouverneur					
104069	Services administratifs centraux Pers. à Dispo. Etat - Cté - Region					
104070	Services administratifs centraux Service Com					
104072	Services administratifs centraux Administration Enseignement					
104084	Services administratifs centraux Services Juridiques					
104085	Services administratifs centraux Services Financiers et Comptables					
104086	Services administratifs centraux Service Communs Apg - Finances					
104094	Services administratifs centraux Haute-Meuse, Lesse, Mollignée					
104104	Services administratifs centraux Encadr. du Conseil Provincial					
104122	Services administratifs centraux Sanctions Administratives					
104124	Services administratifs centraux Cellule des Marchés Publics					
104126	Services administratifs centraux Service des Facilities		75 000			75 000
104128	Services administratifs centraux Service du Nettoyage		37 000			37 000
105005	Cérémonial officiel Autorités Provinciales					
106006	Formation administrative générale Personnel Provincial					
106010	Formation administrative générale Cours de Sc. Adm. et Formations Continues					
106082	Formation administrative générale Institut Provincial de Formation					
106100	Formation administrative générale Ecole d'Administration et de Pédagogie - EPA					
106118	Formation administrative générale IPF - Appui Formation					
120086	Recettes et dépenses non ventilables Services Communs APG - Finances					
120103	Recettes et dépenses non ventilables Service Stratégie transversale et Conseils					
121085	Services fiscaux et financiers Services du Directeur Financier					
124012	Patrimoine privé Patrimoine		4 350 000			4 350 000

Récapitulation

DEPENSES EXTRAORDINAIRES

	FONCTIONS SOUS FONCTIONS	TRANSFERTS 000/90	INVESTISSEMENTS 000/91	DETTE 000/92	FACT.INTERNE 000/94	TOTAL 000/93
124085	Patrimoine privé Services Financiers et Comptables					560 000
124088	Patrimoine privé Campus Provincial		560 000			
124092	Patrimoine privé Service des Assurances et du Patrimoine					
124114	Patrimoine privé Cité Administrative					
131066	Service du personnel, service social du personnel, service médical du travail, réfectoire du personnel Mess Provincial					
131087	Service du personnel, service social du personnel, service médical du travail, réfectoire du personnel Service de Gestion des Ressources Humaines					
131100	Service du personnel, service social du personnel, service médical du travail, réfectoire du personnel Service du Bien-Etre au Travail					
131102	Service du personnel, service social du personnel, service médical du travail, réfectoire du personnel Service de Gestion des Ressources Humaines					
133105	Archives, documentation, bibliothèque administrative centrale Centre de Document. et Archives					
134008	Imprimerie Imprimerie					
136002	Parc automobile Recettes et Dépenses Générales					320 000
136005	Parc automobile Autorités Provinciales					
137013	Service des bâtiments Service Technique du Patrimoine Immobilier		320 000			
137014	Service des bâtiments Equipe d'Entretien		85 000			85 000
139093	Service informatique général Informatique et Telecommunications		723 800			723 800
140046	Recettes et dépenses non ventilables Aide Sociale					253 330
150098	Recettes et dépenses non ventilables Relations Extér. et Internation.					
153098	Projets autres de coopération internationale Politique Extérieure					
160040	Recettes et dépenses non ventilables Culture-Loisirs					
160098	Recettes et dépenses non ventilables Politique Etrangère					
323007	Cours d'assises, cour du travail, tribunal de 1ère instance, tribunal de commerce Affaires Générales					
335015	Ecole de police Académie de Police					
335065	Ecole de police Ecole du Feu					
335082	Ecole de police Institut Provincial de Formation					
335096	Ecole de police Cours pour Ambulanciers					
335121	Ecole de police Académie de Police		253 330			
351011	Services d'incendie Zones de Secours					3134
351097	Services d'incendie Services d'incendie					
351110	Services d'incendie Centre de Formation Pratique Ecole du Feu					
353065	Ecole de Formation Sécurité Civile Ecole du Feu					
353082	Ecole de Formation Sécurité Civile Ecoles Provinciales de Sécurité Civile - AMU					
353096	Ecole de Formation Sécurité Civile Formation à l'Aide Médicale Urgente					

Récapitulation

DEPENSES EXTRAORDINAIRES

	FONCTIONS SOUS FONCTIONS	TRANSFERTS 000/90	INVESTISSEMENTS 000/91	DETTE 000/92	FACT.INTERNE 000/94	TOTAL 000/93
353110	Ecole de Formation Sécurité Civile Ecoles Provinciales de Sécurité Civile		12 500			12 500
420016	Recettes et dépenses non ventilables (services administratifs et techniques) Service Technique Provincial					
421016	Travaux d'infrastructure aux routes Service Technique Provincial					
422016	Services de métros, trams et autobus (régies, Intercommunales, SNCV ...) Gares d'autobus et abris Service Technique Provincial					
451023	Aéroports Tourisme					
482016	Travaux d'infrastructure hydraulique - bassins d'orage - Stations d'épuration Service Technique Provincial					
484016	Cours d'eau non navigables - Curage Service Technique Provincial					
484017	Cours d'eau non navigables - Curage Hydraulique		2 565 000			2 565 000
511018	Etudes de zonings industriels ou commerciaux, etc (effectués par exemple par les conseils économiques) Economique					
521018	Bourses de commerce, halles, marchés, foires et expositions commerciales Economique					
524019	Formation professionnelle Classes Moyennes					
524025	Formation professionnelle Agriculture					
530018	Industries - Promotion industrielle, zonings industriels Economique					
551016	Gaz Service Technique Provincial					
562021	Service provincial du tourisme - Promotion touristique Villages de Vacances					
562022	Service provincial du tourisme - Promotion touristique Office Prov. de Promotion et Gestion Touristique					
562023	Service provincial du tourisme - Promotion touristique Tourisme					
562025	Service provincial du tourisme - Promotion touristique Agriculture					
569018	Autres activités Economique					
569021	Autres activités Villages de Vacances					
569023	Autres activités Tourisme					
569025	Autres activités Agriculture					
610024	Recherche scientifique pour le développement agricole Office Provincial Agricole		26 002			26 002
610115	Recherche scientifique pour le développement agricole Pôle Fromager		26 250			26 250
620025	Recettes et dépenses non ventilables Agriculture					
623025	Elevage Agriculture					
623039	Elevage Chevetogne					
630025	Remembrement Agriculture					
701026	Services administratifs de l'enseignement - Pouvoir organisateur Administration Enseignement et Culture					
701072	Services administratifs de l'enseignement - Pouvoir organisateur Admin. de l'Enseignement et de la Formation					
701118	Services administratifs de l'enseignement - Pouvoir organisateur Service Appui Formation					
701123	Services administratifs de l'enseignement - Pouvoir organisateur Structure Faïtière - Enseignement Secondaire					

Récapitulation

DEPENSES EXTRAORDINAIRES

	FONCTIONS SOUS FONCTIONS	TRANSFERTS 000/90	INVESTISSEMENTS 000/91	DETTE 000/92	FACT.INTERNE 000/94	TOTAL 000/93
706027	Centre psychotechnique d'orientation professionnelle Institut d'Orientation et Guidance					
722058	Enseignement primaire Chevetogne - Classes de Forêt					
722061	Enseignement primaire Classes du Patrimoine					
722091	Enseignement primaire Service d'Education Relative à l'Environnement					
732028	Enseignement agricole et horticole Ecole Prov. d'Agronomie et des Sciences de Ciney		657 920			657 920
732060	Enseignement agricole et horticole Ferme de St-Quentin		48 400			48 400
733032	Formation générale d'enseignants - Ecole de pédagogie Ecole de Cadres					
733033	Formation générale d'enseignants - Ecole de pédagogie Institut Supérieur de Formation Socio-Educative					
733035	Formation générale d'enseignants - Ecole de pédagogie Ecole d'Administration et de Pédagogie - ISPN					
733037	Formation générale d'enseignants - Ecole de pédagogie Service Culturel					
733099	Formation générale d'enseignants - Ecole de pédagogie Institut Provincial de Formation Sociale		4 500			4 500
735029	Autres enseignements professionnels et techniques Ecole Provinciale Secondaire d'Infirmiers (EPSI)		22 000			22 000
735030	Autres enseignements professionnels et techniques Ecole Hôtelière Provinciale (EHPN)		1 182 377			1 182 377
735031	Autres enseignements professionnels et techniques Chateau de Namur	858.900,00				858 900
735034	Autres enseignements professionnels et techniques Ecole Secondaire Provinciale d'Andenne (ESPA)		187 000			187 000
735079	Autres enseignements professionnels et techniques Ecole d'Elevage et d'Equitation de Gesves (EPEEG)		2 305 000			2 305 000
735112	Autres enseignements professionnels et techniques Ecole des Métiers et des Arts (EMAP)		102 600			102 600
741028	Enseignement supérieur non universitaire Ecole de Saint Quentin					
741076	Enseignement supérieur non universitaire HEPN-Soins Infirmiers et Secrétariat de Direction					
741077	Enseignement supérieur non universitaire HEPN-Gestion Hôtelière					
741078	Enseignement supérieur non universitaire HEPN-Section Agronomique					
741081	Enseignement supérieur non universitaire Haute Ecole (HEPN)		18 000			18 000
760039	Complexes provinciaux de déassement Chevetogne					
761057	Formation de la jeunesse Centre Marionnette					
761080	Formation de la jeunesse Citoyenneté					
762037	Culture et Loisirs Service de la Culture		267 500			267 500
762040	Culture et Loisirs ASPASC Programmation et Développement Territorial					
762041	Culture et Loisirs Musées					
762059	Culture et Loisirs Service de la Culture - Théâtre pour Amateurs					
762074	Culture et Loisirs ASPASC Programmation et Développement Territorial					
762075	Culture et Loisirs Asbl 'Mon jouet pour un ami'					
762090	Culture et Loisirs Service des Relations Publiques : Audio-Visuel					

Récapitulation

DEPENSES EXTRAORDINAIRES

	FONCTIONS SOUS FONCTIONS	TRANSFERTS 000/90	INVESTISSEMENTS 000/91	DETTE 000/92	FACT.INTERNE 000/94	TOTAL 000/93
762095	Culture et Loisirs ASPASC : Service du Patrimoine Culturel					
762119	Culture et Loisirs Service de la Culture - Office des Métiers d'Art					
762120	Culture et Loisirs Service de la Culture - Média 10/10					
764045	Sports et éducation physique Dir. des Affaires Sociales et Sanitaires (DASS)					
767038	Bibliothèques publiques Service de la Culture - Bibliothèque					
771041	Musées Musées					
771106	Musées Service de la Culture - Musée Rops					
771107	Musées Service des Musées et du Patrimoine Culturel		703 000			703 000
772059	Théâtres, spectacles, concerts, ballets, opéras, sociétés de musique etc. Théâtre pour Amateurs					
773042	Edifices historiques et artistiques, monuments classés ASPASC programmation et Développement Territorial	100.000,00				100 000
774037	Arts graphiques Service Culturel					
774042	Arts graphiques Beaux Arts					
780043	Radio, Télévision, Presse Télédistribution					
790044	Cultes Cultes	10.000,00	2 729 500			2 739 500
801045	Action sociale Le Vivre Mieux - Pôle Santé et Société		10 000			10 000
801051	Action sociale Adm. Act. Sociale-Santé-Logement					
801075	Action sociale Mon jouet pour un ami					
801108	Action sociale Habitat Permanent en Zone Touristique					
801109	Action sociale Fondation Lacroix					
802127	Action sociale et sensibilisation au développement durable Transition territoriale	200.000,00				200 000
811111	Action Sociale Observation, Programme et Développement Territoria					
831046	Assistance sociale Aide Sociale					
831056	Assistance sociale Service Social					
833045	Soins pour les handicapés Le Vivre Mieux - Action Sociale					
833046	Soins pour les handicapés Le Vivre Mieux - Aide Sociale		450 000			450 000
834046	Personnes âgées Le Vivre Mieux - Aide Sociale					
835045	Enfance et jeunesse Dir. des Aff. Sociales et Sanitaires (Vivre Mieux)					
835062	Enfance et jeunesse Le Vivre Mieux - S.A.I.L.F.E.					
840046	Recettes et dépenses non ventilables Aide Sociale					
840047	Recettes et dépenses non ventilables Aide Familiale					
840053	Recettes et dépenses non ventilables Aide à l'asbl Service Social					
840062	Recettes et dépenses non ventilables Centre de Coordination de la Petite Enfance					

Récapitulation

DEPENSES EXTRAORDINAIRES

	FONCTIONS SOUS FONCTIONS	TRANSFERTS 000/90	INVESTISSEMENTS 000/91	DETTE 000/92	FACT.INTERNE 000/94	TOTAL 000/93
840101	Recettes et dépenses non ventilables Service Logement et Habitat - Prêts Sociaux					
844045	Aides familiales - Crèches - Primes supplémentaires Dir. des Aff. Sociales et Sanitaires (Vivre Mieux)					
844047	Aides familiales - Crèches - Primes supplémentaires Le Vivre Mieux - Aide Familiale					
844051	Aides familiales - Crèches - Primes supplémentaires Adm.Santé Publique - Action Sociale et Culturelle					
844071	Aides familiales - Crèches - Primes supplémentaires Le Vivre Mieux - I.M.A.J.E.					
861063	Protection du travail (Institution pour la protection du travail) Service de Prévention					
870045	Santé publique et hygiène publique - Recettes et dépenses non ventilables Direction des Affaires Sociales et Sanitaires					
870049	Santé publique et hygiène publique - Recettes et dépenses non ventilables Le Vivre Mieux - Pôle de la Santé Scolaire		5 000			5 000
870050	Santé publique et hygiène publique - Recettes et dépenses non ventilables Biologie et Santé Publique					
870051	Santé publique et hygiène publique - Recettes et dépenses non ventilables ASPASC - Adm. Santé Pub.-Action Sociale et Cult.					
870064	Santé publique et hygiène publique - Recettes et dépenses non ventilables Aide Médicale Urgente					
870083	Santé publique et hygiène publique - Recettes et dépenses non ventilables Direction Santé Publique - Prévention et Promotion					
870089	Santé publique et hygiène publique - Recettes et dépenses non ventilables Aide Logistique à l'Asbl Celops					
870111	Santé publique et hygiène publique - Recettes et dépenses non ventilables Observ. Santé Social Logement					
870116	Santé publique et hygiène publique - Recettes et dépenses non ventilables Le Vivre Mieux - Pôle de la Santé Mentale		5 500			5 500
870117	Santé publique et hygiène publique - Recettes et dépenses non ventilables Le Vivre Mieux - Direction et Pôle Transversal		70 000			70 000
871051	Médecine sociale et préventive Coordination					
872052	Etablissements de soins C.H.R. & Ex C.H.P.			2 200		2 200
872053	Etablissements de soins Médico-Social					
872064	Etablissements de soins Aide Médicale Urgente					
874054	Distribution d'eau Distribution d'Eau					
875002	Désinfection nettoyage RECETTES ET DEPENSES GENERALES					
875125	Désinfection nettoyage RECOUVREMENT					
878018	Funérailles Economique					
879067	Milieu, environnement, lutte contre les nuisances sonores Fondation Gouverneur Close					
879094	Milieu, environnement, lutte contre les nuisances sonores Haute-Meuse, Lesse, Molinee et Affluents					
879113	Milieu, environnement, lutte contre les nuisances sonores Environnement					
922055	Habitations sociales et politique foncière du logement Service Habitat			1		1
922108	Habitations sociales et politique foncière du logement Service Habitat - HAPET					
929109	Autres activités Service Habitat - SAMI					
	Total DEPENSES EXTRAORDINAIRES	1.168.900,00	18 272 329	2 201		19 443 430

Résultats du Service Ordinaire	Recettes	Dépenses	Résultats
Exercices Antérieurs	29.469.667,00	1 686 207	27 783 460
Exercice propre	191.976.981,00	191 806 415	170 566
Total	221.446.648,00	193 492 622	27 954 026
Prélèvements		2 824 631	-2 824 631
Total Général	221.446.648,00	196 317 253	25 129 395

Résultats du Service Extraordinaire	Recettes	Dépenses	Résultats
Exercices Antérieurs	19.285.150,00	45 000	19 240 150
Exercice propre	10.265.250,00	19 443 430	-9 178 180
Total	29.550.400,00	19 488 430	10 061 970
Prélèvements	2.628.430,00	230 201	2 398 229
Total Général	32.178.830,00	19 718 631	12 460 199

DÉCLARATION DE POLITIQUE BUDGÉTAIRE 2025

Préambule

En cette période post-électorale, le budget initial 2025 est particulier.

Ainsi que l'a rappelé le gouvernement dans sa circulaire relative à l'élaboration des budgets des provinces de la Région wallonne, la « *nécessaire continuité du service public implique que les conseils provinciaux actuellement en place peuvent adopter les budgets 2025. Il leur appartient en toute autonomie et responsabilité, sur la base d'éléments suffisamment probants et fiables, de voter un budget 2025 réaliste avant le renouvellement du conseil.* »

En cette fin de législature, synonyme de transition, le Collège provincial a décidé de voter un budget « technique » afin d'éviter les 12èmes provisoires et :

- De libérer les transferts vers les partenaires (notamment les zones de secours) après approbation du budget 2025 par la Tutelle ;
- De permettre à l'administration provinciale de fonctionner normalement dès le début de l'année et de continuer à rendre des services de qualité aux partenaires, aux citoyens ainsi qu'aux 38 communes de notre territoire.

Concrètement, le budget initial 2025 est grandement similaire au budget initial 2024.

Après avoir impulsé les orientations de l'administration à l'occasion des exercices budgétaires précédents (ex : Plan H, travaux de rénovation énergétique dans les bâtiments provinciaux, soutien accru aux Zones de secours, etc), le Collège actuel passe la main avec une situation saine.

Il laisse le soin au prochain Collège de donner les balises pour l'action provinciale lors des prochains travaux budgétaires.

Le Collège provincial remercie l'administration pour le travail réalisé tout au long de la législature ainsi que pour sa capacité d'agilité dans un contexte particulièrement mouvant pour toujours mieux répondre aux besoins des citoyens.

Il remercie également le Conseil provincial pour la confiance accordée pendant 6 ans. Cette confiance a été le moteur d'une Province renouvelée qui a assumé avec détermination son rôle de pouvoir actif intermédiaire de proximité au sein d'un écosystème de plus de 200 partenaires.

Le Collège provincial
13 novembre 2024

Budget ordinaire

Le projet de budget 2025 présente un boni de 170.566 € à l'exercice propre et un boni de 25.129.395 € à l'exercice général. La situation budgétaire à l'ordinaire est le résultat de tous les efforts réalisés au cours des dernières années.

Le budget extraordinaire en 2025 ne comporte pas de nouveaux projets. Ceux-ci seront sélectionnés ultérieurement par le nouvel exécutif.

Avant de se pencher sur l'extraordinaire, analysons d'abord les recettes et les dépenses de l'exercice ordinaire.

I. Recettes ordinaires

Les recettes à l'ordinaire s'élèvent à 192 mios € à l'exercice propre contre 191.1 mios € en 2024, soit une augmentation de 0,9 mios €.

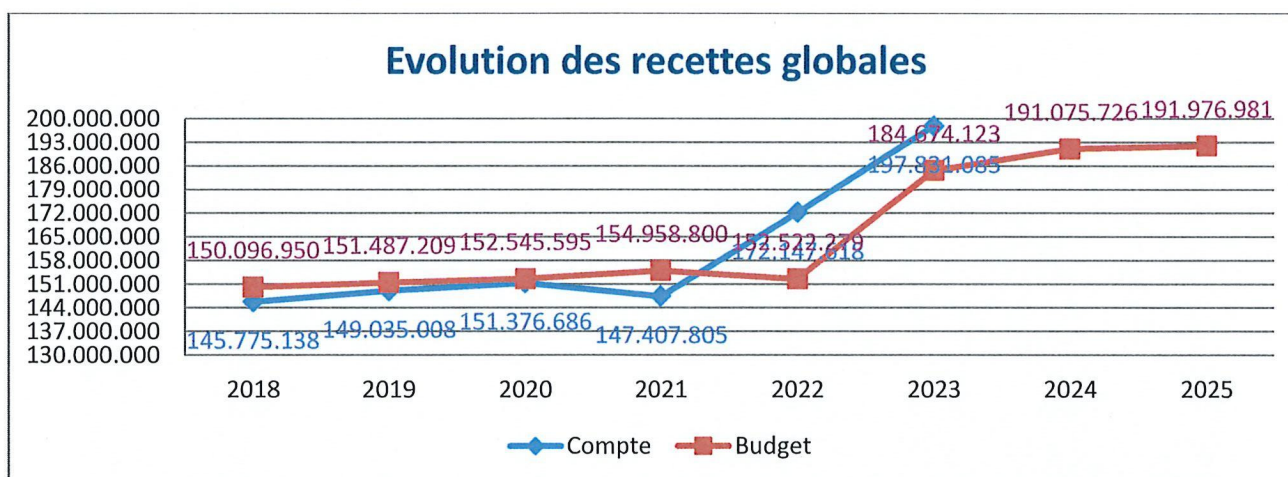

Les ressources de la Province de Namur se composent :

- De la fiscalité : 82,9 mios € (- 3,6 mios € par rapport à 2024), y compris les compensations wallonnes ;
- Du Fonds des Provinces : 24,3 mios € (+ 0,9 mio € par rapport à 2024) ;
- Des recettes diverses : 84,8 mios € (+ 11,5 mios €) dont 12,8 mios € proviennent de notre fonds de pension Ethias.

Budget Ordinaire 2025 Initial - Recettes REPARTITION ECONOMIQUE

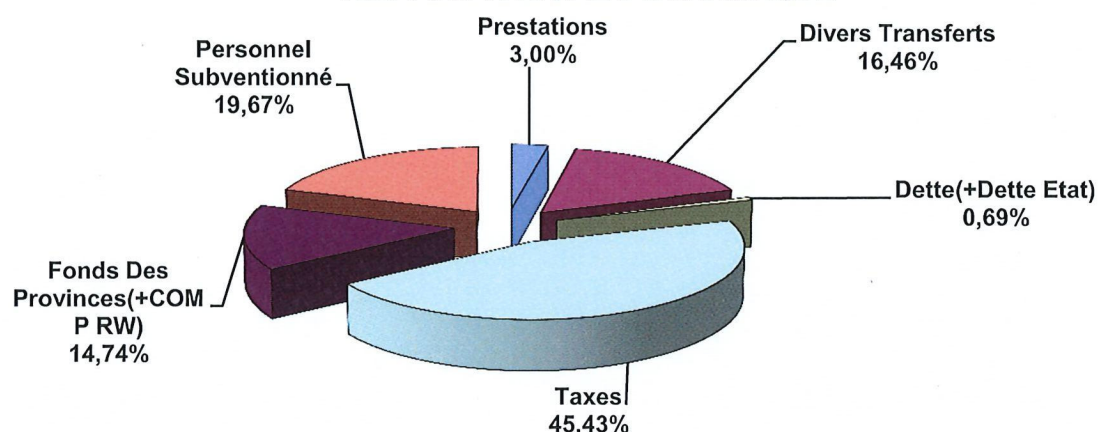

1. Recettes liées au mécanisme de pensions

Avant d'analyser l'origine des postes habituels, rappelons que 12.8 mios € de recettes proviennent de notre fonds de pension Ethias. Pour répondre à une demande de l'ONSS (obligation de payer les cotisations par l'employeur et non plus via Ethias), tant les recettes que les dépenses sont incorporées dans le budget provincial depuis le budget initial 2023. Les recettes et les dépenses sont d'un montant strictement identique.

2. Fiscalité

Lors du Conseil provincial du 18 octobre 2024, l'ensemble des règlements taxes ont été approuvés pour 2025. **Les taux des taxes provinciales restent inchangés : aucune pression fiscale supplémentaire à charge du citoyen de la Province de Namur n'a été enregistrée durant toute cette législature. Engagement tenu !**

Avec une proportion de 45,43 %, la part des recettes émanant de la fiscalité représente moins de la moitié des recettes de l'Institution provinciale. Comme chaque année, nous soulignons à quel point le bénéfice de l'autonomie fiscale nous donne les moyens de nos politiques.

En matière fiscale, les recettes se déclinent de la façon suivante :

A) Les centimes additionnels au précompte immobilier

Le rendement des centimes additionnels est la recette la plus importante. Pour 2025, le Collège a inscrit une recette de 82,9 mios €, en diminution de 3,6 mios €. La diminution sensible du rendement de ces additionnels provient des prévisions du SPW. Celle-ci n'était pas vraiment attendue et ne facilitera pas l'élaboration des exercices budgétaires suivants.

Ce chiffre provient d'un calcul opéré à partir d'un chiffre initial communiqué par une circulaire régionale. C'est la quatrième année que les chiffres relatifs au précompte immobilier nous sont communiqués par les services de la Région Wallonne. En marge des fortes fluctuations des chiffres

communiqués par la Région, la circulaire régionale attire une nouvelle fois notre attention des effets des crises successives sur la qualité des prévisions : rythme de versement ralenti, dégrèvements liés à l'improductivité, accroissement du contentieux.

Depuis la confection du budget 2019, sur proposition de la Cour des comptes, le Collège propose un dégrèvement par rapport aux montants potentiels des recettes du précompte immobilier. Vu la persistance des incertitudes, le Collège vous propose de prévoir un dégrèvement de 5 % au budget 2025.

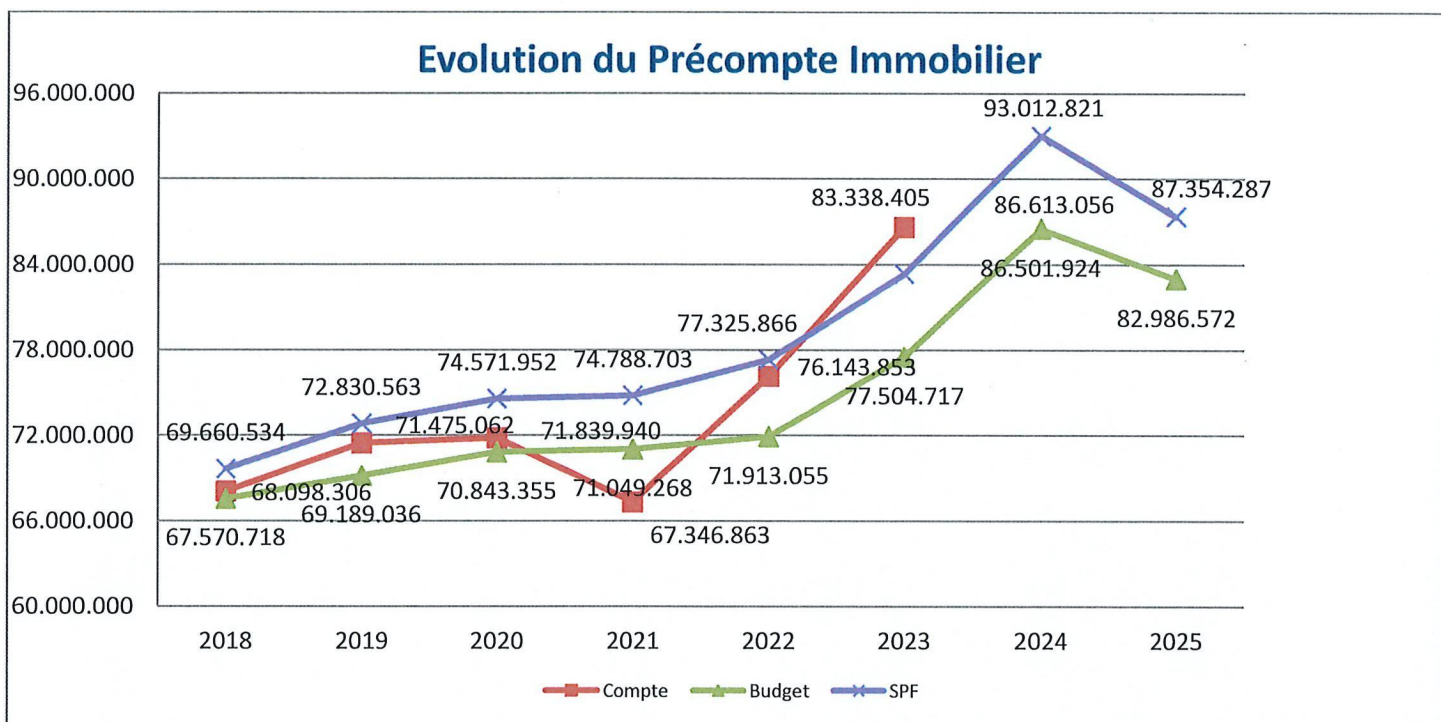

B) Les recettes fiscales propres:

Les recettes attendues sont de 4.2 mios €. Elles sont similaires à celles de 2024.

Aux comptes successifs, on observe des variations très erratiques par rapport aux projections budgétaires. Cela nous conduit à adopter une attitude prudente de non-surévaluation des recettes pour l'exercice 2025.

Pour rappel, la taxe relative aux débits de tabac a fait l'objet de modifications du Règlement-taxé en 2019 afin d'éviter les risques de discriminations entre les contribuables. Nous avons réduit substantiellement les taux de cette taxe et augmenté les tranches. La charge fiscale qui pèse sur les débiteurs de tabac est substantiellement moins élevée. Un monitoring régulier continue à être opéré par le service taxe, en lien étroit avec notre Conseil en la matière.

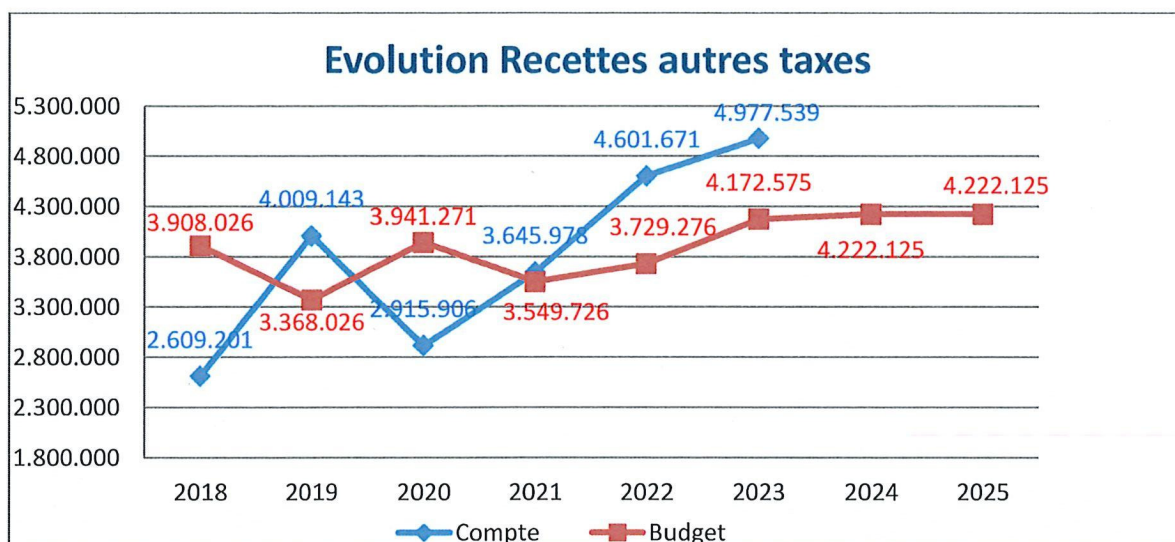

Comme durant les exercices précédents, le Collège attire l'attention sur sa décision de maintenir la taxe pylône en 2025, taxe qui a disparu de la nomenclature régionale et pour laquelle une recette de 1,1 mio € a été inscrite au projet de budget 2025.

Plusieurs récents Arrêts de la Cour d'Appel de Liège confirment le bien-fondé de l'attitude provinciale. Néanmoins, les voies de recours potentiellement utilisables par les opérateurs de mobilophonie persistent auprès de la Cour de Cassation et nécessitent le maintien d'un degré de prudence.

3. Fonds des Provinces (y compris compensation Wallonie)

Le décret relatif au Fonds des Provinces prévoit une indexation annuelle. L'augmentation enregistrée entre 2024 et 2025 s'élève à 0,9 mio € et s'établit à 24.3 mios €.

La quasi-totalité du Fonds est consacrée, en 2025, au financement de la part communale des dépenses des Zones de secours.

En outre, les circulaires ministérielles nous invitent à affecter obligatoirement 10% de ce Fonds pour les Zones de secours.

Une compensation régionale de l'ordre de 396.000€ existait jusqu'en 2024. Rien ne semble annoncé pour 2025.

Au Fonds des Provinces, s'ajoutent les compensations de la Wallonie pour les mesures fiscales, soit 3,9 mios €.

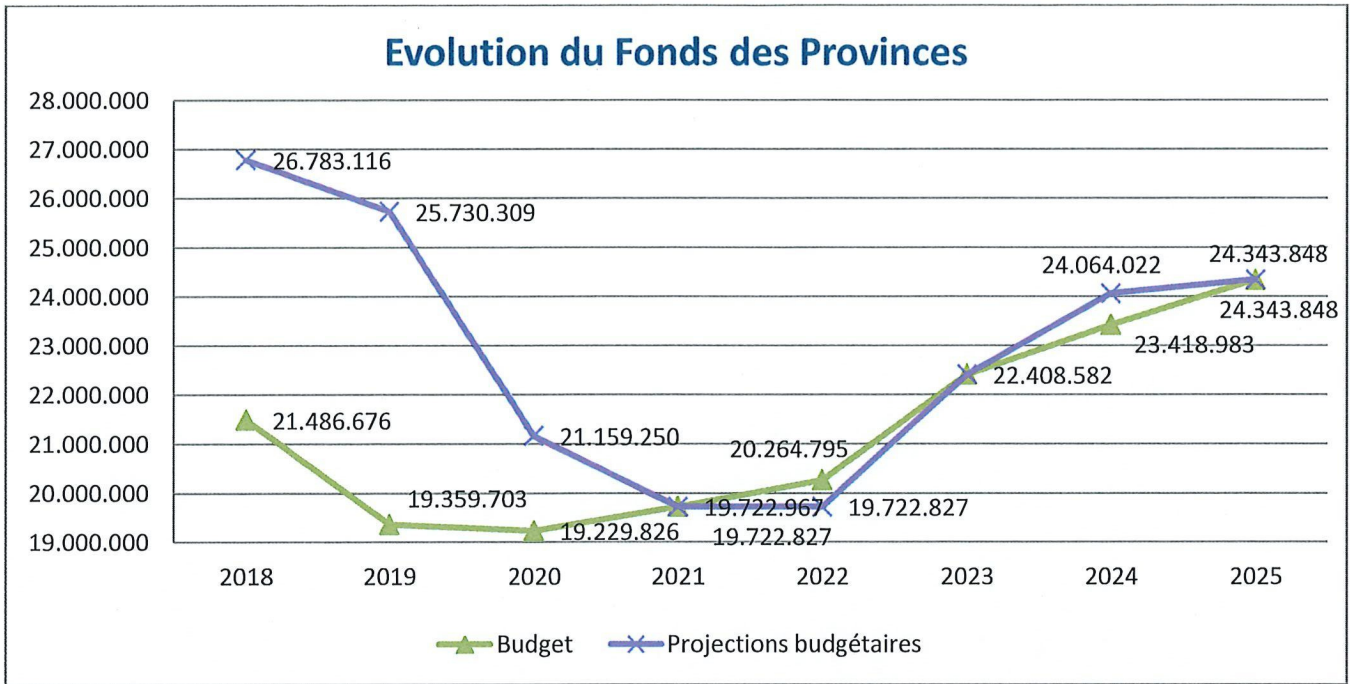

4. Autres recettes

En recettes « diverses » de fonctionnement s'élevant à 16,5 mios € (inchangées par rapport à 2024), on notera, notamment, des recettes : cf proxweb

- De prestations pour 5,7 mios € ;
- Des subsides de fonctionnement pour 10,8 mios €, stables aussi ;
- Pour rappel, depuis le passage en régie du Domaine provincial de Chevetogne le 1^{er} janvier 2022, les recettes ne sont plus incorporées dans le budget provincial, mais se retrouvent dans le budget de la Régie.

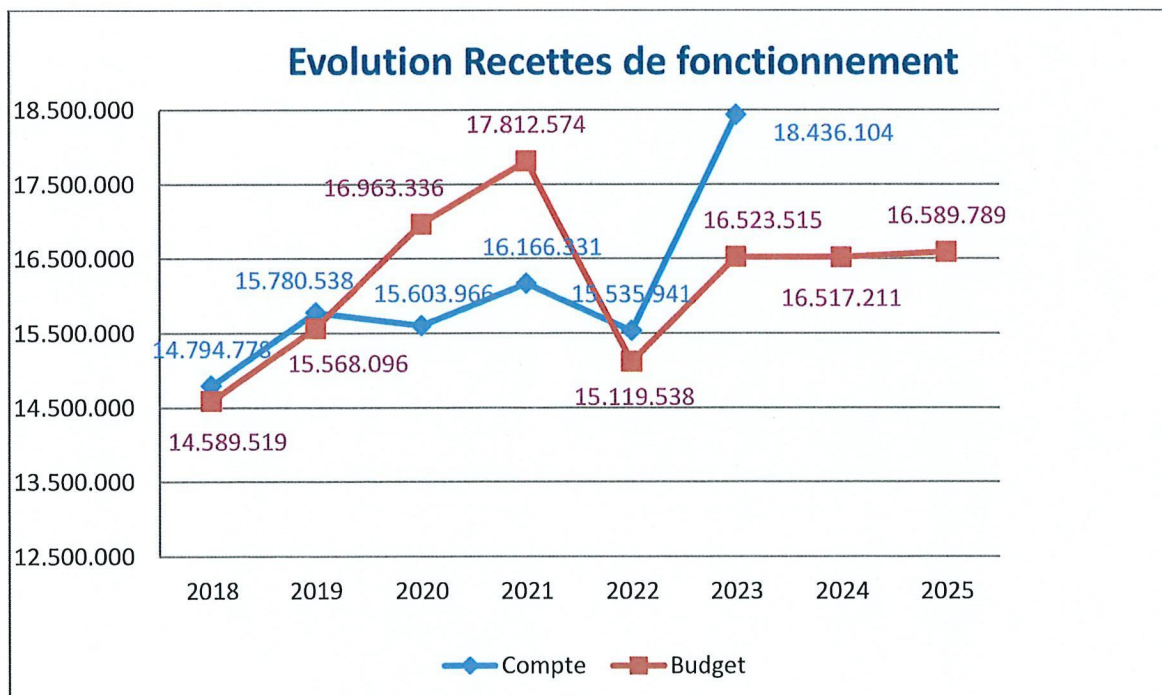

II. Dépenses ordinaires

Les dépenses à l'exercice propre s'élèvent à 191.8 mios €, soit une hausse de 0.8 mio € par rapport au budget initial 2024.

Budget Ordinaire 2025 Initial - Dépenses REPARTITION ECONOMIQUE

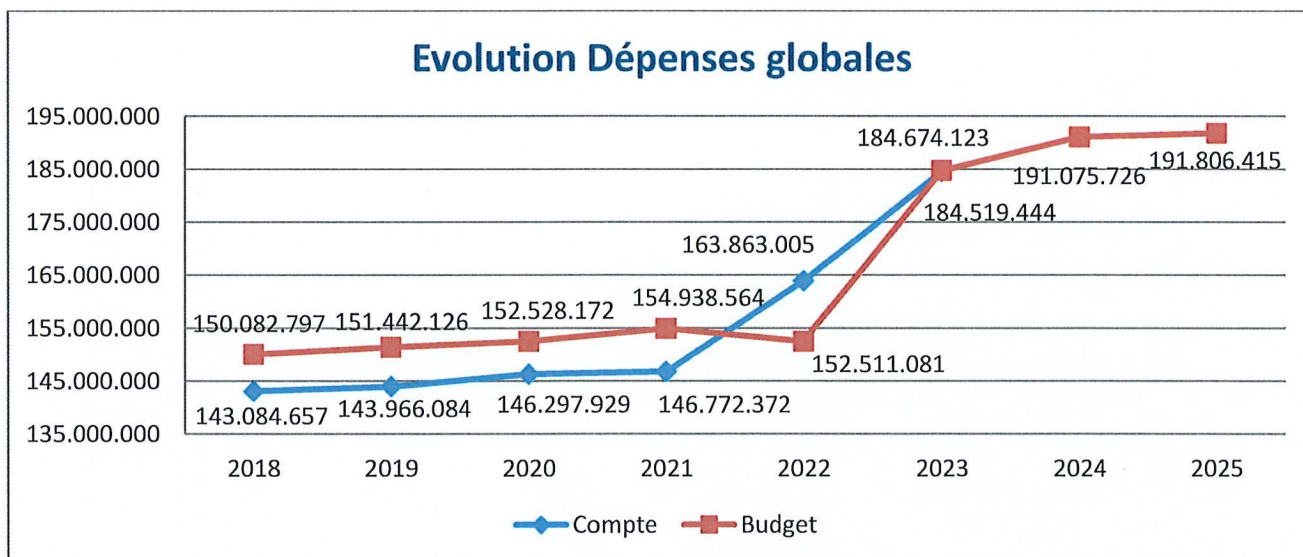
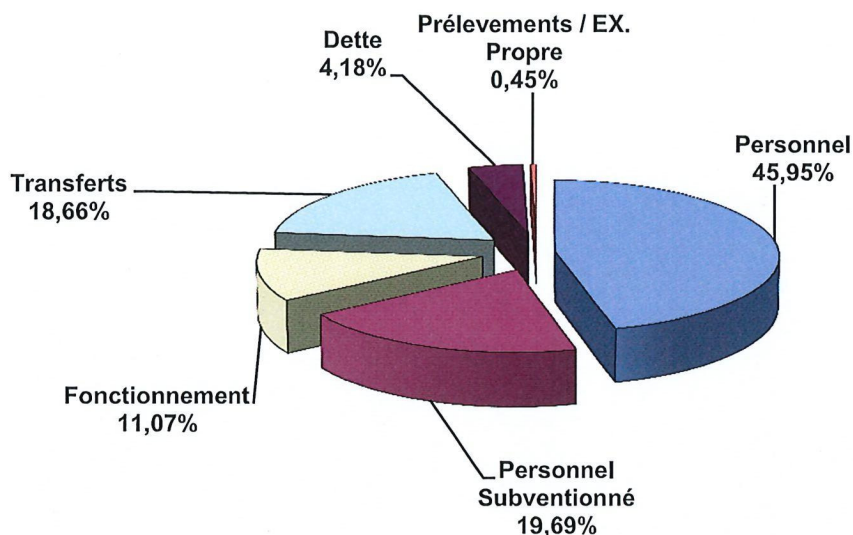

1. Dépenses de personnel

Les dépenses totales de personnel (non-subventionné et subventionné) sont estimées à 125.9 mios € contre 124.5 mios € en 2024, soit une hausse de 1,4 mios €.

Les dépenses en personnel se stabilisent. La légère hausse est due principalement à l'indexation.

Le graphique ci-dessous reprend les dépenses du personnel sur le payroll provincial. Les dépenses nettes (sans les subventions pour les enseignants) sont évaluées à 88.1 mios €, soit une baisse de 0,9 mio €.

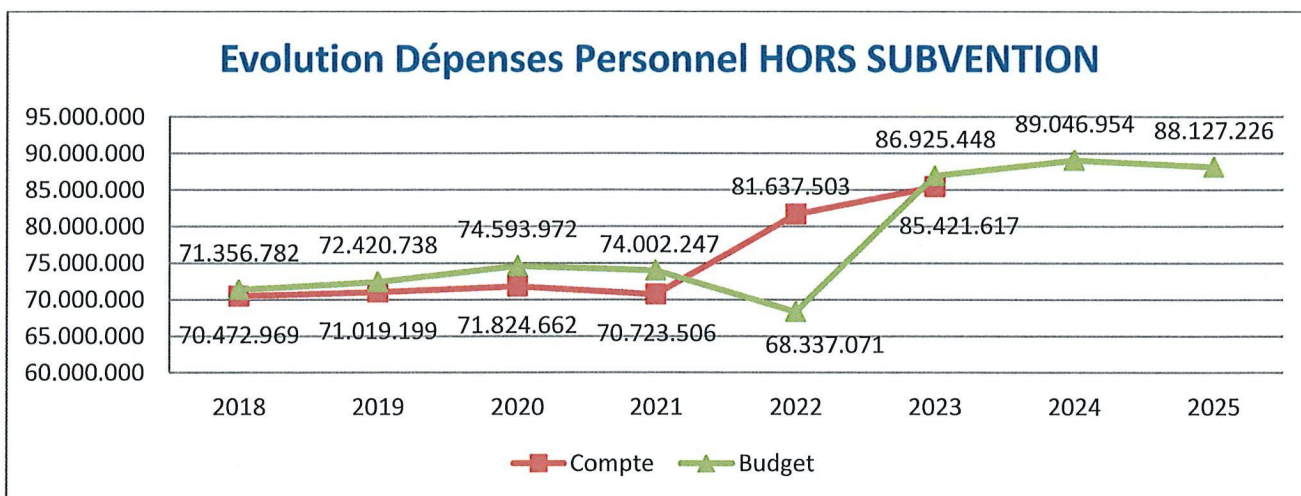

Nous souhaitons mettre en exergue deux problématiques particulières :

A) Prime de fin d'année

Le Collège provincial vous propose de maintenir la prime de fin d'année, gelée à 860 €/agent en 2025. La charge provinciale en 2025 sera de l'ordre de 280.000 €.

B) Évolution des pensions

À l'heure d'élaborer le projet de budget, 6 agents provinciaux avaient annoncé leur départ à la pension en 2025. C'est moins que les années précédentes, mais ce chiffre continuera d'évoluer à la hausse en cours d'année. Cela représente une économie de 258.457 €.

Depuis 2019, notre institution a introduit un mécanisme relatif au 2^{ème} pilier pour les agents contractuels. Une dépense de 580.000 €, correspondant à 3 % de la rémunération brute des agents contractuels, a été inscrite au budget initial 2025.

Ce mécanisme permettra aux agents contractuels de tendre vers un niveau de pension plus proche de celui d'un agent statutaire.

La Province de Namur, via ses agents, continue son évolution, déjà initiée depuis plusieurs années, afin de développer un cadre propice à l'épanouissement professionnel des agents.

2. Dépenses de fonctionnement

Les dépenses de fonctionnement sont estimées à 21.2 mios € contre 20.8 mios € en 2024, soit une légère augmentation de 0.4 mios €.

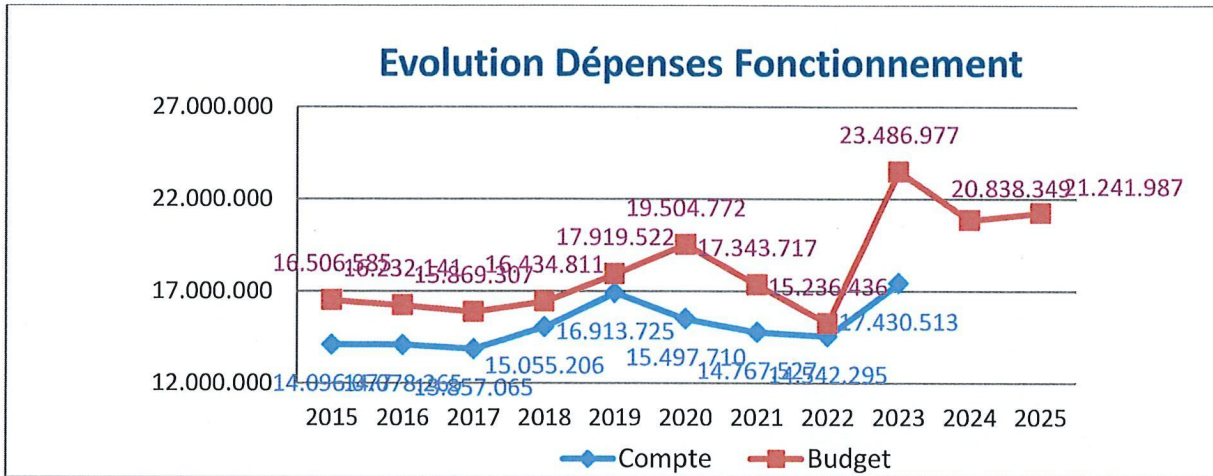

En ce qui concerne les dépenses énergétiques, celles-ci ont tendance à diminuer après les fortes augmentations de ces dernières années. Elles sont estimées à 4,2 mios € en 2025.

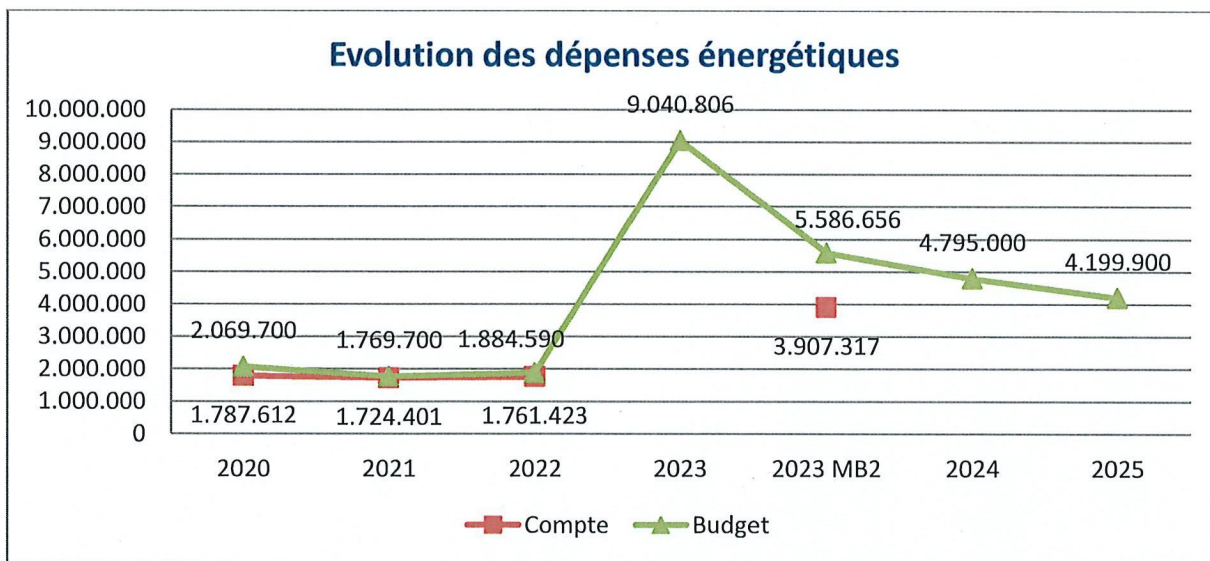

Hors dépenses énergétiques, les crédits de fonctionnement ont été octroyés sur base des projections émanant des plans de gestion des services.

Les dépenses consacrées à l'informatisation de notre administration, tant à l'ordinaire qu'à l'extraordinaire, restent importantes afin d'octroyer les moyens digitaux modernes à l'ensemble des secteurs, en particulier, celui de l'enseignement.

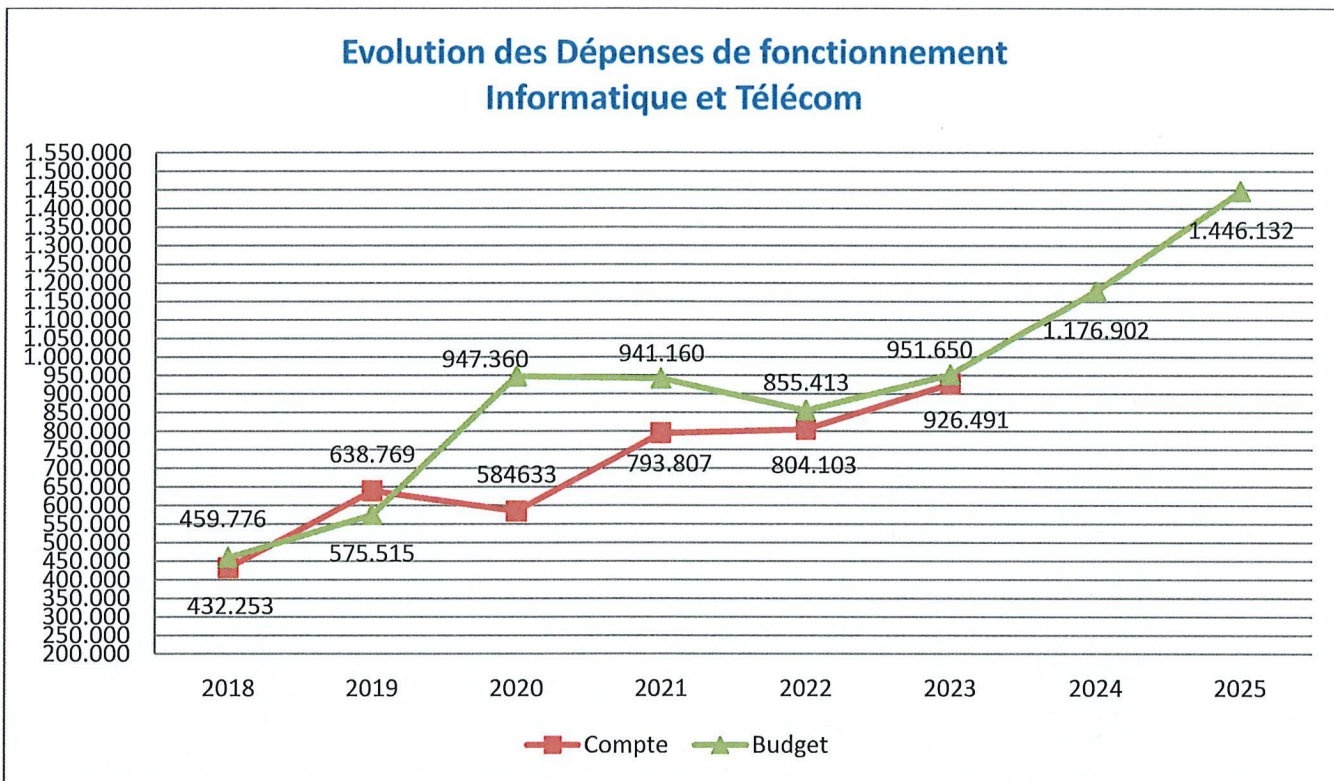

3. Dépenses de transfert

En 2024, les dépenses de transfert sont estimées à 35.8 mios € contre 34.9 mios € en 2024, soit une augmentation de l'ordre de 0.9 mio €.

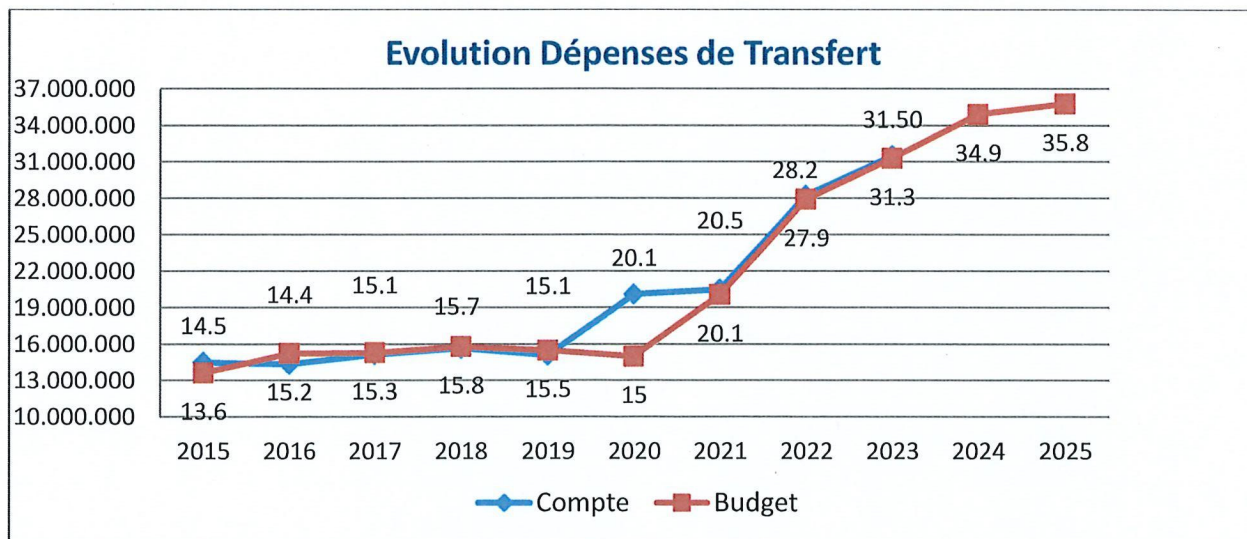

La dotation octroyée aux Zones de secours en 2025 est de 20,2 mios €.

A) Les dépenses vers le Domaine provincial de Chevetogne

Le Domaine est effectivement passé en Régie le 1^{er} janvier 2022. Un programme d'intervention en dépenses de transfert de l'Institution en faveur de sa Régie a été établi lors de la réforme adoptée en septembre 2020. Le Collège vous propose d'octroyer des moyens budgétaires afin que la Régie puisse fonctionner et rendre les services de qualité, connus et reconnus de tous.

Le montant inscrit dans le budget 2025 s'élève à 4.833.917€ soit une augmentation de 600.000 € par rapport à 2017 afin de permettre au DVC de faire face aux dépenses imprévues. Ce montant est identique à celui de la MB3/2024.

B) Autres dépenses de transfert

Abstraction faite des transferts vers les Zones de secours, le DVC ou statutairement déterminés (cotisation du BEP : + 200.000 €), les autres dépenses de transfert ont été maintenues au même montant que le budget initial 2024. Au même titre que cela a été fait lors de la MB3/2024, l'INASEP bénéficie d'un subside de 250.000 €. Cela s'explique par le non-aboutissement du projet de filialisation BEP/INASEP.

4. Dépenses de dette

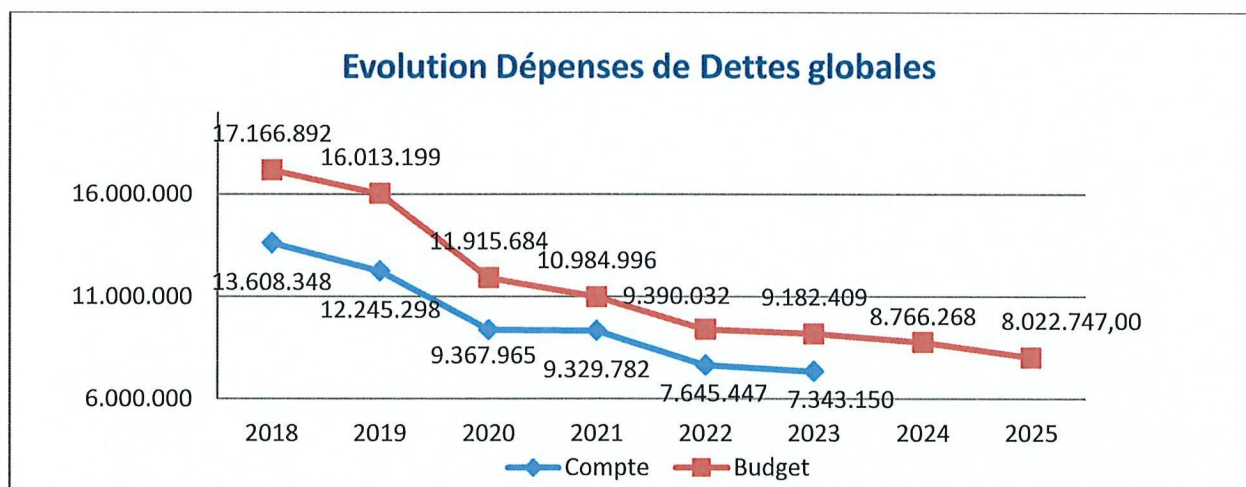

La charge totale de dette s'élève à 8 mios € en 2025. Elle diminue de 0.7 mio € par rapport au budget initial 2024. Cette diminution est tendancielle depuis 2016. Elle s'explique par plusieurs facteurs :

- Le bon niveau de notre trésorerie qui nous permet de préfinancer les emprunts ;
- Mais surtout, la volonté des membres du Collège de réduire tant que faire se peut la proportion des charges d'emprunts au sein des dépenses totales, ce qui permet d'allouer les moyens ainsi récupérés aux autres types de dépenses, dont les dépenses en faveur des Zones de secours ;
- Corollairement, le financement des dépenses extraordinaires par transferts venant de l'exercice ordinaire a un effet indirect bénéfique sur la charge de la dette.

Le fait de devoir inscrire impérativement la charge totale de la dette des emprunts antérieurs non reportés au budget initial alourdit artificiellement les dépenses de charge de dette au budget initial.

5. Recours aux provisions et réserves

Comme à chaque exercice, des constitutions et des reprises de provisions sont réalisées.

Le Collège a eu recours à une reprise de provisions précédemment constituées à concurrence de 632 milliers d' €. Cette recette supplémentaire à l'ordinaire permet de faire face aux charges d'emprunts futures liées au financement de la MAP. Tout porte à croire que ce montant pourra être réduit à l'occasion de la MB1/25, l'emprunt n'ayant pas encore été concrétisé. Par ailleurs, les reprises de provisions suivantes ont également été réalisées :

- 176.000 € provisionnées précédemment pour les charges liées au financement des services incendie et école du feu ;
- 1,4 mios € provisionnés précédemment pour le dossier avec Solvay Solvic suite à la prescription de l'affaire.

La seule constitution de provision réalisée concerne la taxe « pylônes ». 866.671€ ont été provisionnés.

III. Synthèse du budget ordinaire

Pour résumer la situation du service ordinaire au budget initial 2025 :

- Le total des recettes à l'exercice propre s'élève à 191.976.981 € ;
- Le total des dépenses à l'exercice propre s'élève à 191.806.415 €.

Le solde à l'exercice propre s'élève à 170.566 €.

Toujours au service ordinaire du budget initial 2025 :

- Le total des recettes à l'exercice général s'élève à 221.446.648 € ;
- Le total des dépenses à l'exercice général s'élève à 196.317.253 €.

Cela représente un solde à l'exercice général de 25.129.395 €.

Budget extraordinaire

A la veille de la mise en place d'une nouvelle majorité, il a été décidé de ne pas développer de nouveaux projets à l'extraordinaire. Le budget extraordinaire 2025 porte uniquement sur :

- Les reports de projets 2024 (cf MB3/2024) ;
- Ce qui a été déjà décidé précédemment et qui se poursuit en 2025 ;
- L'informatisation générale ;
- La mise en conformité des Maisons du Mieux-Être.

Conclusion

Votre Collège provincial propose à son Conseil d'adopter un projet de budget 2025 « technique » qui permettra aux services de fonctionner normalement dès le début de l'année 2025, ainsi que de réaliser les transferts vers les partenaires.

Ce budget présente une situation financière saine afin de laisser le loisir au prochain Collège de saisir les opportunités qui se présenteront en disposant de moyens adéquats.

Tout au long de la législature, la rigueur budgétaire a été le moteur des élus de la majorité. Cela a permis de faire face, le moins douloureusement possible, aux différentes crises successives rencontrées.

Je tiens à remercier l'ensemble des agents provinciaux pour leur capacité à avoir intégré les changements, qui ont impacté leur fonctionnement, tout en continuant à rendre le meilleur service public possible à nos partenaires et citoyens.

Je remercie également l'ensemble de la direction financière et en particulier Brigitte Lacremans, directrice financière ff, qui a su, tout au long de la législature, gérer sainement les finances provinciales et faire preuve de célérité financière pour le bon fonctionnement de l'institution provinciale.

Je souhaite à la prochaine majorité de continuer à moderniser et à faire vivre l'institution provinciale que les citoyens consomment, parfois inconsciemment, au quotidien.

Jean-Marc Van Espen
Député -Président



AFFAIRE N° 251/24 : BUDGET 2025 - EMPRUNTS DESTINÉS À FINANCER LES DÉPENSES EXTRAORDINAIRES - AUTORISATION D'EMPRUNT

LE CONSEIL PROVINCIAL,

VU les articles de recettes extraordinaires du budget 2025 prévoyant l'appel d'un emprunt en vue de financer les diverses dépenses extraordinaires prévues, soit 8.113.445 à l'exercice propre et 15.606.914 € sur articles millésimés ;

VU la proposition du Collège provincial ;

VU l'article L2222-1 du CDLD ;

CONSIDÉRANT QUE la présente décision à une incidence financière supérieure à 30.000,00 euros et que conformément à l'article L2212-65 § 2, 8° du Code de la Démocratie Locale et de la Décentralisation, l'avis du Directeur financier est obligatoirement sollicité ;

VU l'avis rendu par la Directrice Financière F.F. en date du 18 octobre 2024 ;

VU le rapport de la 1ere Commission, émettant son avis ;

CONSIDÉRANT que la présente résolution est adoptée à **34** voix pour, **0** voix contre et **0** abstention(s) ;

CONSIDÉRANT dès lors que la présente résolution est adoptée ~~à la majorité~~ / à l'unanimité

ARRÊTE :

Article unique : Le Collège provincial est autorisé à contracter au fur et à mesure des besoins, conformément à la législation en vigueur, les emprunts mentionnés aux tableaux annexés à la présente résolution qui concernent le budget provincial 2025.

Namur, le 29/11/2024

Le Directeur général

Valéry ZUINEN

Le Président,

Philippe BULTOT

PROVINCE DE NAMUR

EMPRUNTS - Tableau des emprunts

Exercice budgétaire 2025

Taux hypothétiques

de 1	à 5 ans	3,65 %
de 6	à 10 ans	3,5 %
de 11	à 20 ans	4,1 %
de 21	à 30 ans	4 %

Edité en euros

Dont la date d'échéance finale est comprise entre le 01/01/1990 et le 31/12/2199

Annexe non figée

F. 0400030 Taxes

Numéro	Désignation	Mémo Conseil	Dates		Montant	%	Dur.	Echéance
			Mise à D.	Conversion				
4221	CRAC-AIDE EXTRAORDINAIRE-DECISION G.W. DES 12.02 et 16.07.2015 - REGLEMENT CONTENT		01/07/2015	01/07/2015	2.230.000,00		10	01/07/2025
	CONTRACTES				2.230.000,00			
	F. 0400030 Taxes				2.230.000,00			
	1 emprunt							

Edité en euros

Dont la date d'échéance finale est comprise entre le 01/01/1990 et le 31/12/2199

Annexe non figée

F. 0400030 Taxes

Numéro	Taux	Date Révision Taux	Solde au 1/1		A charge de la Province		A charge de la R.W.		A charge de Tiers	
			Amortissement	Intérêt	Amortissement	Intérêt	Amortissement	Intérêt	Amortissement	Intérêt
DEX 4221	1,744		111.500,00	729,21	111.500,00	0,00	0,00	0,00	0,00	0,00
			111.500,00	729,21	111.500,00	0,00	0,00	0,00	0,00	0,00
			111.500,00	729,21	111.500,00	0,00	0,00	0,00	0,00	0,00

Edité en euros

Dont la date d'échéance finale est comprise entre le 01/01/1990 et le 31/12/2199

Annexe non figée

F. 1010051 Bourse de Commerce

Numéro	Désignation	Mémo Conseil	Dates		Montant	%	Dur.	Echéance
			Mise à D.	Conversion				
3921	Participation financière Bourse de Commerce 2006		22/12/2006	03/01/2007	998.250,00		20	01/04/2027
CONTRACTES								
CONTRACTES					998.250,00			
F. 1010051 Bourse de Commerce					998.250,00			
1 emprunt								

Edité en euros

Dont la date d'échéance finale est comprise entre le 01/01/1990 et le 31/12/2199

Annexe non figée

F. 1010051 Bourse de Commerce

Numéro	Taux	Date Révision Taux	Solde au 1/1		A charge de la Province		A charge de la R.W.		A charge de Tiers	
			Amortissement	Intérêt	Amortissement	Intérêt	Amortissement	Intérêt	Amortissement	Intérêt
DEX 3921	3,905		205.926,06	65.872,52	6.103,36	0,00	0,00	0,00	0,00	0,00
			205.926,06	65.872,52	6.103,36	0,00	0,00	0,00	0,00	0,00
			205.926,06	65.872,52	6.103,36	0,00	0,00	0,00	0,00	0,00

Edité en euros

Dont la date d'échéance finale est comprise entre le 01/01/1990 et le 31/12/2199

Annexe non figée

F. 1040020 Affaires Générales - Mobilité

Numéro	Désignation	Mémo Conseil	Dates		Montant	%	Dur.	Echéance
			Mise à D. -	Conversion				
CONTRACTES								
DEX 4240	EQUIPEMENT TRI DES DECHETS 2015		23/02/2017	16/03/2017	36.446,00		10	01/04/2027
DEX 4304	ACHAT DE VEHICULES DANS LE CADRE DU PLAN MOBILITE		04/08/2020	04/08/2020	9.553,00		5	01/10/2025
A CONTRACTER : MIL. ANTERIEUR					45.999,00			
DEX 918005	ACHAT VEHICULE PLAN MOBILITE 2018 -36 MB1/2019	BI 2025		01/07/2025	9.964,00		5	01/10/2030
DEX 920002	ACHAT DE VEHICULE DANS LE CADRE DE LA MOBILITE 2020 -23.692 MB1/21	BI 2025		01/07/2025	181.308,00		5	01/10/2030
DEX 921001	ACHAT VEHICULE DANS LE CADRE DU PLAN DE MOBILITE 2021 -36.773 MB1/22	BI 2025		01/07/2025	213.227,00		5	01/10/2030
DEX 922000	ACHAT DE VEHICULES DANS LE CADRE DU PLAN DE MOBILITE 2022 report en 23	BI 2025		01/07/2025	592.307,00		5	01/10/2030
A CONTRACTER : MIL. ANTERIEUR					996.806,00			
					1.042.805,00			

F. 1040020 Affaires Générales - Mobilité
6 emprunts

Edité en euros

Dont la date d'échéance finale est comprise entre le 01/01/1990 et le 31/12/2199

Annexe non figée

F. 1040020 Affaires Générales - Mobilité

Numéro	Taux	Date Révision Taux	Solde au 1/1		A charge de la Province		A charge de la R.W.		A charge de Tiers	
			Amortissement	Intérêt	Amortissement	Intérêt	Amortissement	Intérêt	Amortissement	Intérêt
DEX 4240	1,272		11.421,45	3.759,13	109,25	0,00	0,00	0,00	0,00	0,00
DEX 4304	0,443		1.927,52	1.927,52	6,39	0,00	0,00	0,00	0,00	0,00
			13.348,97	5.686,65	115,64	0,00	0,00	0,00	0,00	0,00
DEX 918005	3,650		0,00	0,00	183,00	0,00	0,00	0,00	0,00	0,00
DEX 920002	3,650		0,00	0,00	3.336,00	0,00	0,00	0,00	0,00	0,00
DEX 921001	3,650		0,00	0,00	3.923,00	0,00	0,00	0,00	0,00	0,00
DEX 922000	3,650		0,00	0,00	10.898,00	0,00	0,00	0,00	0,00	0,00
			0,00	0,00	18.340,00	0,00	0,00	0,00	0,00	0,00
			13.348,97	5.686,65	18.455,64	0,00	0,00	0,00	0,00	0,00

Edité en euros

Dont la date d'échéance finale est comprise entre le 01/01/1990 et le 31/12/2199

Annexe non figée

F. 1040021 Affaires générales - Mobilier

Numéro	Désignation	Mémo Conseil	Dates		Montant	%	Dur.	Echéance
			Mise à D. -	Conversion				
CONTRACTES								
DEX 4305	MOBILIER ET MATERIEL POUR LES SERVICES PROVINCIAUX		04/08/2020	04/08/2020	47.316,00		10	01/10/2030
DEX 4325	MOBILIER ET MATERIEL POUR LES SERVICES PROVINCIAUX		04/08/2020	04/08/2020	40.284,00		10	01/10/2030
					87.600,00			
A CONTRACTER : MIL. ANTERIEUR								
DEX 918004	MOBILIER SERVICES PROVINCIAUX 2018 MB1/2019	BI 2025		01/07/2025	45.373,00		10	01/10/2035
DEX 920001	MOBILIER SERVICES PROVINCIAUX 2020	BI 2025		01/07/2025	400.000,00		10	01/10/2035
					445.373,00			
					532.973,00			

F. 1040021 Affaires générales - Mobilier
4 emprunts

Edité en euros

Dont la date d'échéance finale est comprise entre le 01/01/1990 et le 31/12/2199

Annexe non figée

F. 1040021 Affaires générales - Mobilier

Numéro	Taux	Date Révision Taux	Solde au 1/1		A charge de la Province		A charge de la R.W.		A charge de Tiers	
			Amortissement	Intérêt	Amortissement	Intérêt	Amortissement	Intérêt	Amortissement	Intérêt
DEX 4305	0,593		28.724,62	4.716,95	163,33	0,00	0,00	0,00	0,00	0,00
DEX 4325	0,593		24.455,62	4.015,93	139,06	0,00	0,00	0,00	0,00	0,00
			53.180,24	8.732,88	302,39	0,00	0,00	0,00	0,00	0,00
DEX 918004	3,500		0,00	0,00	800,00	0,00	0,00	0,00	0,00	0,00
DEX 920001	3,500		0,00	0,00	7.057,00	0,00	0,00	0,00	0,00	0,00
			0,00	0,00	7.857,00	0,00	0,00	0,00	0,00	0,00
			53.180,24	8.732,88	8.159,39	0,00	0,00	0,00	0,00	0,00

Edité en euros

Dont la date d'échéance finale est comprise entre le 01/01/1990 et le 31/12/2199

Annexe non figée

F. 1040700 Relations Publiques

Numéro	Désignation	Mémo Conseil	Dates		Montant	%	Dur.	Echéance
			Mise à D.	Conversion				
CONTRACTES								
DE 4198	EQUIPEMENT RP 2014		30/12/2014	22/12/2015	11.932,00		10	31/12/2025
DE 4241	EQUIPEMENT RP 2015		23/02/2017	16/03/2017	11.291,00		10	01/04/2027
DE 4298	ACHAT DE VEHICULES POUR LE SERVICE DES RELATIONS PUBLIQUES		04/08/2020	04/08/2020	39.579,00		5	01/10/2025
DE 4306	EQUIPEMENT DU SERVICE COM		04/08/2020	04/08/2020	10.878,00		10	01/10/2030
DE 4326	EQUIPEMENT DU SERVICE COM		04/08/2020	04/08/2020	5.728,00		10	01/10/2030
CONTRACTES					79.408,00			

A CONTRACTER : MIL. ANTERIEUR

DE 918089	EQUIPEMENT RP 2018 +61 MB/19	BI 2025		01/07/2025	12.261,00		10	01/10/2035
A CONTRACTER : MIL. ANTERIEUR					12.261,00			

F. 1040700 Relations Publiques
6 emprunts
91.669,00

Edité en euros

Dont la date d'échéance finale est comprise entre le 01/01/1990 et le 31/12/2199

Annexe non figée

F. 1040700 Relations Publiques

Numéro	Taux	Date Révision Taux	Solde au 1/1		A charge de la Province		A charge de la R.W.		A charge de Tiers	
			Amortissement	Intérêt	Amortissement	Intérêt	Amortissement	Intérêt	Amortissement	Intérêt
DEX 4198	1,488		1.274,05	18,95	0,00	0,00	0,00	0,00	0,00	0,00
DEX 4241	1,272		3.538,37	33,84	0,00	0,00	0,00	0,00	0,00	0,00
DEX 4298	0,443		7.985,93	26,52	0,00	0,00	0,00	0,00	0,00	0,00
DEX 4306	0,593		6.603,82	37,55	0,00	0,00	0,00	0,00	0,00	0,00
DEX 4326	0,593		3.477,36	19,77	0,00	0,00	0,00	0,00	0,00	0,00
			22.879,53	136,63	0,00	0,00	0,00	0,00	0,00	0,00
DEX 918089	3,500		0,00	216,00	0,00	0,00	0,00	0,00	0,00	0,00
			0,00	216,00	0,00	0,00	0,00	0,00	0,00	0,00
			22.879,53	352,63	12.080,02	0,00	0,00	0,00	0,00	0,00

Edité en euros

Dont la date d'échéance finale est comprise entre le 01/01/1990 et le 31/12/2199

Annexe non figée

F. 1200860 Administration Provinciale Générale

Numéro	Désignation	Mémo Conseil	Dates		Montant	%	Dur.	Echéance
			Mise à D.	Conversion				
CONTRACTES								
DEX 2119	L'ACQUISITION D'IMMEUBLES 1997		06/06/1997	11/06/1997	309.866,91		30	01/07/2027
DEX 3581	Travaux 2004		28/12/2004	28/12/2005	41.467,00		20	31/12/2025
DEX 3621	travaux APG 2005		07/07/2005	29/07/2005	13.077,00		20	01/10/2025
DEX 3650	travaux aux bâtiments de l'APG 2005		30/08/2005	09/09/2005	8.325,00		20	01/10/2025
DEX 3679	Travaux APG 2005		04/10/2005	08/08/2006	40.611,00		20	01/10/2026
DEX 3792	travaux APG 2005		22/12/2005	02/10/2006	13.325,00		20	31/12/2026
DEX 3865	Travaux APG 2006		19/09/2006	02/10/2006	5.544,00		20	31/12/2026
DEX 3892	travaux APG 2006		12/10/2006	19/10/2006	6.074,00		20	31/12/2026
DEX 3976	travaux APG 2006 (924 tsf)		27/03/2007	16/07/2007	90.022,00		20	01/10/2027
INS 28	TRAVAUX APG 2007		15/01/2008	15/01/2008	9.322,00		20	01/04/2028
INS 88	TRAVAUX APG 2007		18/12/2008	18/12/2008	102.925,00		20	31/12/2028
INS 256	201.1 AMENAGEMENT TERRAIN		22/12/2011	22/12/2011	16.287,00		20	31/12/2031
CONTRACTES					656.845,91			
F. 1200860 Administration Provinciale Générale					656.845,91			
12 emprunts								

Edité en euros

Dont la date d'échéance finale est comprise entre le 01/01/1990 et le 31/12/2199

Annexe non figée

F. 1200860 Administration Provinciale Générale

Numéro	Taux	Date Révision Taux	Solde au 1/1	A charge de la Province		A charge de la R.W.		A charge de Tiers	
				Amortissement	Intérêt	Amortissement	Intérêt	Amortissement	Intérêt
DEX 2119	4,850		57.220,30	18.076,01	2.368,06	0,00	0,00	0,00	0,00
DEX 3581	4,480		2.739,58	2.739,58	124,42	0,00	0,00	0,00	0,00
DEX 3621	4,612		998,38	998,38	34,43	0,00	0,00	0,00	0,00
DEX 3650	4,503		615,38	615,38	20,72	0,00	0,00	0,00	0,00
DEX 3679	1,519	08/08/2025	4.623,66	2.301,02	61,41	0,00	0,00	0,00	0,00
DEX 3792	3,610		1.849,27	906,51	67,68	0,00	0,00	0,00	0,00
DEX 3865	3,470		769,41	377,16	27,06	0,00	0,00	0,00	0,00
DEX 3892	0,000	19/10/2024	657,46	328,74	0,00	0,00	0,00	0,00	0,00
DEX 3976	4,540		19.421,20	6.172,28	823,10	0,00	0,00	0,00	0,00
ING 28	3,424	16/01/2026	1.985,92	471,70	55,87	0,00	0,00	0,00	0,00
ING 88	2,733	19/12/2026	21.869,72	5.248,33	597,70	0,00	0,00	0,00	0,00
ING 256	3,647		7.061,76	903,73	257,54	0,00	0,00	0,00	0,00
			119.812,04	39.138,82	4.437,99	0,00	0,00	0,00	0,00
			119.812,04	39.138,82	4.437,99	0,00	0,00	0,00	0,00

Edité en euros

Dont la date d'échéance finale est comprise entre le 01/01/1990 et le 31/12/2199

Annexe non figée

F. 1240120 Patrimoine Privé

Numéro	Désignation	Mémo Conseil	Dates		Montant	%	Dur.	Echéance
			Mise à D.	Conversion				
CONTRACTES								
DEX 3580	Travaux 2004 (TSF)		28/12/2004	11/07/2005	10.938,00		20	01/10/2025
DEX 3587	Accès handicapés 2004		28/12/2004	28/12/2005	18.492,00		20	31/12/2025
DEX 3588	Travaux Middelkerke 2004		28/12/2004	28/12/2005	190.000,00		20	31/12/2025
DEX 3622	travaux accès handicapés 2005		07/07/2005	29/07/2005	2.500,00		20	01/10/2025
DEX 3623	travaux patrimoine privé 2005		07/07/2005	29/07/2005	9.545,00		20	01/10/2025
DEX 3651	travaux aux immeubles du patrimoine privé 2005		30/08/2005	09/09/2005	4.600,00		20	01/10/2025
DEX 3680	Travaux Patrimoine Privé 2005		04/10/2005	08/08/2006	40.866,00		20	01/10/2026
DEX 3696	travaux patrimoine privé 2004-2005		12/10/2005	28/10/2005	99.389,00		20	31/12/2025
DEX 3790	travaux patrimoine privé 2005		22/12/2005	02/10/2006	9.989,00		20	31/12/2026
DEX 3791	travaux accès handicapés 2005		22/12/2005	01/08/2006	9.287,00		20	01/10/2026
DEX 3821	Travaux Patrimoine Privé 2005		13/06/2006	02/10/2006	5.916,00		20	31/12/2026
DEX 4046	Travaux Économies Énergie 2012		30/12/2013	09/11/2015	60.149,00		20	31/12/2035
DEX 4145	TRAVAUX EN MATIERE D'ECONOMIE D'ENERGIE 2014		30/12/2014	22/12/2015	70.000,00		20	31/12/2035
DEX 4190	ACQUISITION D'UN BATIMENT 2014		30/12/2014	22/12/2015	1.172.413,00		20	31/12/2035
DEX 4199	EQUIPEMENT EN MATIERE D'ECONOMIE D'ENERGIE 2014		30/12/2014	22/12/2015	19.963,00		10	31/12/2025
DEX 4239	TRAVAUX ECONOMIE D'ENERGIE 2015		23/02/2017	16/03/2017	45.958,00		20	01/04/2037
DEX 4243	EQUIPEMENT EN MATIERE D'ECONOMIE D'ENERGIE 2015		24/02/2017	16/03/2017	11.965,00		10	01/04/2027
DEX 4244	TRAVAUX AUX IMMEUBLES DU PATRIMOINE PRIVE 2015		24/02/2017	08/08/2017	116.711,00		10	01/10/2027
DEX 4267	TRAVAUX AU BATIMENT DE NANINNE 2015		27/02/2017	08/08/2017	633.874,00		20	01/10/2037
DEX 4307	EQUIPEMENT EN MATIERE D'ECONOMIES D'ENERGIE		04/08/2020	04/08/2020	10.640,00		10	01/10/2030
DEX 4352	TRAVAUX AUX IMMEUBLES DU PATRIMOINE PRIVE		04/08/2020	04/08/2020	145.303,00		20	01/10/2040
DEX 4353	TRAVAUX SPECIFIQUES EN MATIERE D'ECONOMIES D'ENERGIE		04/08/2020	04/08/2020	27.979,00		20	01/10/2040
DEX 4369	TRAVAUX AUX IMMEUBLES DU PATRIMOINE PRIVE		04/08/2020	04/08/2020	91.794,00		20	01/10/2040
DEX 4370	TRAVAUX SPECIFIQUES EN MATIERE D'ECONOMIES D'ENERGIE		04/08/2020	04/08/2020	32.935,00		20	01/10/2040
ING 29	TRAVAUX RUE LELIEVRE 2007		15/01/2008	15/01/2008	10.747,00		20	01/04/2028
ING 89	TRAVAUX PATRIMOINE PRIVE 2007		08/05/2008	08/05/2008	4.593,00		20	01/07/2028

Edité en euros

Dont la date d'échéance finale est comprise entre le 01/01/1990 et le 31/12/2199

Annexe non figée

F. 1240120 Patrimoine Privé

Numéro	Taux	Date Révision Taux	Solde au 1/1		A charge de la Province		A charge de la R.W.		A charge de Tiers	
			Amortissement	Intérêt	Amortissement	Intérêt	Amortissement	Intérêt	Amortissement	Intérêt
DEX 3580	4,612		836,65	836,65	28,85	0,00	0,00	0,00	0,00	0,00
DEX 3587	4,480		1.221,71	1.221,71	55,47	0,00	0,00	0,00	0,00	0,00
DEX 3588	3,750		12.734,39	12.734,39	484,16	0,00	0,00	0,00	0,00	0,00
DEX 3622	1,447	29/07/2025	146,25	146,25	1,57	0,00	0,00	0,00	0,00	0,00
DEX 3623	4,612		728,74	728,74	25,13	0,00	0,00	0,00	0,00	0,00
DEX 3651	2,365	09/09/2025	263,53	263,53	4,66	0,00	0,00	0,00	0,00	0,00
DEX 3680	1,519	08/08/2025	4.652,71	2.315,47	61,80	0,00	0,00	0,00	0,00	0,00
DEX 3696	3,750		6.511,18	6.511,18	247,55	0,00	0,00	0,00	0,00	0,00
DEX 3790	3,610		1.386,28	679,56	50,73	0,00	0,00	0,00	0,00	0,00
DEX 3791	1,517	01/08/2025	1.054,07	524,64	13,97	0,00	0,00	0,00	0,00	0,00
DEX 3821	3,610		821,03	402,47	30,04	0,00	0,00	0,00	0,00	0,00
DEX 4046	1,825	09/11/2024	35.985,80	2.983,71	656,73	0,00	0,00	0,00	0,00	0,00
DEX 4145	1,501	31/12/2025	43.766,10	3.238,49	653,80	0,00	0,00	0,00	0,00	0,00
DEX 4190	1,501	31/12/2025	733.027,86	54.240,71	10.950,67	0,00	0,00	0,00	0,00	0,00
DEX 4199	1,488		2.131,57	2.131,57	31,70	0,00	0,00	0,00	0,00	0,00
DEX 4239	1,268	31/12/2025	31.788,63	2.180,09	387,62	0,00	0,00	0,00	0,00	0,00
DEX 4243	1,272		3.749,58	1.234,10	35,85	0,00	0,00	0,00	0,00	0,00
DEX 4244	4,275	08/08/2026	36.878,38	11.781,94	1.449,58	0,00	0,00	0,00	0,00	0,00
DEX 4267	4,286	08/08/2026	433.452,50	25.603,61	18.301,17	0,00	0,00	0,00	0,00	0,00
DEX 4307	0,593		6.459,34	1.060,71	36,72	0,00	0,00	0,00	0,00	0,00
DEX 4352	0,839		118.151,66	6.930,81	976,74	0,00	0,00	0,00	0,00	0,00
DEX 4353	0,839		22.750,84	1.334,57	188,07	0,00	0,00	0,00	0,00	0,00
DEX 4369	0,839		74.641,36	4.378,48	617,05	0,00	0,00	0,00	0,00	0,00
DEX 4370	0,839		26.780,76	1.570,97	221,39	0,00	0,00	0,00	0,00	0,00
ING 29	3,424	16/01/2026	2.289,51	543,81	64,41	0,00	0,00	0,00	0,00	0,00
ING 89	3,203	09/05/2026	1.001,77	238,72	28,25	0,00	0,00	0,00	0,00	0,00

Edité en euros

Dont la date d'échéance finale est comprise entre le 01/01/1990 et le 31/12/2199

Annexe non figée

F. 1240120 Patrimoine Privé

Numéro	Désignation	Mémo Conseil	Dates		Montant	%	Dur.	Echéance
			Mise à D.	Conversion				
CONTRACTES								
ING 90	TRAVAUX RUE LELIEVRE 2007		08/05/2008	08/05/2008	3.791,00		20	01/07/2028
ING 91	TRAVAUX ECONOMIES ENERGIE 2007		18/12/2008	18/12/2008	149.987,00		20	31/12/2028
ING 122	TRAVAUX PATRIMOINE PRIVE 2006/2007		08/05/2008					
ING 124	2009 TRAVAUX AUX IMMEUBLES DU PATRIMOINE PRIVE		29/07/2008	29/07/2008	105.000,00		20	01/10/2028
ING 125	2009 TRAVAUX AUX BATIMENTS RUE LELIEVRE		22/12/2010	22/12/2010	309.100,00		20	31/12/2030
ING 206	2010 TRAVAUX		22/12/2010	22/12/2010	4.588,00		20	31/12/2030
ING 207	2010 TRAVAUX RUE LELIEVRE		01/12/2011	01/12/2011	109.474,00		20	31/12/2031
ING 208	2010 TRAVAUX ECONOMIES D ENERGIE		01/12/2011	01/12/2011	4.111,00		20	31/12/2031
					94.753,00		20	31/12/2031
CONTRACTES					3.637.350,00			
A CONTRACTER : MIL. ANTERIEUR								
DEX 915003	TRAVAUX AU BATIMENT DE NANINNE 2015 MB2/19 + 618 122 MB2 24	MB2/24		01/07/2024	1.292.248,00		20	01/10/2044
DEX 918006	TRAVAUX IMMEUBLES PATRIMOINE PRIVE 2018 MB1/19	BI2025		01/07/2025	129.530,00		20	01/10/2045
DEX 918008	TRAVAUX ECONOMIES ENERGIE 2018 -3.315 MB1/19	BI 2025		01/07/2025	46.685,00		20	01/10/2045
DEX 918009	TRAVAUX VISIBILITE EXTERIEURE BATIMENTS 2018 -4597 MB1/19	BI 2025		01/07/2025	10.403,00		20	01/10/2045
DEX 918096	ETUDES SPECIFIQUES ECONOMIES ENERGIE 2018 -15031 MB1/19	BI 2025		01/07/2025	34.969,00		5	01/10/2030
DEX 920005	TRAVAUX EN MATIERE D'ECONOMIE D'ENERGIE 2020 -2.600.000 MB1/20 -127.936 MB1/21-adapt. montant/base engt	BI 2025		01/07/2025	114.920,00		20	01/10/2045
DEX 920006	TRAVAUX AU BATIMENT DE NANINNE 2020 -25.000 -10.370 MB2/21	BI 2025		01/07/2025	79.630,00		20	01/10/2045
DEX 921003	TRAVAUX AUX IMMEUBLES DU PATRIMOINE PRIVE 2021 -11.428 MB1/22	BI 2025		01/07/2025	38.572,00		20	01/10/2045
DEX 921004	TRAVAUX SPECIFIQUES ECONOMIES D'ENERGIE 2021 - adapt.montant/engt	BI 2025		01/07/2025	161.795,00		20	01/10/2045
DEX 922002	TRAVAUX SPECIFIQUES EN MATIERE D'ECONOMIES D'ENERGIE montant adapté en MB2	BI 2025		01/07/2025	814.212,00		20	01/10/2045
DEX 922020	PRR Economie d'énergie Projet PRR EHPN + 470436 MB2 2024	BI 2025		01/01/2026	723.749,00		20	01/04/2046
DEX 923001	TRAVAUX ECONOMIE PANNEAUX PHOTOVOLTAIQUES	BI 2025		01/07/2025	247.638,00		20	01/10/2045
A CONTRACTER : MIL. ANTERIEUR					3.694.351,00			

Edité en euros

Dont la date d'échéance finale est comprise entre le 01/01/1990 et le 31/12/2199

Annexe non figée

F. 1240120 Patrimoine Privé

Numéro	Taux	Date Révision Taux	Solde au 1/1		A charge de la Province		A charge de la R.W.		A charge de Tiers	
			Taux	Intérêt	Amortissement	Intérêt	Amortissement	Intérêt	Amortissement	Intérêt
ING 90	3,203	09/05/2026	826,84	197,04	23,32	0,00	0,00	0,00	0,00	0,00
ING 91	2,733	19/12/2026	31.869,57	7.648,10	870,99	0,00	0,00	0,00	0,00	0,00
ING 122	3,950	30/07/2026	22.510,51	5.304,94	836,92	0,00	0,00	0,00	0,00	0,00
ING 124	4,410		121.963,55	18.198,87	5.378,59	0,00	0,00	0,00	0,00	0,00
ING 125	4,410		1.810,37	270,12	79,84	0,00	0,00	0,00	0,00	0,00
ING 206	3,716		47.639,03	6.083,75	1.770,27	0,00	0,00	0,00	0,00	0,00
ING 207	3,716		1.788,87	228,47	66,48	0,00	0,00	0,00	0,00	0,00
ING 208	3,716		41.232,97	5.265,67	1.532,22	0,00	0,00	0,00	0,00	0,00
			1.872.853,91	189.013,84	46.162,31	0,00	0,00	0,00	0,00	0,00
DEX 915003	4,100		1.292.248,00	42.947,58	52.537,00	0,00	0,00	0,00	0,00	0,00
DEX 918006	4,100		0,00	0,00	2.677,00	0,00	0,00	0,00	0,00	0,00
DEX 918008	4,100		0,00	0,00	964,00	0,00	0,00	0,00	0,00	0,00
DEX 918009	4,100		0,00	0,00	215,00	0,00	0,00	0,00	0,00	0,00
DEX 918096	3,650		0,00	0,00	643,00	0,00	0,00	0,00	0,00	0,00
DEX 920005	4,100		0,00	0,00	2.375,00	0,00	0,00	0,00	0,00	0,00
DEX 920006	4,100		0,00	0,00	1.645,00	0,00	0,00	0,00	0,00	0,00
DEX 921003	4,100		0,00	0,00	797,00	0,00	0,00	0,00	0,00	0,00
DEX 921004	4,100		0,00	0,00	3.344,00	0,00	0,00	0,00	0,00	0,00
DEX 922002	4,100		0,00	0,00	16.828,00	0,00	0,00	0,00	0,00	0,00
DEX 922020	0,000		0,00	0,00	0,00	0,00	0,00	0,00	0,00	0,00
DEX 923001	4,100		0,00	0,00	5.118,00	0,00	0,00	0,00	0,00	0,00
			1.292.248,00	42.947,58	87.143,00	0,00	0,00	0,00	0,00	0,00

Edité en euros

Dont la date d'échéance finale est comprise entre le 01/01/1990 et le 31/12/2199

Annexe non figée

F. 1240120 Patrimoine Privé

Numéro	Désignation	Mémo Conseil	Dates		Montant	%	Dur.	Echéance
			Mise à D.	Conversion				
A CONTRACTER : MIL. A VENIR								
DEX 925019	Energie 2025 travaux	BI 2025	01/07/2025		300.000,00		20	01/10/2045
DEX 925022	Patrimoine Provincial aménagement KOT+ 1,5 m° permis	BI2025	01/07/2025		1.722.000,00		20	01/10/2045
A CONTRACTER : MIL. A VENIR					2.022.000,00			
F. 1240120 Patrimoine Privé					9.353.701,00			
48 emprunts								

Edité en euros

Dont la date d'échéance finale est comprise entre le 01/01/1990 et le 31/12/2199

Annexe non figée

F. 1240120 Patrimoine Privé

Numéro	Taux	Date Révision Taux	Solde au 1/1		A charge de la Province		A charge de la R.W.		A charge de Tiers	
			Amortissement	Intérêt	Amortissement	Intérêt	Amortissement	Intérêt	Amortissement	Intérêt
DEX 925019	4,100		0,00	0,00	6.200,00	0,00	0,00	0,00	0,00	0,00
DEX 925022	4,100		0,00	0,00	35.591,00	0,00	0,00	0,00	0,00	0,00
			0,00	0,00	41.791,00	0,00	0,00	0,00	0,00	0,00
			3.165.101,91	231.961,42	175.096,31	0,00	0,00	0,00	0,00	0,00

Edité en euros

Dont la date d'échéance finale est comprise entre le 01/01/1990 et le 31/12/2199

Annexe non figée

F. 1240121 Cité Administrative

Numéro	Désignation	Mémo Conseil	Dates		Montant	%	Dur.	Echéance
			Mise à D.	Conversion				
CONTRACTES								
4091	Útude cahier charges citú administrative 2013		30/12/2014	22/12/2015	34.938,00		30	29/12/2045
4327	INDEMNITÉS POUR LES CANDIDATS NON RETENUS POUR LE MARCHÉ DE PROMOTION DE LA MAISON ADMINISTRATIVE		04/08/2020	04/08/2020	120.000,00		10	01/10/2030
4354	TRAVAUX EN COURS DE LA MAISON ADMINISTRATIVE PROVINCIALE		04/08/2020	04/08/2020	10.164,00		20	01/10/2040
CONTRACTES					165.102,00			
A CONTRACTER : MIL. ANTERIEUR								
917080	CONST. MAP 2017 MBI/19 -4.6M MBI/2020+4,365 M MB2/20 + 2,4M revision en + MB2/20 -13 919 757 MB2 24	MB2/24		01/07/2024	9.222.103,00		30	01/10/2054
919001	CONSTRUCTION 2eme ACCES SITE PROVINCIAL RUE H. BLES 2019	MB2/2024		01/07/2024	1.500.000,00		30	01/10/2054
921005	TRAVAUX EN COURS A LA MAP 2021 -51.284 MBI/22	BI 2025		01/07/2025	23.716,00		20	01/10/2045
A CONTRACTER : MIL. ANTERIEUR					10.745.819,00			
					10.910.921,00			
					6 emprunts			

Edité en euros

Dont la date d'échéance finale est comprise entre le 01/01/1990 et le 31/12/2199

Annexe non figée

F. 1240121 Cité Administrative

Numéro	Taux	Date Révision Taux	Solde au 1/1		A charge de la Province		A charge de la R.W.		A charge de Tiers	
			Amortissement	Intérêt	Amortissement	Intérêt	Amortissement	Intérêt	Amortissement	Intérêt
DEX 4091	1,989	31/12/2025	27.720,36	863,29	554,69	0,00	0,00	0,00	0,00	0,00
DEX 4327	0,593		72.849,67	11.962,85	414,25	0,00	0,00	0,00	0,00	0,00
DEX 4354	0,839		8.264,75	484,81	68,32	0,00	0,00	0,00	0,00	0,00
			108.834,78	13.310,95	1.037,26	0,00	0,00	0,00	0,00	0,00
DEX 917080	4,000		9.222.103,00	164.431,01	367.226,00	0,00	0,00	0,00	0,00	0,00
DEX 919001	4,000		1.500.000,00	26.745,15	59.729,00	0,00	0,00	0,00	0,00	0,00
DEX 921005	4,100		0,00	0,00	490,00	0,00	0,00	0,00	0,00	0,00
			10.722.103,00	191.176,16	427.445,00	0,00	0,00	0,00	0,00	0,00
			10.830.937,78	204.487,11	428.482,26	0,00	0,00	0,00	0,00	0,00

Edité en euros

Dont la date d'échéance finale est comprise entre le 01/01/1990 et le 31/12/2199

Annexe non figée

F. 1240880 Campus Provincial

Numéro	Désignation	Mémo Conseil	Dates		Montant	%	Dur.	Echéance
			Mise à D.	Conversion				
CONTRACTES								
DEX 2250	L'ACQUISITION DU SITE DU "GRAND SEMINAIRE" DE SALZINNES (FON		13/08/1998	13/08/1999	3.966.296,40		30	02/01/2030
DEX 2362	LES TRAVAUX AU GRAND SEMINAIRE 1998		24/08/1998	19/08/1999	297.472,23		30	02/01/2030
DEX 3683	Travaux Campus 2005		04/10/2005	02/10/2006	2.000.000,00		20	31/12/2026
DEX 3788	travaux campus 2005 (388292-67613 fds garantie toiture bloc 120)		22/12/2005	28/03/2007	320.679,00		20	01/04/2027
DEX 3794	la réfection de la toiture du bloc 120 Campus FG		31/07/2008	20/09/2010	63.138,65		20	01/07/2028
DEX 3840	travaux sur le site du campus 2006		04/08/2006	28/08/2006	7.985,00		20	01/10/2026
DEX 3893	travaux campus 2006		12/10/2006	19/10/2006	5.862,00		20	31/12/2026
DEX 3977	travaux campus 2006		27/03/2007	12/04/2007	6.396,00		20	01/07/2027
DEX 4006	Travaux 2011		30/12/2013	09/11/2015	375.928,00		20	31/12/2035
DEX 4020	Equipement 2011		30/12/2013	22/12/2015	59.115,00		10	31/12/2025
DEX 4109	travaux campus 2013		30/12/2014	22/12/2015	89.946,00		20	31/12/2035
DEX 4146	TRAVAUX AU CAMPUS 2014		30/12/2014	22/12/2015	303.868,00		20	31/12/2035
DEX 4163	EQUIPEMENT CAMPUS 2014		30/12/2014	22/12/2015	7.109,00		10	31/12/2025
DEX 4191	TRAVAUX AU CAMPUS 2014		30/12/2014	22/12/2015	14.666,00		20	31/12/2035
DEX 4200	EQUIPEMENT CAMPUS 2014		30/12/2014	22/12/2015	35.366,00		10	31/12/2025
DEX 4245	EQUIPEMENT DU CAMPUS 2015		24/02/2017	08/08/2017	18.254,00		10	01/10/2027
DEX 4268	TRAVAUX AU CAMPUS 2015		27/02/2017	14/02/2018	71.627,00		20	01/04/2038
DEX 4269	AMENAGEMENT CAMPUS 2015		27/02/2017	14/02/2018	11.842,00		20	01/04/2038
DEX 4308	EQUIPEMENT AU CAMPUS		04/08/2020	04/08/2020	39.972,00		10	01/10/2030
DEX 4328	EQUIPEMENT AU CAMPUS		04/08/2020	04/08/2020	26.668,00		10	01/10/2030
DEX 4355	TRAVAUX SUR LE SITE DU CAMPUS PROVINCIAL		04/08/2020	04/08/2020	538.323,00		20	01/10/2040
DEX 4356	AMENAGEMENT DE TERRAIN DU CAMPUS PROVINCIAL		04/08/2020	04/08/2020	24.732,00		20	01/10/2040
DEX 4371	TRAVAUX SUR LE SITE DU CAMPUS PROVINCIAL		04/08/2020	04/08/2020	87.986,00		20	01/10/2040
DEX 4372	AMENAGEMENT DE TERRAIN DU CAMPUS PROVINCIAL		04/08/2020	04/08/2020	13.409,00		20	01/10/2040
DEX 4228	CRAC UREBA I-PROV0004-006/a - CAMPUS		31/12/2016	31/12/2016	75.789,00		20	31/12/2036
DEX 4291	CRAC UREBAII BEI-PROV0004/013/a - CAMPUS BLOC 80		29/06/2017	01/10/2017	189.284,22		20	01/10/2037

Edité en euros

Dont la date d'échéance finale est comprise entre le 01/01/1990 et le 31/12/2199

Annexe non figée

F. 1240880 Campus Provincial

Numéro	Taux	Date Révision Taux	Solde au 1/1		A charge de la Province		A charge de la R.W.		A charge de Tiers	
			Taux	Intérêt	Amortissement	Intérêt	Amortissement	Intérêt	Amortissement	Intérêt
DEX 2250	1,908		1.374.233,47	24.303,65	202.036,32	0,00	0,00	0,00	0,00	0,00
DEX 2362	1,908		102.892,93	1.819,68	15.127,06	0,00	0,00	0,00	0,00	0,00
DEX 3683	3,610		277.564,32	10.159,23	136.060,93	0,00	0,00	0,00	0,00	0,00
DEX 3788	4,113		67.066,98	2.094,95	21.411,41	0,00	0,00	0,00	0,00	0,00
DEX 3794	0,300		24.434,73	65,28	5.303,64	0,00	0,00	0,00	0,00	0,00
DEX 3840	1,929	28/08/2025	890,30	15,01	443,62	0,00	0,00	0,00	0,00	0,00
DEX 3893	0,000	19/10/2024	634,54	0,00	317,26	0,00	0,00	0,00	0,00	0,00
DEX 3977	4,005		1.334,64	44,84	426,23	0,00	0,00	0,00	0,00	0,00
DEX 4006	1,825	09/11/2024	224.909,34	4.104,58	18.648,02	0,00	0,00	0,00	0,00	0,00
DEX 4020	2,228		6.514,67	145,13	6.514,67	0,00	0,00	0,00	0,00	0,00
DEX 4109	1,501	31/12/2025	56.236,94	840,10	4.161,28	0,00	0,00	0,00	0,00	0,00
DEX 4146	1,501	31/12/2025	189.987,42	2.838,19	14.058,21	0,00	0,00	0,00	0,00	0,00
DEX 4163	1,488		759,07	11,29	759,07	0,00	0,00	0,00	0,00	0,00
DEX 4191	1,501	31/12/2025	9.169,63	136,97	678,51	0,00	0,00	0,00	0,00	0,00
DEX 4200	1,488		3.776,25	56,18	3.776,25	0,00	0,00	0,00	0,00	0,00
DEX 4245	4,275	08/08/2026	5.767,90	226,71	1.842,74	0,00	0,00	0,00	0,00	0,00
DEX 4268	1,257	31/12/2025	55.672,31	680,39	3.043,55	0,00	0,00	0,00	0,00	0,00
DEX 4269	1,257	31/12/2025	9.204,23	112,47	503,19	0,00	0,00	0,00	0,00	0,00
DEX 4308	0,593		24.266,22	137,98	3.984,83	0,00	0,00	0,00	0,00	0,00
DEX 4328	0,593		16.189,63	92,06	2.658,54	0,00	0,00	0,00	0,00	0,00
DEX 4355	0,839		437.731,86	3.618,70	25.677,46	0,00	0,00	0,00	0,00	0,00
DEX 4356	0,839		20.110,57	166,24	1.179,69	0,00	0,00	0,00	0,00	0,00
DEX 4371	0,839		71.544,92	591,45	4.196,84	0,00	0,00	0,00	0,00	0,00
DEX 4372	0,839		10.903,40	90,12	639,60	0,00	0,00	0,00	0,00	0,00
DEX 4228	2,971		45.473,16	0,00	0,00	3.789,48	1.308,49	0,00	0,00	0,00
DEX 4291	1,731		120.668,77	0,00	0,00	9.464,20	2.027,32	0,00	0,00	0,00

Edité en euros

Dont la date d'échéance finale est comprise entre le 01/01/1990 et le 31/12/2199

Annexe non figée

F. 1240880 Campus Provincial

Numéro	Désignation	Mémo Conseil	Dates		Montant	%	Dur.	Echéance
			Mise à D.	Conversion				

CONTRACTES

ING 92	TRAVAUX CAMPUS 2007 (2303 E - TSF)		14/10/2008	14/10/2008	43.526,00		20	31/12/2028
			08/05/2008					
ING 126	2009 TRAVAUX		22/12/2010	22/12/2010	192.000,00		20	31/12/2030
ING 209	2010 AMENAGEMENT TERRAINS		01/12/2011	01/12/2011	29.403,00		20	31/12/2031
ING 210	2010 TRAVAUX		01/12/2011	01/12/2011	106.443,00		20	31/12/2031
ING 257	2011 TRAVAUX		22/12/2011	22/12/2011	32.027,00		20	31/12/2031
ING 307	2011 TRAVAUX		18/12/2012	18/12/2012	768.622,00		20	31/12/2032
ING 312	2011 TRAVAUX		18/12/2012	18/12/2012	231.378,00		20	31/12/2032
					CONTRACTES			
								10.055.112,50

A CONTRACTER : MIL. ANTERIEUR

DEX 918010	TRAVAUX CAMPUS PROVINCIAL 2018 -14 706 MB2/24	BI 2025	01/07/2025	01/07/2025	304.143,00		20	01/10/2045
DEX 918011	EQUIPEMENTS CAMPUS PROVINCIAL 2018 -17534 MB1/19	BI 2025	01/07/2025	01/07/2025	6.466,00		10	01/10/2035
DEX 921006	TRAVAUX SUR LE SITE DU CAMPUS 2021-50000 MB2/21 -28.060 MB1/22- 6 388 MB2 24	BI 2025	01/07/2025	01/07/2025	170.552,00		20	01/10/2045
DEX 921007	EQUIPEMENT AU CAMPUS 2021 -217 MB1/22 - 539 MB2 24	BI 2025	01/07/2025	01/07/2025	19.244,00		10	01/10/2035
DEX 922003	TRAVAUX SUR LE SITE DU CAMPUS PROVINCIAL 2022 MB2	BI 2025	01/07/2025	01/07/2025	50.000,00		20	01/10/2045
DEX 922017	TRAVAUX SUR LE SITE DU CAMPUS 2022	BI 2025	01/07/2025	01/07/2025	43.990,00		20	01/10/2045
DEX 922024	CAMPUS - changement chaudière concierge - 15 000 MB2	MB2 22	01/10/2022	01/10/2022	0,00		20	31/12/2042
DEX 923002	TRAVAUX SUR LE SITE DU CAMPUS - moins 20 000 en MB1 23 -138,000 MB2 - 105 681 MB2 24	BI 2025	01/07/2025	01/07/2025	175.319,00		20	01/10/2045
DEX 924001	Travaux au Campus 2024-1526000MB1-90,000 MB3 +50,000 MB3	MB3 2024	01/11/2024	01/11/2024	414.000,00		20	31/12/2044
DEX 924034	BLOC 120: TRAVAUX DE STABILITE 610 000 MB2 24	MB2 24	01/11/2024	01/11/2024	365.000,00		20	31/12/2044
					A CONTRACTER : MIL. ANTERIEUR			
								1.548.714,00

A CONTRACTER : MIL. A VENIR

DEX 925002	Travaux sur le site du campus 2025	BI2025	01/07/2025	01/07/2025	540.000,00		20	01/10/2045
------------	------------------------------------	--------	------------	------------	------------	--	----	------------

Edité en euros

Dont la date d'échéance finale est comprise entre le 01/01/1990 et le 31/12/2199

Annexe non figée

F. 1240880 Campus Provincial

Numéro	Taux	Date Révision Taux	Solde au 1/1		A charge de la Province		A charge de la R.W.		A charge de Tiers	
					Amortissement	Intérêt	Amortissement	Intérêt	Amortissement	Intérêt
ING 92	3,538	15/10/2026	9.417,57	2.233,07	333,19	0,00	0,00	0,00	0,00	0,00
ING 126	4,410		75.758,53	11.304,39	3.340,95	0,00	0,00	0,00	0,00	0,00
ING 209	3,716		12.795,04	1.634,01	475,46	0,00	0,00	0,00	0,00	0,00
ING 210	3,716		46.320,00	5.915,32	1.721,25	0,00	0,00	0,00	0,00	0,00
ING 257	3,647		13.886,49	1.777,09	506,44	0,00	0,00	0,00	0,00	0,00
ING 307	2,947		361.695,09	40.751,50	10.659,16	0,00	0,00	0,00	0,00	0,00
ING 312	2,947		108.880,92	12.267,41	3.208,72	0,00	0,00	0,00	0,00	0,00
			3.786.691,84	549.331,71	72.596,37	13.253,68	3.335,81	0,00	0,00	0,00
DEX 918010	4,100		0,00	0,00	6.286,00	0,00	0,00	0,00	0,00	0,00
DEX 918011	3,500		0,00	0,00	114,00	0,00	0,00	0,00	0,00	0,00
DEX 921006	4,100		0,00	0,00	3.525,00	0,00	0,00	0,00	0,00	0,00
DEX 921007	3,500		0,00	0,00	339,00	0,00	0,00	0,00	0,00	0,00
DEX 922003	4,100		0,00	0,00	1.033,00	0,00	0,00	0,00	0,00	0,00
DEX 922017	4,100		0,00	0,00	909,00	0,00	0,00	0,00	0,00	0,00
DEX 922024	2,200		0,00	0,00	0,00	0,00	0,00	0,00	0,00	0,00
DEX 923002	4,100		0,00	0,00	3.623,00	0,00	0,00	0,00	0,00	0,00
DEX 924001	4,100		414.000,00	13.759,20	16.973,00	0,00	0,00	0,00	0,00	0,00
DEX 924034	4,100		365.000,00	12.130,70	14.965,00	0,00	0,00	0,00	0,00	0,00
			779.000,00	25.889,90	47.767,00	0,00	0,00	0,00	0,00	0,00
DEX 925002	4,100		0,00	0,00	11.160,00	0,00	0,00	0,00	0,00	0,00

Edité en euros

Dont la date d'échéance finale est comprise entre le 01/01/1990 et le 31/12/2199

Annexe non figée

F. 1240880 Campus Provincial

Numéro	Désignation	Mémo Conseil	Dates		Montant	%	Dur.	Echéance
			Mise à D.	Conversion				
925004	A CONTRACTER : MIL. A VENIR équipement Campus 2025		01/07/2025		20.000,00		10	01/10/2035
	A CONTRACTER : MIL. A VENIR				560.000,00			
	F. 1240880 Campus Provincial 45 emprunts				12.163.826,50			

Edité en euros

Dont la date d'échéance finale est comprise entre le 01/01/1990 et le 31/12/2199

Annexe non figée

F. 1240880 Campus Provincial

Numéro	Taux	Date Révision Taux	Solde au 1/1		A charge de la Province		A charge de la R.W.		A charge de Tiers	
			Amortissement	Intérêt	Amortissement	Intérêt	Amortissement	Intérêt	Amortissement	Intérêt
DEX 925004	3,500		0,00	0,00	352,00	0,00	0,00	0,00	0,00	0,00
			0,00	0,00	11.512,00	0,00	0,00	0,00	0,00	0,00
			4.565.691,84	575.221,61	131.875,37	13.253,68	3.335,81	0,00	0,00	0,00

Edité en euros

Dont la date d'échéance finale est comprise entre le 01/01/1990 et le 31/12/2199

Annexe non figée

F. 1240920 Service Assurances Patrimoine

Numéro	Désignation	Mémo Conseil	Dates		Montant	%	Dur.	Echéance
			Mise à D.	Conversion				
CONTRACTES								
3578	Travaux 2004		28/12/2004	28/12/2005	4.958,00		20	31/12/2025
3789	travaux service gestion patrimoine 2005		22/12/2005	28/07/2006	14.565,00		20	01/10/2026
3841	travaux 2006/2005		04/08/2006	28/08/2006	4.500,00		20	01/10/2026
93	TRAVAUX GESTION DU PATRIMOINE 2007		18/12/2008	18/12/2008	18.444,00		20	31/12/2028
			07/05/2008					
			CONTRACTES		42.467,00			
					42.467,00			

F. 1240920 Service Assurances Patrimoine

4 emprunts

Edité en euros

Dont la date d'échéance finale est comprise entre le 01/01/1990 et le 31/12/2199

Annexe non figée

F. 1240920 Service Assurances Patrimoine

Numéro	Taux	Date Révision Taux	Solde au 1/1		A charge de la Province		A charge de la R.W.		A charge de Tiers	
					Amortissement	Intérêt	Amortissement	Intérêt	Amortissement	Intérêt
DEX 3578	0,000	28/12/2023	275,36	275,36	0,00	0,00	0,00	0,00	0,00	0,00
DEX 3789	1,484	28/07/2025	1.657,39	824,76	21,50	0,00	0,00	0,00	0,00	0,00
DEX 3841	0,000	28/08/2024	487,09	243,53	0,00	0,00	0,00	0,00	0,00	0,00
ING 93	2,733	19/12/2026	3.919,01	940,49	107,11	0,00	0,00	0,00	0,00	0,00
			6.338,85	2.284,14	128,61	0,00	0,00	0,00	0,00	0,00
			6.338,85	2.284,14	128,61	0,00	0,00	0,00	0,00	0,00

Edité en euros

Dont la date d'échéance finale est comprise entre le 01/01/1990 et le 31/12/2199

Annexe non figée

F. 1310660 Mess Provincial

Numéro	Désignation	Mémo Conseil	Mise à D. - Conversion	Dates		Montant	%	Dur.	Echéance
				Mise à D.	Conversion				
CONTRACTES									
2163	LA CONSTRUCTION DU MESS PROVINCIAL 1997 (7758569=montant emprunt)		12/09/1997	12/09/1999	12/09/1999	415.428,84		30	29/09/2028
				12/09/1998					
2363	LES TRAVAUX DE CONSTRUCTION DU MESS PROVINCIAL 1998		21/08/1998	21/08/1999		867.627,34		30	02/01/2030
			CONTRACTES			1.283.056,18			
			F. 1310660 Mess Provincial			1.283.056,18			
			2 emprunts						

Edité en euros

Dont la date d'échéance finale est comprise entre le 01/01/1990 et le 31/12/2199

Annexe non figée

F. 1310660 Mess Provincial

Numéro	Taux	Date Révision Taux	Solde au 1/1		A charge de la Province		A charge de la R.W.		A charge de Tiers	
			Amortissement	Intérêt	Amortissement	Intérêt	Amortissement	Intérêt	Amortissement	Intérêt
DEX 2163	5,370		47.853,91	10.997,60	2.456,14	0,00	0,00	0,00	0,00	0,00
DEX 2363	1,908		300.104,41	44.120,59	5.307,41	0,00	0,00	0,00	0,00	0,00
			347.958,32	55.118,19	7.763,55	0,00	0,00	0,00	0,00	0,00
			347.958,32	55.118,19	7.763,55	0,00	0,00	0,00	0,00	0,00

Edité en euros

Dont la date d'échéance finale est comprise entre le 01/01/1990 et le 31/12/2199

Annexe non figée

F. 1340080 Imprimerie Provinciale

Numéro	Désignation	Mémo Conseil	Dates		Montant	%	Dur.	Echéance
			Mise à D.	Conversion				
CONTRACTES								
DEX 3577	Travaux 2004		28/12/2004	28/10/2005	20.548,00		20	31/12/2025
DEX 3787	travaux imprimerie 2005		22/12/2005	01/08/2006	34.000,00		20	01/10/2026
DEX 3842	travaux 2006		04/08/2006	28/08/2006	4.740,00		20	01/10/2026
DEX 3894	travaux imprimerie 2006		12/10/2006	19/10/2006	6.750,00		20	31/12/2026
DEX 3978	travaux imprimerie 2006		27/03/2007	12/04/2007	2.707,00		20	01/07/2027
DEX 4021	Presse Heidelberg 2011		30/12/2013	22/12/2015	22.783,00		10	31/12/2025
DEX 4057	Equipement 2012		30/12/2013	22/12/2015	11.114,00		10	31/12/2025
DEX 4164	MAINTENANCE EQUIPEMENT IMPRIMERIE 2014		30/12/2014	22/12/2015	4.243,00		10	31/12/2025
DEX 4309	EQUIPEMENT DE L'IMPRIMERIE		04/08/2020	04/08/2020	29.297,00		10	01/10/2030
CONTRACTES					136.182,00			
A CONTRACTER : MIL. ANTERIEUR								
DEX 918013	EQUIPEMENTS IMPRIMERIE 2018 -62.449 MB2/18 vente de la machine	BI 2018		01/07/2024	0,00		10	01/10/2034
DEX 918014	TRAVAUX IMPRIMERIE 2018 -1103 MB1/19 - 13 897 MB2 24	MB2 24		01/07/2024	0,00		20	01/10/2044
A CONTRACTER : MIL. ANTERIEUR					0,00			
F. 1340080 Imprimerie Provinciale					136.182,00			
11 emprunts								

Edité en euros

Dont la date d'échéance finale est comprise entre le 01/01/1990 et le 31/12/2199

Annexe non figée

F. 1340080 Imprimerie Provinciale

Numéro	Taux	Date Révision Taux	Solde au 1/1		A charge de la Province		A charge de la R.W.		A charge de Tiers	
			Taux	Intérêt	Amortissement	Intérêt	Amortissement	Intérêt	Amortissement	Intérêt
DEX 3577	3,067	28/10/2025	1.175,42	36,04	1.175,42	0,00	0,00	0,00	0,00	0,00
DEX 3787	1,517	01/08/2025	3.859,03	51,19	1.920,74	0,00	0,00	0,00	0,00	0,00
DEX 3842	0,000	28/08/2024	513,05	0,00	256,52	0,00	0,00	0,00	0,00	0,00
DEX 3894	0,000	19/10/2024	730,66	0,00	365,32	0,00	0,00	0,00	0,00	0,00
DEX 3978	0,947	12/04/2025	442,56	3,48	146,13	0,00	0,00	0,00	0,00	0,00
DEX 4021	2,228		2.505,20	55,80	2.505,20	0,00	0,00	0,00	0,00	0,00
DEX 4057	2,228		1.224,80	27,28	1.224,80	0,00	0,00	0,00	0,00	0,00
DEX 4164	1,488		453,05	6,73	453,05	0,00	0,00	0,00	0,00	0,00
DEX 4309	0,593		17.785,64	101,13	2.920,63	0,00	0,00	0,00	0,00	0,00
			28.689,41	281,65	10.967,81	0,00	0,00	0,00	0,00	0,00
DEX 918013	3,500		0,00	0,00	0,00	0,00	0,00	0,00	0,00	0,00
DEX 918014	4,100		0,00	0,00	0,00	0,00	0,00	0,00	0,00	0,00
			0,00	0,00	0,00	0,00	0,00	0,00	0,00	0,00
			28.689,41	281,65	10.967,81	0,00	0,00	0,00	0,00	0,00

Edité en euros

Dont la date d'échéance finale est comprise entre le 01/01/1990 et le 31/12/2199

Annexe non figée

F. 1370130 Service Batiments

Numéro	Désignation	Mémo Conseil	Dates		Montant	%	Dur.	Echéance
			Mise à D.	Conversion				
924032	TRAVAUX DE SECURITE AUX BATI PROV. PLAN GLOBAL : MB2 24 120 000	MB2 24	01/11/2024		60.000,00		20	31/12/2044
	A CONTRACTER : MIL. ANTERIEUR				60.000,00			
	F. 1370130 Service Batiments				60.000,00			
	1 emprunt							

Edité en euros

Dont la date d'échéance finale est comprise entre le 01/01/1990 et le 31/12/2199

Annexe non figée

F. 1370130 Service Batiments

Numéro	Taux	Date Révision Taux	Solde au 1/1		A charge de la Province		A charge de la R.W.		A charge de Tiers	
			Amortissement	Intérêt	Amortissement	Intérêt	Amortissement	Intérêt	Amortissement	Intérêt
DEX 924032	4,100		60.000,00	1.994,09	2.459,00	0,00	0,00	0,00	0,00	0,00
			60.000,00	1.994,09	2.459,00	0,00	0,00	0,00	0,00	0,00
			60.000,00	1.994,09	2.459,00	0,00	0,00	0,00	0,00	0,00

Edité en euros

Dont la date d'échéance finale est comprise entre le 01/01/1990 et le 31/12/2199

Annexe non figée

F. 1370131 Service Technique Bâtiments

Numéro	Désignation	Mémo Conseil	Dates		Montant	%	Dur.	Echéance
			Mise à D.	Conversion				

CONTRACTES

DEX 4126	travaux STIP 2013		30/12/2014	22/12/2015	15.000,00		10	31/12/2025
DEX 4202	TRAVAUX STIP 2014		30/12/2014	22/12/2015	6.723,00		10	31/12/2025
DEX 4247	TRAVAUX AU STPI 2015		24/02/2017	16/03/2017	7.506,00		10	01/04/2027
DEX 4358	TRAVAUX AUX BÂTIMENTS DU SERVICE TECHNIQUE DU PATRIMOINE IMMOBILIER		04/08/2020	04/08/2020	16.850,00		20	01/10/2040

CONTRACTES 46.079,00

A CONTRACTER : MIL. ANTERIEUR

DEX 918019	MATERIEL CELLULE ENERGIE 2018 -1578 MB1/18	BI 2025		01/07/2025	13.422,00		10	01/10/2035
DEX 921011	TRAVAUX AUX BÂTIMENTS DU SERVICE TECHNIQUE DU PATRIMOINE IMMOBILIER 2021 -7.030 MB1/22	BI 2025		01/07/2025	2.970,00		20	01/10/2045

A CONTRACTER : MIL. ANTERIEUR 16.392,00

F. 1370131 Service Technique Bâtiments
6 emprunts **62.471,00**

Edité en euros

Dont la date d'échéance finale est comprise entre le 01/01/1990 et le 31/12/2199

Annexe non figée

F. 1370131 Service Technique Bâtiments

Numéro	Taux	Date Révision Taux	Solde au 1/1		A charge de la Province		A charge de la R.W.		A charge de Tiers	
			Taux	Intérêt	Amortissement	Intérêt	Amortissement	Intérêt	Amortissement	Intérêt
DEX 4126	1,488		1.601,67	23,82	1.601,67	0,00	0,00	0,00	0,00	0,00
DEX 4202	1,488		717,88	10,67	717,88	0,00	0,00	0,00	0,00	0,00
DEX 4247	1,272		2.352,24	22,49	774,19	0,00	0,00	0,00	0,00	0,00
DEX 4358	0,839		13.701,41	113,26	803,73	0,00	0,00	0,00	0,00	0,00
			18.373,20	170,24	3.897,47	0,00	0,00	0,00	0,00	0,00
DEX 918019	3,500		0,00	236,00	0,00	0,00	0,00	0,00	0,00	0,00
DEX 921011	4,100		0,00	61,00	0,00	0,00	0,00	0,00	0,00	0,00
			0,00	297,00	0,00	0,00	0,00	0,00	0,00	0,00
			18.373,20	467,24	3.897,47	0,00	0,00	0,00	0,00	0,00

Edité en euros

Dont la date d'échéance finale est comprise entre le 01/01/1990 et le 31/12/2199

Annexe non figée

F. 1370132 Travaux de Sécurité

Numéro	Désignation	Mémo Conseil	Dates		Montant	%	Dur.	Echéance
			Mise à D.	Conversion				
CONTRACTES								
DEX 3591	Travaux sécurité 2004		28/12/2004	28/12/2005	27.879,00		20	31/12/2025
DEX 3624	travaux sécurité 2005		07/07/2005	29/07/2005	7.120,00		20	01/10/2025
DEX 3697	protection contre les chutes 2004-2005		12/10/2005	28/10/2005	2.500,00		20	31/12/2025
DEX 3786	travaux sécurité 2005		22/12/2005	02/10/2006	7.410,00		20	31/12/2026
DEX 3843	travaux de sécurité 2006		04/08/2006	28/08/2006	10.000,00		20	01/10/2026
DEX 3867	Travaux de sécurité 2006		19/09/2006	02/10/2006	5.000,00		20	31/12/2026
DEX 4058	Travaux de sécurité 2012		30/12/2013	22/12/2015	163.782,00		10	31/12/2025
DEX 4103	travaux de sécurité 2013		30/12/2014	22/12/2015	29.177,00		10	31/12/2025
DEX 4125	travaux de sécurité 2013		30/12/2014	22/12/2015	253.052,00		10	31/12/2025
DEX 4165	TRAVAUX DE SECURITE 2014		30/12/2014	22/12/2015	148.584,00		10	31/12/2025
DEX 4201	TRAVAUX DE SECURITE 2014		30/12/2014	22/12/2015	35.973,00		10	31/12/2025
DEX 4246	TRAVAUX DE SECURITE ET SECURISATION DES BATIMENTS PROVINCIAUX 2015		24/02/2017	08/08/2017	150.644,00		10	01/10/2027
DEX 4310	TRAVAUX DE SECURITE ET DE SECURISATION AUX BATIMENTS PROVINCIAUX		04/08/2020	04/08/2020	103.865,00		10	01/10/2030
DEX 4329	TRAVAUX DE SECURITE ET DE SECURISATION AUX BATIMENTS PROVINCIAUX		04/08/2020	04/08/2020	97.978,00		10	01/10/2030
INC 94	PROTECTION CONTRE LES CHUTES 2007		29/07/2008	29/07/2008	2.682,00		20	01/10/2028
INC 95	TRAVAUX SECURITE 2007		18/12/2008	18/12/2008	115.381,00		20	31/12/2028
INC 128	2009 TRAVAUX DE SECURITE PLAN GLOBAL		22/12/2010	22/12/2010	6.393,00		20	31/12/2030
INC 211	2010 TRAVAUX SECURITE PLAN GOBAL		01/12/2011	01/12/2011	80.000,00		20	31/12/2031
CONTRACTES					1.247.420,00			

A CONTRACTER : MIL. ANTERIEUR

DEX 918015	TRAVAUX SECURITE BATIMENTS 2018 -1235 MB1/19 - 534 MB2 24			01/07/2025	98.231,00		20	01/10/2045
DEX 922004	TRAVAUX DE SECURITE ET DE SECURISATION AUX BATIMENTS PROVINCIAUX 2022			01/07/2025	71.534,00		20	01/10/2045

Edité en euros

Dont la date d'échéance finale est comprise entre le 01/01/1990 et le 31/12/2199

Annexe non figée

F. 1370132 Travaux de Sécurité

Numéro	Taux	Date Révision Taux	Solde au 1/1		A charge de la Province		A charge de la R.W.		A charge de Tiers	
			Taux	Intérêt	Amortissement	Intérêt	Amortissement	Intérêt	Amortissement	Intérêt
DEX 3591	4,480		1.841,87	83,63	1.841,87	0,00	0,00	0,00	0,00	0,00
DEX 3624	4,612		543,60	18,74	543,60	0,00	0,00	0,00	0,00	0,00
DEX 3697	3,067	28/10/2025	143,01	4,38	143,01	0,00	0,00	0,00	0,00	0,00
DEX 3786	3,610		1.028,37	37,63	504,11	0,00	0,00	0,00	0,00	0,00
DEX 3843	1,929	28/08/2025	1.114,96	18,80	555,57	0,00	0,00	0,00	0,00	0,00
DEX 3867	3,470		693,90	24,40	340,15	0,00	0,00	0,00	0,00	0,00
DEX 4058	2,228		18.049,34	402,13	18.049,34	0,00	0,00	0,00	0,00	0,00
DEX 4103	1,488		3.115,41	46,34	3.115,41	0,00	0,00	0,00	0,00	0,00
DEX 4125	1,488		27.020,00	402,05	27.020,00	0,00	0,00	0,00	0,00	0,00
DEX 4165	1,488		15.865,27	236,06	15.865,27	0,00	0,00	0,00	0,00	0,00
DEX 4201	1,488		3.841,06	57,15	3.841,06	0,00	0,00	0,00	0,00	0,00
DEX 4246	4,275	08/08/2026	47.600,55	1.871,04	15.207,47	0,00	0,00	0,00	0,00	0,00
DEX 4310	0,593		63.054,41	358,55	10.354,35	0,00	0,00	0,00	0,00	0,00
DEX 4329	0,593		59.480,53	338,22	9.767,47	0,00	0,00	0,00	0,00	0,00
ING 94	3,950	30/07/2026	575,12	21,39	135,53	0,00	0,00	0,00	0,00	0,00
ING 95	2,733	19/12/2026	24.516,39	670,03	5.883,49	0,00	0,00	0,00	0,00	0,00
ING 128	4,410		2.522,59	111,25	376,39	0,00	0,00	0,00	0,00	0,00
ING 211	3,716		34.813,04	1.293,65	4.445,81	0,00	0,00	0,00	0,00	0,00
			305.819,42	5.995,44	117.989,90	0,00	0,00	0,00	0,00	0,00
DEX 918015	4,100		0,00	2.030,00	0,00	0,00	0,00	0,00	0,00	0,00
DEX 922004	4,100		0,00	1.478,00	0,00	0,00	0,00	0,00	0,00	0,00

Edité en euros

Dont la date d'échéance finale est comprise entre le 01/01/1990 et le 31/12/2199

Annexe non figée

F. 1370132 Travaux de Sécurité

Numéro	Désignation	Mémo Conseil	Dates		Montant	%	Dur.	Echéance
			Mise à D.	Conversion				

A CONTRACTER : MIL. ANTERIEUR

923033	Travaux de securisation et de securité aux batiments provinciaux MB1 23 - 1904 MB2 24	BI 2025	01/07/2025		61.196,00		20	01/10/2045
--------	---	---------	------------	--	-----------	--	----	------------

A CONTRACTER : MIL. ANTERIEUR

230.961,00

F. 1370132 Travaux de Sécurité

1.478.381,00

21 emprunts

Edité en euros

Dont la date d'échéance finale est comprise entre le 01/01/1990 et le 31/12/2199

Annexe non figée

F. 1370132 Travaux de Sécurité

Numéro	Taux	Date Révision Taux	Solde au 1/1		A charge de la Province		A charge de la R.W.		A charge de Tiers	
			Amortissement	Intérêt	Amortissement	Intérêt	Amortissement	Intérêt	Amortissement	Intérêt
DEX 923033	4,100		0,00	0,00	1.264,00	0,00	0,00	0,00	0,00	0,00
			0,00	0,00	4.772,00	0,00	0,00	0,00	0,00	0,00
			305.819,42	117.989,90	10.767,44	0,00	0,00	0,00	0,00	0,00

Edité en euros

Dont la date d'échéance finale est comprise entre le 01/01/1990 et le 31/12/2199

Annexe non figée

F. 1370133 Travaux mise en conformité

Numéro	Désignation	Mémo Conseil	Dates		Montant	%	Dur.	Echéance
			Mise à D.	Conversion				
CONTRACTES								
DEX 3590	Travaux Cabines HT2004		28/12/2004	28/12/2005	53.411,00		20	31/12/2025
DEX 3652	travaux mise en conformité cabines HT 2005		30/08/2005	09/09/2005	9.511,00		20	01/10/2025
DEX 3677	Travaux mise en conformité cabines HT 2005		04/10/2005	02/10/2006	20.000,00		20	31/12/2026
DEX 3866	Mise en conformité appareils levage 2006		19/09/2006	02/10/2006	3.214,00		20	31/12/2026
DEX 3979	mise conformité appareils levage 2006		27/03/2007	12/04/2007	7.932,00		20	01/07/2027
DEX 4094	mise en conformité des installations Úectriques 2013		30/12/2014	22/12/2015	62.114,00		20	31/12/2035
DEX 4110	mise en conformité installations Úectriques 2013		30/12/2014	22/12/2015	96.400,00		20	31/12/2035
DEX 4147	MISES EN CONFORMITE DES CABINES HT 2014		30/12/2014	22/12/2015	13.185,00		20	31/12/2035
DEX 4148	MISE EN CONFORMITE DES APPAREILS DE LEVAGE 2014		30/12/2014	22/12/2015	16.466,00		20	31/12/2035
DEX 4149	MISE EN CONFORMITE DES INSTALLATIONS ELECTRIQUES 2014		30/12/2014	22/12/2015	169.408,00		20	31/12/2035
DEX 4270	MISE EN CONFORMITE APPAREILS DE LEVAGE 2015		27/02/2017	16/03/2017	36.422,00		20	01/04/2037
DEX 4271	MISE EN CONFORMITE CABINES HT 2015		27/02/2017	08/08/2017	45.743,00		20	01/10/2037
DEX 4330	ACHAT DE MATERIEL POUR LA CELLULE ENERGIE		04/08/2020	04/08/2020	12.326,00		10	01/10/2030
DEX 4357	MISE EN CONFORMITE DES CABINES HAUTE TENSION		04/08/2020	04/08/2020	18.595,00		20	01/10/2040
DEX 4373	TRAVAUX DE MISE EN CONFORMITE DES APPAREILS DE LEVAGE		04/08/2020	04/08/2020	19.415,00		20	01/10/2040
DEX 4374	MISE EN CONFORMITE DES CABINES HAUTE TENSION		04/08/2020	04/08/2020	60.000,00		20	01/10/2040
ING 96	MISE EN CONFORMITE INSTALLATIONS ELECTRIQUES 2007		05/09/2008	05/09/2008	40.810,00		20	01/10/2028
ING 127	2009 MISE EN CONFORMITE APPAREILS DE LEVAGE		22/12/2010	22/12/2010	5.567,00		20	31/12/2030
ING 234	2010 MISE EN CONFORMITE INSTALLATION		01/12/2011	01/12/2011	3.204,00		20	31/12/2031
ING 235	2010 MISE EN CONFORMITE DES ECOLES		01/12/2011	01/12/2011	3.830,00		20	31/12/2031
CONTRACTES					697.553,00			

A CONTRACTER : MIL. ANTERIEUR

DEX 918016	TRAVAUX CONFORMITE APPAREILS LEVAGE 2018 -324 MB1/19 -4 868 MB2 24	BI 2025	01/07/2025		44.808,00		20	01/10/2045
DEX 918017	MISE EN CONFORMITE CABINES HT TENSION 2018 -41963 MB1/19 - 3 228 MB2	BI 2025	01/07/2025		49.809,00		20	01/10/2045
		24						

Edité en euros

Dont la date d'échéance finale est comprise entre le 01/01/1990 et le 31/12/2199

Annexe non figée

F. 1370133 Travaux mise en conformité

Numéro	Taux	Date Révision Taux	Solde au 1/1		A charge de la Province		A charge de la R.W.		A charge de Tiers	
					Amortissement	Intérêt	Amortissement	Intérêt	Amortissement	Intérêt
DEX 3590	4,480		3.528,67	160,27	3.528,67	0,00	0,00	0,00	0,00	0,00
DEX 3652	4,503		703,05	23,66	703,05	0,00	0,00	0,00	0,00	0,00
DEX 3677	3,610		2.775,63	101,58	1.360,61	0,00	0,00	0,00	0,00	0,00
DEX 3866	3,470		446,05	15,68	218,65	0,00	0,00	0,00	0,00	0,00
DEX 3979	4,005		1.655,17	55,61	528,59	0,00	0,00	0,00	0,00	0,00
DEX 4094	1,501	31/12/2025	38.835,53	580,14	2.873,65	0,00	0,00	0,00	0,00	0,00
DEX 4110	1,501	31/12/2025	60.272,17	900,38	4.459,86	0,00	0,00	0,00	0,00	0,00
DEX 4147	1,501	31/12/2025	8.243,65	123,13	610,00	0,00	0,00	0,00	0,00	0,00
DEX 4148	1,501	31/12/2025	10.295,03	153,79	761,78	0,00	0,00	0,00	0,00	0,00
DEX 4149	1,501	31/12/2025	105.918,98	1.582,30	7.837,52	0,00	0,00	0,00	0,00	0,00
DEX 4270	1,268	31/12/2025	25.192,70	307,19	1.727,73	0,00	0,00	0,00	0,00	0,00
DEX 4271	4,286	08/08/2026	31.279,75	1.320,68	1.847,66	0,00	0,00	0,00	0,00	0,00
DEX 4330	0,593		7.482,88	42,54	1.228,78	0,00	0,00	0,00	0,00	0,00
DEX 4357	0,839		15.120,34	124,98	886,96	0,00	0,00	0,00	0,00	0,00
DEX 4373	0,839		15.787,11	130,50	926,08	0,00	0,00	0,00	0,00	0,00
DEX 4374	0,839		48.788,39	403,32	2.861,94	0,00	0,00	0,00	0,00	0,00
ING 96	3,589	06/09/2026	8.700,45	293,82	2.061,45	0,00	0,00	0,00	0,00	0,00
ING 127	4,410		2.196,54	96,87	327,77	0,00	0,00	0,00	0,00	0,00
ING 234	3,716		1.394,18	51,80	178,06	0,00	0,00	0,00	0,00	0,00
ING 235	3,716		1.666,63	61,93	212,85	0,00	0,00	0,00	0,00	0,00
			390.282,90	6.530,17	35.141,66	0,00	0,00	0,00	0,00	0,00
DEX 918016	4,100		0,00	926,00	0,00	0,00	0,00	0,00	0,00	0,00
DEX 918017	4,100		0,00	1.029,00	0,00	0,00	0,00	0,00	0,00	0,00

Edité en euros

Dont la date d'échéance finale est comprise entre le 01/01/1990 et le 31/12/2199

Annexe non figée

F. 1370133 Travaux mise en conformité

Numéro	Désignation	Mémo Conseil	Dates		Montant	%	Dur.	Echéance
			Mise à D.	Conversion				
A CONTRACTER : MIL. ANTERIEUR								
924002	TRAVAUX DE MISE EN CONFORMITE DES CABINES HAUTE TENSION	MB3 2023	01/11/2024		100.000,00		20	31/12/2044
924031	TRAVAUX CABINES HT: 50 000 MB2 24	MB2 24	01/11/2024		50.000,00		20	31/12/2044
A CONTRACTER : MIL. ANTERIEUR					244.617,00			
F. 1370133 Travaux mise en conformité					942.170,00			
24 emprunts								

Edité en euros

Dont la date d'échéance finale est comprise entre le 01/01/1990 et le 31/12/2199

Annexe non figée

F. 1370133 Travaux mise en conformité

Numéro	Taux	Date Révision Taux	Solde au 1/1		A charge de la Province		A charge de la R.W.		A charge de Tiers	
			Amortissement	Intérêt	Amortissement	Intérêt	Amortissement	Intérêt	Amortissement	Intérêt
DEX 924002	4,100		100.000,00	3.323,48	4.099,00	0,00	0,00	0,00	0,00	0,00
DEX 924031	4,100		50.000,00	1.661,74	2.049,00	0,00	0,00	0,00	0,00	0,00
			150.000,00	4.985,22	8.103,00	0,00	0,00	0,00	0,00	0,00
			540.282,90	40.126,88	14.633,17	0,00	0,00	0,00	0,00	0,00

Edité en euros

Dont la date d'échéance finale est comprise entre le 01/01/1990 et le 31/12/2199

Annexe non figée

F. 1370140 Equipe Entretien

Numéro	Désignation	Mémo Conseil	Dates		Montant	%	Dur.	Echéance
			Mise à D.	Conversion				
CONTRACTES								
4022	Equipement 2011		30/12/2013	22/12/2015	2.766,00		10	31/12/2025
4299	ACHAT DE VEHICULES POUR L'EQUIPE D'ENTRETIEN		04/08/2020	04/08/2020	11.670,00		5	01/10/2025
4311	EQUIPEMENT DE L'EQUIPE D'ENTRETIEN		04/08/2020	04/08/2020	20.296,00		10	01/10/2030
4331	EQUIPEMENT DE L'EQUIPE D'ENTRETIEN		04/08/2020	04/08/2020	20.947,00		10	01/10/2030
129	2009 EQUIPEMENTS		22/12/2010	22/12/2010	3.378,00		20	31/12/2030
CONTRACTES					59.057,00			

A CONTRACTER : MIL. ANTERIEUR

921012	EQUIPEMENTS POUR L'EQUIPE D'ENTRETIEN 2021	BI 2025		01/07/2025	15.000,00		10	01/10/2035
921013	AMENAGEMENT DE TERRAIN A L'EQUIPE D'ENTRETIEN 2021 -565 MB1/22	BI 2025		01/07/2025	19.435,00		20	01/10/2045
A CONTRACTER : MIL. ANTERIEUR					34.435,00			
F. 1370140 Equipe Entretien					93.492,00			
7 emprunts								

Edité en euros

Dont la date d'échéance finale est comprise entre le 01/01/1990 et le 31/12/2199

Annexe non figée

F. 1370140 Equipe Entretien

Numéro	Taux	Date Révision Taux	Solde au 1/1		A charge de la Province		A charge de la R.W.		A charge de Tiers	
			Amortissement	Intérêt	Amortissement	Intérêt	Amortissement	Intérêt		
DEX 4022	2,228		304,83	6,78	304,83	0,00	0,00	0,00	0,00	0,00
DEX 4299	0,443		2.354,69	7,81	2.354,69	0,00	0,00	0,00	0,00	0,00
DEX 4311	0,593		12.321,31	70,06	2.023,32	0,00	0,00	0,00	0,00	0,00
DEX 4331	0,593		12.716,51	72,30	2.088,22	0,00	0,00	0,00	0,00	0,00
ING 129	4,410		1.332,81	58,78	198,89	0,00	0,00	0,00	0,00	0,00
			29.030,15	215,73	6.969,95	0,00	0,00	0,00	0,00	0,00
DEX 921012	3,500		0,00	264,00	0,00	0,00	0,00	0,00	0,00	0,00
DEX 921013	4,100		0,00	401,00	0,00	0,00	0,00	0,00	0,00	0,00
			0,00	665,00	0,00	0,00	0,00	0,00	0,00	0,00
			29.030,15	880,73	6.969,95	0,00	0,00	0,00	0,00	0,00

Edité en euros

Dont la date d'échéance finale est comprise entre le 01/01/1990 et le 31/12/2199

Annexe non figée

F. 1390933 Informatisation des Services Provinciaux

Numéro	Désignation	Mémo Conseil	Dates		Montant	%	Dur.	Echéance
			Mise à D.	Conversion				

CONTRACTES

DEX 4301	ACHAT DE MATERIEL INFORMATIQUE DANS LE CADRE DE L'INFORMATISATION GENERALE	04/08/2020	04/08/2020	5.402,00	5	01/10/2025
DEX 4312	EQUIPEMENT LIES L'INFORMATISATION GENERALE	04/08/2020	04/08/2020	29.502,00	10	01/10/2030
DEX 4359	TRAVAUX RELATIFS A L'INFORMATISATION GENERALE	04/08/2020	04/08/2020	9.971,00	20	01/10/2040

44.875,00

CONTRACTES

A CONTRACTER : MIL. ANTERIEUR

DEX 918021	MATERIEL INFORMATIQUE INFORMATISATION GENERALE 2018 - 9 540 MB2 24	BI 2025	01/07/2025	275.499,00	5	01/10/2030
DEX 918022	ACHAT LICENCES & LOGICIELS INFORMATISATION GENERALE 2018 -33936 MB1/19 - 24 339 MB2 24	BI 2025	01/07/2025	71.725,00	3	01/10/2028
DEX 918144	TRAVAUX INFORMATISATION GENERALE -1291 MB1/19	BI2025	01/07/2025	3.709,00	20	01/10/2045
DEX 920017	ACHAT DE LICENCES ET LOGICIELS INFORMATISATION GENERALE 2020 -5.000	BI 2025	01/07/2025	14.285,00	3	01/10/2028
DEX 921015	-65.000 -24200 MB1/20 -715 MB1/21 ACHAT DE LICENCES ET LOGICIELS DANS LE CADRE DE L'INFORMTISATION GENERALE 2021 -8.013 MB1/22 - 4 855 MB2 24	BI 2025	01/07/2025	18.972,00	3	01/10/2028
DEX 921016	TRAVAUX RELATIFS A L'INFORMATISATION GENERALE 2021 -3.133 MB1/22	BI 2025	01/07/2025	16.867,00	10	01/10/2035
DEX 923004	SOLUTION MATERIELLE ET EQUIPEMENT RELATIF A L'INFO.GNL- 28 016 MB2 24	BI 2025	01/07/2025	450.884,00	5	01/10/2030
DEX 924006	TRAVAUX RELATIFS A L'INFORMATISATION GENERALE	BI2024	01/11/2024	98.500,00	20	31/12/2044

950.441,00

A CONTRACTER : MIL. ANTERIEUR

A CONTRACTER : MIL. A VENIR

DEX 925003	Solution materielle informatique	BI 2025	01/07/2025	615.300,00	5	01/10/2030
------------	----------------------------------	---------	------------	------------	---	------------

615.300,00

A CONTRACTER : MIL. A VENIR

F. 1390933 Informatisation des Services Provinciaux

12 emprunts

1.610.616,00

Edité en euros

Dont la date d'échéance finale est comprise entre le 01/01/1990 et le 31/12/2199

Annexe non figée

F. 1390933 Informatisation des Services Provinciaux

Numéro	Taux	Date Révision Taux	A charge de la Province		A charge de la R.W.		A charge de Tiers		
			Solde au 1/1	Amortissement	Intérêt	Amortissement	Intérêt	Amortissement	Intérêt
DEX 4301	0,443		1.089,98	1.089,98	3,61	0,00	0,00	0,00	0,00
DEX 4312	0,593		17.910,09	2.941,07	101,84	0,00	0,00	0,00	0,00
DEX 4359	0,839		8.107,82	475,61	67,02	0,00	0,00	0,00	0,00
			27.107,89	4.506,66	172,47	0,00	0,00	0,00	0,00
DEX 918021	3,650		0,00	0,00	5.069,00	0,00	0,00	0,00	0,00
DEX 918022	3,650		0,00	0,00	1.319,00	0,00	0,00	0,00	0,00
DEX 918144	4,100		0,00	0,00	76,00	0,00	0,00	0,00	0,00
DEX 920017	3,650		0,00	0,00	262,00	0,00	0,00	0,00	0,00
DEX 921015	3,650		0,00	0,00	349,00	0,00	0,00	0,00	0,00
DEX 921016	3,500		0,00	0,00	297,00	0,00	0,00	0,00	0,00
DEX 923004	3,650		0,00	0,00	8.296,00	0,00	0,00	0,00	0,00
DEX 924006	4,100		98.500,00	3.273,63	4.037,00	0,00	0,00	0,00	0,00
			98.500,00	3.273,63	19.705,00	0,00	0,00	0,00	0,00
DEX 925003	3,650		0,00	0,00	11.321,00	0,00	0,00	0,00	0,00
			0,00	0,00	11.321,00	0,00	0,00	0,00	0,00
			125.607,89	7.780,29	31.198,47	0,00	0,00	0,00	0,00

Edité en euros

Dont la date d'échéance finale est comprise entre le 01/01/1990 et le 31/12/2199

Annexe non figée

F. 3351210 Académie de police

Numéro	Désignation	Mémo Conseil	Dates		Montant	%	Dur.	Echéance
			Mise à D.	Conversion				

CONTRACTES

DEX 3576	TRAVAUX 2004	28/12/2004	28/12/2005	69.496,00	20	31/12/2025
DEX 3785	TRAVAUX ACADEMIE DE POLICE 2005	22/12/2005	02/10/2006	179.917,00	20	31/12/2026
DEX 4023	EQUIPEMENT 2011	30/12/2013	22/12/2015	2.993,00	10	31/12/2025
DEX 4150	TRAVAUX ACADEMIE DE POLICE 2014	30/12/2014	22/12/2015	36.901,00	20	31/12/2035
DEX 4332	EQUIPEMENT POUR L'ACADEMIE DE POLICE	04/08/2020	04/08/2020	11.131,00	10	01/10/2030
DEX 4386	CONSTRUCTION A L'ACADEMIE DE POLICE	04/08/2020	04/08/2020	3.960.692,00	30	01/10/2050
ING 130	TRAVAUX 2009	22/12/2010	22/12/2010	34.649,00	20	31/12/2030

CONTRACTES

4.295.779,00

A CONTRACTER : MIL. ANTERIEUR

DEX 918099	EQUIPEMENTS ACADEMIE DE POLICE 2018 -2012 MB1/19	01/07/2025	01/07/2025	70.644,00	10	01/10/2035
DEX 921017	TRAVAUX A L'ACADEMIE DE POLICE 2021 - 90 000 MB2 24	01/07/2024	01/07/2024	0,00	20	01/10/2044
DEX 921071	EQUIPEMENT ACADEMIE DE POLICE 2021 -89 MB1/22	01/07/2025	01/07/2025	2.811,00	10	01/10/2035

A CONTRACTER : MIL. ANTERIEUR

73.455,00

A CONTRACTER : MIL. A VENIR

DEX 925005	Aca Pol travaux 2025 plateforme multimodale	01/07/2025	01/07/2025	245.000,00	20	01/10/2045
------------	---	------------	------------	------------	----	------------

A CONTRACTER : MIL. A VENIR

245.000,00

F. 3351210 Académie de police

11 emprunts

4.614.234,00

Edité en euros

Dont la date d'échéance finale est comprise entre le 01/01/1990 et le 31/12/2199

Annexe non figée

F. 3351210 Académie de police

Numéro	Taux	Date Révision Taux	Solde au 1/1		A charge de la Province		A charge de la R.W.		A charge de Tiers	
			Amortissement	Intérêt	Amortissement	Intérêt	Amortissement	Intérêt	Amortissement	Intérêt
DEX 3576	3,750		4.657,84	177,08	0,00	0,00	0,00	0,00	0,00	0,00
DEX 3785	3,610		24.969,27	913,90	0,00	0,00	0,00	0,00	0,00	0,00
DEX 4023	2,228		329,84	7,34	0,00	0,00	0,00	0,00	0,00	0,00
DEX 4150	1,501	31/12/2025	23.071,63	344,64	0,00	0,00	0,00	0,00	0,00	0,00
DEX 4332	0,593		6.757,41	38,42	0,00	0,00	0,00	0,00	0,00	0,00
DEX 4386	0,971		3.496.539,59	33.662,83	0,00	0,00	0,00	0,00	0,00	0,00
ING 130	4,410		13.671,66	602,92	0,00	0,00	0,00	0,00	0,00	0,00
			3.569.997,24	35.747,13	0,00	0,00	0,00	0,00	0,00	0,00
DEX 918099	3,500		0,00	1.246,00	0,00	0,00	0,00	0,00	0,00	0,00
DEX 921017	4,100		0,00	0,00	0,00	0,00	0,00	0,00	0,00	0,00
DEX 921071	3,500		0,00	49,00	0,00	0,00	0,00	0,00	0,00	0,00
			0,00	1.295,00	0,00	0,00	0,00	0,00	0,00	0,00
DEX 925005	4,100		0,00	5.063,00	0,00	0,00	0,00	0,00	0,00	0,00
			0,00	5.063,00	0,00	0,00	0,00	0,00	0,00	0,00
			3.569.997,24	42.105,13	0,00	0,00	0,00	0,00	0,00	0,00

Edité en euros

Dont la date d'échéance finale est comprise entre le 01/01/1990 et le 31/12/2199

Annexe non figée

F. 3510110 Dispatching zones de secours

Numéro	Désignation	Mémo Conseil	Dates		Montant	%	Dur.	Echéance
			Mise à D.	Conversion				
CONTRACTES								
4300	ACHAT DE VEHICULES MIS A DISPOSITION DU DISPATCHING DES ZONES DE SECOURS		04/08/2020	04/08/2020	29.656,00		5	01/10/2025
4313	EQUIPEMENT DU DISPATCHING DES ZONES DE SECOURS		04/08/2020	04/08/2020	86.538,00		10	01/10/2030
4314	TRAVAUX AU DISPATCHING DES ZONES DE SECOURS		04/08/2020	04/08/2020	17.307,00		10	01/10/2030
		CONTRACTES			133.501,00			
		F. 3510110 Dispatching zones de secours			133.501,00			
		3 emprunts						

Edité en euros

Dont la date d'échéance finale est comprise entre le 01/01/1990 et le 31/12/2199

Annexe non figée

F. 3510110 Dispatching zones de secours

Numéro	Taux	Date Révision Taux	Solde au 1/1		A charge de la Province		A charge de la R.W.		A charge de Tiers	
			Amortissement	Intérêt	Amortissement	Intérêt	Amortissement	Intérêt	Amortissement	Intérêt
DEX 4300	0,443		5.983,75	19,87	0,00	0,00	0,00	0,00	0,00	0,00
DEX 4313	0,593		52.535,53	298,73	0,00	0,00	0,00	0,00	0,00	0,00
DEX 4314	0,593		10.506,74	59,74	0,00	0,00	0,00	0,00	0,00	0,00
			69.026,02	378,34	0,00	0,00	0,00	0,00	0,00	0,00
			69.026,02	378,34	0,00	0,00	0,00	0,00	0,00	0,00

Edité en euros
 Dont la date d'échéance finale est comprise entre le 01/01/1990 et le 31/12/2199
Annexe non figée

F. 3530820 Ecole du feu

Numéro	Désignation	Mémo Conseil	Dates		Montant	%	Dur.	Echéance
			Mise à D.	Conversion				
4024	Equipement 2011		30/12/2013	22/12/2015	18.772,00		10	31/12/2025
CONTRACTES					18.772,00			
F. 3530820 Ecole du feu					18.772,00			
1 emprunt								

Edité en euros

Dont la date d'échéance finale est comprise entre le 01/01/1990 et le 31/12/2199

Annexe non figée

F. 3530820 Ecole du feu

Numéro	Taux	Date Révision Taux	Solde au 1/1		A charge de la Province		A charge de la R.W.		A charge de Tiers	
			Amortissement	Intérêt	Amortissement	Intérêt	Amortissement	Intérêt	Amortissement	Intérêt
DEX 4024	2,228		2.068,74	2.068,74	46,08	0,00	0,00	0,00	0,00	0,00
			2.068,74	2.068,74	46,08	0,00	0,00	0,00	0,00	0,00
			2.068,74	2.068,74	46,08	0,00	0,00	0,00	0,00	0,00

Edité en euros

Dont la date d'échéance finale est comprise entre le 01/01/1990 et le 31/12/2199

Annexe non figée

F. 3530821 AMU

Numéro	Désignation	Mémo Conseil	Dates		Montant	%	Dur.	Echéance
			Mise à D.	Conversion				
CONTRACTES								
DEX 4166	EQUIPEMENT AMU 2014		30/12/2014	22/12/2015	6.712,00		10	31/12/2025
DEX 4203	EQUIPEMENT AMU 2014		30/12/2014	22/12/2015	8.868,00		10	31/12/2025
DEX 4248	EQUIPEMENT AMU 2015		24/02/2017	08/08/2017	8.323,00		10	01/10/2027
DEX 4333	EQUIPEMENT DES ECOLES PROVINCIALES DE SECURITE CIVILE - AIDE MEDICALE URGENTE		04/08/2020	04/08/2020	8.114,00		10	01/10/2030
CONTRACTES					32.017,00			
F. 3530821 AMU					32.017,00			
4 emprunts								

Edité en euros

Dont la date d'échéance finale est comprise entre le 01/01/1990 et le 31/12/2199

Annexe non figée

F. 3530821 AMU

Numéro	Taux	Date Révision Taux	Solde au 1/1		A charge de la Province		A charge de la R.W.		A charge de Tiers	
			Amortissement	Intérêt	Amortissement	Intérêt	Amortissement	Intérêt	Amortissement	Intérêt
DEX 4166	1,488		716,68	10,65	0,00	0,00	0,00	0,00	0,00	0,00
DEX 4203	1,488		946,90	14,08	0,00	0,00	0,00	0,00	0,00	0,00
DEX 4248	4,275	08/08/2026	2.629,91	103,37	0,00	0,00	0,00	0,00	0,00	0,00
DEX 4333	0,593		4.925,85	28,00	0,00	0,00	0,00	0,00	0,00	0,00
			9.219,34	156,10	0,00	0,00	0,00	0,00	0,00	0,00
			9.219,34	156,10	0,00	0,00	0,00	0,00	0,00	0,00

Edité en euros

Dont la date d'échéance finale est comprise entre le 01/01/1990 et le 31/12/2199

Annexe non figée

F. 3531100 Centre Formation Pratique Ecole Feu

Numéro	Désignation	Mémo Conseil	Dates		Montant	%	Dur.	Echéance
			Mise à D.	Conversion				
CONTRACTES								
DEX 4059	Equipement 2012		30/12/2013	22/12/2015	18.333,00		10	31/12/2025
DEX 4092	travaux centre formation Ucole du feu 2013		30/12/2014	22/12/2015	2.333.077,00		30	29/12/2045
DEX 4095	terrains centre de formation pratique 2013		30/12/2014	22/12/2015	940.159,00		20	31/12/2035
DEX 4111	terrains centre de formation pratique 2013		30/12/2014	22/12/2015	187.072,00		20	31/12/2035
DEX 4142	aménagement terrains centre de formation Ucole du feu 2014-2013		30/12/2014	22/12/2015	56.500,00		30	29/12/2045
DEX 4204	EQUIPEMENT ECOLE DU FEU 2014		30/12/2014	22/12/2015	13.333,00		10	31/12/2025
DEX 4315	EQUIPEMENT DES ECOLES PROVINCIALES DE SECURITE CIVILE - FEU		04/08/2020	04/08/2020	33.114,00		10	01/10/2030
DEX 4334	EQUIPEMENT DES ECOLES PROVINCIALES DE SECURITE CIVILE - FEU		04/08/2020	04/08/2020	66.310,00		10	01/10/2030
INC 203	2010 TERRAINS ET AMENAGEMENTS		01/12/2011	01/12/2011	30.000,00		30	31/12/2041
CONTRACTES					3.677.898,00			
A CONTRACTER : MIL. ANTERIEUR								
DEX 918026	EQUIPEMENTS ECOLES SECURITE CIVILE - FEU 2018 -21 MBI/19	BI 2025		01/07/2025	31.020,00		10	01/10/2035
DEX 921021	EQUIPEMENT DES ECOLES DE SECURITE CIVILE - FEU 2021 -10.000 MB2/21 -235 MBI/22	BI 2025		01/07/2025	36.965,00		10	01/10/2035
A CONTRACTER : MIL. ANTERIEUR					67.985,00			
F. 3531100 Centre Formation Pratique Ecole Feu					3.745.883,00			
11 emprunts								

Edité en euros

Dont la date d'échéance finale est comprise entre le 01/01/1990 et le 31/12/2199

Annexe non figée

F. 3531100 Centre Formation Pratique Ecole Feu

Numéro	Taux	Date Révision Taux	Solde au 1/1		A charge de la Province		A charge de la R.W.		A charge de Tiers	
			Taux	Intérêt	Amortissement	Intérêt	Amortissement	Intérêt	Amortissement	Intérêt
DEX 4059	2,228		2.020,35	45,01	2.020,35	0,00	0,00	0,00	0,00	0,00
DEX 4092	1,989	31/12/2025	1.851.098,92	37.041,16	57.648,64	0,00	0,00	0,00	0,00	0,00
DEX 4095	1,501	31/12/2025	587.815,68	8.781,33	43.495,67	0,00	0,00	0,00	0,00	0,00
DEX 4111	1,501	31/12/2025	116.963,05	1.747,30	8.654,73	0,00	0,00	0,00	0,00	0,00
DEX 4142	1,989	31/12/2025	44.827,98	897,00	1.396,08	0,00	0,00	0,00	0,00	0,00
DEX 4204	1,488		1.423,64	21,17	1.423,64	0,00	0,00	0,00	0,00	0,00
DEX 4315	0,593		20.102,87	114,31	3.301,15	0,00	0,00	0,00	0,00	0,00
DEX 4334	0,593		40.255,52	228,90	6.610,47	0,00	0,00	0,00	0,00	0,00
ING 203	3,795		20.915,25	793,73	898,25	0,00	0,00	0,00	0,00	0,00
			2.685.423,26	49.669,91	125.448,98	0,00	0,00	0,00	0,00	0,00
DEX 918026	3,500		0,00	547,00	0,00	0,00	0,00	0,00	0,00	0,00
DEX 921021	3,500		0,00	652,00	0,00	0,00	0,00	0,00	0,00	0,00
			0,00	1.199,00	0,00	0,00	0,00	0,00	0,00	0,00
			2.685.423,26	50.868,91	125.448,98	0,00	0,00	0,00	0,00	0,00

Edité en euros

Dont la date d'échéance finale est comprise entre le 01/01/1990 et le 31/12/2199

Annexe non figée

F. 4200160 Services Technique Provincial

Numéro	Désignation	Mémo Conseil	Dates		Montant	%	Dur.	Echéance
			Mise à D.	Conversion				
CONTRACTES								
DEX 3575	Travaux 2004		28/12/2004	31/05/2005	3.946,00		20	01/07/2025
DEX 3625	travaux STP 2005		07/07/2005	29/07/2005	20.857,00		20	01/10/2025
DEX 3653	travaux pour le STP 2005		30/08/2005	09/09/2005	10.562,00		20	01/10/2025
DEX 3676	Travaux STP 2005		04/10/2005	08/08/2006	15.345,00		20	01/10/2026
DEX 3784	travaux STP 2005		22/12/2005	11/04/2006	8.004,00		20	01/07/2026
DEX 3844	travaux pour le service voirie 2006		04/08/2006	28/08/2006	13.960,00		20	01/10/2026
DEX 3895	travaux STP 2006		12/10/2006	19/10/2006	12.519,00		20	31/12/2026
DEX 3915	Travaux STP 2006		22/11/2006	07/12/2006	3.516,00		20	31/12/2026
DEX 3980	travaux STP 2006		27/03/2007	27/03/2008	9.173,00		20	01/04/2028
DEX 4007	Travaux 2011		30/12/2013	09/11/2015	61.547,00		20	31/12/2035
DEX 4047	Travaux 2012		30/12/2013	09/11/2015	31.659,00		20	31/12/2035
DEX 4151	TRAVAUX STP 2014		30/12/2014	22/12/2015	6.000,00		20	31/12/2035
DEX 4335	EQUIPEMENT DU STP		04/08/2020	04/08/2020	33.401,00		10	01/10/2030
ING 30	TRAVAUX STP 2007		15/01/2008	15/01/2008	17.174,00		20	01/04/2028
ING 97	TRAVAUX STP 2007		08/05/2008	18/12/2008	4.216,00		20	31/12/2028
ING 212	2010 TRAVAUX		01/12/2011	01/12/2011	134.591,00		20	31/12/2031
ING 258	2011 TRAVAUX		22/12/2011	22/12/2011	29.957,00		20	31/12/2031
CONTRACTES					416.427,00			
A CONTRACTER : MIL. ANTERIEUR								
DEX 918027	EQUIPEMENTS STP 2018 MB1/19			01/07/2025	16.400,00		10	01/10/2035

15 - 2024

3215

Edité en euros

Dont la date d'échéance finale est comprise entre le 01/01/1990 et le 31/12/2199

Annexe non figée

F. 4200160 Services Technique Provincial

Numéro	Taux	Date Révision Taux	Solde au 1/1		A charge de la Province		A charge de la R.W.		A charge de Tiers	
			Taux	Intérêt	Amortissement	Intérêt	Amortissement	Intérêt	Amortissement	Intérêt
DEX 3575	1,251	31/05/2025	231,21	1,43	231,21	0,00	0,00	0,00	0,00	0,00
DEX 3625	4,612		1.592,40	54,92	1.592,40	0,00	0,00	0,00	0,00	0,00
DEX 3653	4,503		780,74	26,29	780,74	0,00	0,00	0,00	0,00	0,00
DEX 3676	1,519	08/08/2025	1.747,07	23,19	869,45	0,00	0,00	0,00	0,00	0,00
DEX 3784	1,207		935,47	8,45	464,47	0,00	0,00	0,00	0,00	0,00
DEX 3844	1,929	28/08/2025	1.556,48	26,24	775,58	0,00	0,00	0,00	0,00	0,00
DEX 3895	3,017	19/10/2025	1.395,14	42,08	695,22	0,00	0,00	0,00	0,00	0,00
DEX 3915	0,000	07/12/2024	378,13	0,00	189,06	0,00	0,00	0,00	0,00	0,00
DEX 3980	0,660	27/03/2025	2.046,53	10,98	506,30	0,00	0,00	0,00	0,00	0,00
DEX 4007	1,825	09/11/2024	36.822,19	672,00	3.053,06	0,00	0,00	0,00	0,00	0,00
DEX 4047	1,825	09/11/2024	18.940,86	345,66	1.570,45	0,00	0,00	0,00	0,00	0,00
DEX 4151	1,501	31/12/2025	3.751,39	56,03	277,59	0,00	0,00	0,00	0,00	0,00
DEX 4335	0,593		20.277,09	115,30	3.329,76	0,00	0,00	0,00	0,00	0,00
ING 30	3,424	16/01/2026	3.658,71	102,93	869,03	0,00	0,00	0,00	0,00	0,00
ING 97	2,733	19/12/2026	895,82	24,48	214,99	0,00	0,00	0,00	0,00	0,00
ING 212	3,716		58.568,96	2.176,42	7.479,58	0,00	0,00	0,00	0,00	0,00
ING 258	3,647		12.988,97	473,70	1.662,23	0,00	0,00	0,00	0,00	0,00
			166.567,16	4.160,10	24.561,12	0,00	0,00	0,00	0,00	0,00
DEX 918027	3,500		0,00	289,00	0,00	0,00	0,00	0,00	0,00	0,00

Edité en euros

Dont la date d'échéance finale est comprise entre le 01/01/1990 et le 31/12/2199

Annexe non figée

F. 4200160 Services Technique Provincial

Numéro	Désignation	Mémo Conseil	Dates		Montant	%	Dur.	Echéance
			Mise à D.	Conversion				
918128	A CONTRACTER : MIL. ANTERIEUR EQUIPEMENT STP 2018 -16412 MB1/19	BI 2025	01/07/2025		7.788,00		10	01/10/2035
A CONTRACTER : MIL. ANTERIEUR					24.188,00			
F. 4200160 Services Technique Provincial					440.615,00			
19 emprunts								

Edité en euros

Dont la date d'échéance finale est comprise entre le 01/01/1990 et le 31/12/2199

Annexe non figée

F. 4200160 Services Technique Provincial

Numéro	Taux	Date Révision		Solde au 1/1		A charge de la Province		A charge de la R.W.		A charge de Tiers	
		Taux		Amortissement	Intérêt	Amortissement	Intérêt	Amortissement	Intérêt		
DEX 918128	3,500			0,00	0,00	137,00	0,00	0,00	0,00	0,00	0,00
				0,00	0,00	426,00	0,00	0,00	0,00	0,00	0,00
				166.567,16	24.561,12	4.586,10	0,00	0,00	0,00	0,00	0,00

Edité en euros

Dont la date d'échéance finale est comprise entre le 01/01/1990 et le 31/12/2199

Annexe non figée

F. 4210162 Routes Provinciales

Numéro	Taux	Date Révision Taux	Solde au 1/1		A charge de la Province		A charge de la R.W.		A charge de Tiers	
			Taux	Intérêt	Amortissement	Intérêt	Amortissement	Intérêt	Amortissement	Intérêt
DEX 3582	3,750		45.991,76	1.748,63	45.991,76	0,00	0,00	0,00	0,00	0,00
DEX 3820	3,610		5.855,37	214,31	2.870,27	0,00	0,00	0,00	0,00	0,00
DEX 3868	3,470		2.547,63	89,62	1.248,84	0,00	0,00	0,00	0,00	0,00
DEX 3981	0,660	27/03/2025	11.563,09	62,08	2.860,64	0,00	0,00	0,00	0,00	0,00
DEX 4025	2,228		34.610,46	771,11	34.610,46	0,00	0,00	0,00	0,00	0,00
DEX 4096	1,501	31/12/2025	12.911,02	192,86	955,36	0,00	0,00	0,00	0,00	0,00
DEX 4112	1,501	31/12/2025	127.440,03	1.903,80	9.429,98	0,00	0,00	0,00	0,00	0,00
DEX 4167	1,488		26.694,12	397,20	26.694,12	0,00	0,00	0,00	0,00	0,00
ING 98	2,733	19/12/2026	25.301,97	691,50	6.072,00	0,00	0,00	0,00	0,00	0,00
ING 131	4,410		196.502,04	8.665,74	29.321,21	0,00	0,00	0,00	0,00	0,00
ING 213	3,716		283.672,18	10.541,26	36.226,45	0,00	0,00	0,00	0,00	0,00
ING 259	3,647		5.581,04	203,54	714,24	0,00	0,00	0,00	0,00	0,00
			778.670,71	25.481,65	196.995,33	0,00	0,00	0,00	0,00	0,00
			778.670,71	25.481,65	196.995,33	0,00	0,00	0,00	0,00	0,00

Edité en euros

Dont la date d'échéance finale est comprise entre le 01/01/1990 et le 31/12/2199

Annexe non figée

F. 4840170 Cours d'eau

Numéro	Désignation	Mémo Conseil	Dates		Montant	%	Dur.	Echéance
			Mise à D.	Conversion				
CONTRACTES								
DEX 3574	Travaux 2004		28/12/2004	28/12/2005	175.624,00		20	31/12/2025
DEX 3584	Travaux 2001/2004		28/12/2004	31/05/2005	55.000,00		20	01/07/2025
DEX 3682	Travaux cours d'eau 2005		04/10/2005	02/10/2006	166.000,00		20	31/12/2026
DEX 3819	Travaux cours d'eau 2005		13/06/2006	02/10/2006	27.700,00		20	31/12/2026
DEX 3916	Travaux cours d'eau 2006		22/11/2006	07/12/2006	11.011,00		20	31/12/2026
DEX 3982	travaux cours eau 2006		27/03/2007	01/04/2008	164.167,00		20	30/06/2028
DEX 4008	Travaux 2011		30/12/2013	09/11/2015	150.000,00		20	31/12/2035
DEX 4026	Tracteur 2011		30/12/2013	22/12/2015	64.263,00		10	31/12/2025
DEX 4048	Travaux 2012		30/12/2013	09/11/2015	215.460,00		20	31/12/2035
DEX 4085	Travaux cours eau 2012		30/12/2013	09/11/2015	61.154,00		20	31/12/2035
DEX 4089	Part travaux hydromorphologiques 2012		30/12/2013	22/12/2015	42.000,00		10	31/12/2025
DEX 4097	travaux cours d'eau 2013		30/12/2014	22/12/2015	71.084,00		20	31/12/2035
DEX 4113	travaux cours d'eau 2013		30/12/2014	22/12/2015	123.509,00		20	31/12/2035
DEX 4168	EQUIPEMENT SERVICE COURS D'EAU 2014		30/12/2014	22/12/2015	19.944,00		10	31/12/2025
DEX 4169	VEHICULES COURS D'EAU 2014		30/12/2014	22/12/2015	47.490,00		10	31/12/2025
DEX 4205	EQUIPEMENT SERVICE COURS D'EAU 2014		30/12/2014	22/12/2015	8.429,00		10	31/12/2025
DEX 4249	EQUIPEMENT SERVICE COURS D'EAU 2015		24/02/2017	08/08/2017	24.958,00		10	01/10/2027
DEX 4250	CAMION POUR LE SERVICE DES COURS D'EAU 2015		24/02/2017	08/08/2017	164.669,00		10	01/10/2027
DEX 4272	TRAVAUX EXTRAORDINAIRES AMELIORATION COURS D'EAU 2015		27/02/2017	16/03/2017	342.784,00		20	01/04/2037
DEX 4316	EQUIPEMENT DU SERVICE DES COURS D'EAU		04/08/2020	04/08/2020	14.301,00		10	01/10/2030
DEX 4317	ACHAT DE VEHICULES POUR LE SERVICE DES COURS D'EAU		04/08/2020	04/08/2020	78.650,00		10	01/10/2030
DEX 4336	EQUIPEMENT DU SERVICE DES COURS D'EAU		04/08/2020	04/08/2020	11.518,00		10	01/10/2030
DEX 4360	TRAVAUX EXTRAORDINAIRES D'AMELIORATION ET DE MODIFICATION DES COURS D'EAU NON NAVIGABLES		04/08/2020	04/08/2020	289.550,00		20	01/10/2040
DEX 4375	TRAVAUX EXTRAORDINAIRES D'AMELIORATION ET DE MODIFICATION DES COURS D'EAU NON NAVIGABLES		04/08/2020	04/08/2020	484.941,00		20	01/10/2040
ING 31	TRAVAUX COURS D'EAU 2007		15/01/2008	15/01/2008	4.053,00		20	01/04/2028

Edité en euros

Dont la date d'échéance finale est comprise entre le 01/01/1990 et le 31/12/2199

Annexe non figée

F. 4840170 Cours d'eau

Numéro	Taux	Date Révision Taux	Solde au 1/1		A charge de la Province		A charge de la R.W.		A charge de Tiers	
			Amortissement	Intérêt	Amortissement	Intérêt	Amortissement	Intérêt	Amortissement	Intérêt
DEX 3574	3,750		11.770,85	11.770,85	447,51	0,00	0,00	0,00	0,00	0,00
DEX 3584	3,820		3.495,57	3.495,57	67,50	0,00	0,00	0,00	0,00	0,00
DEX 3682	3,610		23.037,83	11.293,06	843,21	0,00	0,00	0,00	0,00	0,00
DEX 3819	3,610		3.844,28	1.884,44	140,70	0,00	0,00	0,00	0,00	0,00
DEX 3916	2,837	07/12/2025	1.217,56	607,05	34,53	0,00	0,00	0,00	0,00	0,00
DEX 3982	3,880		45.276,47	10.583,09	1.572,38	0,00	0,00	0,00	0,00	0,00
DEX 4008	1,825	09/11/2024	89.741,66	7.440,79	1.637,78	0,00	0,00	0,00	0,00	0,00
DEX 4026	2,228		7.082,00	7.082,00	157,78	0,00	0,00	0,00	0,00	0,00
DEX 4048	1,825	09/11/2024	128.904,90	10.687,96	2.352,50	0,00	0,00	0,00	0,00	0,00
DEX 4085	1,825	09/11/2024	36.587,06	3.033,56	667,71	0,00	0,00	0,00	0,00	0,00
DEX 4089	2,228		4.628,52	4.628,52	103,11	0,00	0,00	0,00	0,00	0,00
DEX 4097	1,501	31/12/2025	44.443,85	3.288,64	663,92	0,00	0,00	0,00	0,00	0,00
DEX 4113	1,501	31/12/2025	77.221,52	5.714,04	1.153,60	0,00	0,00	0,00	0,00	0,00
DEX 4168	1,488		2.129,55	2.129,55	31,68	0,00	0,00	0,00	0,00	0,00
DEX 4169	1,488		5.070,82	5.070,82	75,44	0,00	0,00	0,00	0,00	0,00
DEX 4205	1,488		900,02	900,02	13,39	0,00	0,00	0,00	0,00	0,00
DEX 4249	4,275	08/08/2026	7.886,24	2.519,50	309,98	0,00	0,00	0,00	0,00	0,00
DEX 4250	4,275	08/08/2026	52.032,16	16.623,28	2.045,24	0,00	0,00	0,00	0,00	0,00
DEX 4272	1,268	31/12/2025	237.099,90	16.260,48	2.891,22	0,00	0,00	0,00	0,00	0,00
DEX 4316	0,593		8.681,86	1.425,67	49,36	0,00	0,00	0,00	0,00	0,00
DEX 4317	0,593		47.746,88	7.840,65	271,50	0,00	0,00	0,00	0,00	0,00
DEX 4336	0,593		6.992,34	1.148,23	39,76	0,00	0,00	0,00	0,00	0,00
DEX 4360	0,839		235.444,63	13.811,24	1.946,41	0,00	0,00	0,00	0,00	0,00
DEX 4375	0,839		394.324,82	23.131,20	3.259,86	0,00	0,00	0,00	0,00	0,00
ING 31	3,424	16/01/2026	863,44	205,09	24,29	0,00	0,00	0,00	0,00	0,00

Edité en euros

Dont la date d'échéance finale est comprise entre le 01/01/1990 et le 31/12/2199

Annexe non figée

F. 4840170 Cours d'eau

Numéro	Désignation	Mémo Conseil	Dates		Montant	%	Dur.	Echéance
			Mise à D.	Conversion				

CONTRACTES

ING 99	TRAVAUX COURS D'EAU 2007	18/12/2008	18/12/2008	178.185,00	20	31/12/2028	
		14/10/2008					
		29/07/2008					
		08/05/2008					
ING 132	2008 TRAVAUX COURS EAU	22/12/2010	22/12/2010	27.791,00	20	31/12/2030	
ING 133	2009 TRAVAUX COURS EAU	22/12/2010	22/12/2010	216.378,00	20	31/12/2030	
ING 214	2010 TRAVAUX COURS EAU	01/12/2011	01/12/2011	389.942,00	20	31/12/2031	
				CONTRACTES			
							3.630.555,00

A CONTRACTER : MIL. ANTERIEUR

DEX 918030	EQUIPEMENTS SERVICE COURS D'EAU 2018 -1098 MB1/19	BI 2025	01/07/2025	23.902,00	10	01/10/2035	
DEX 918031	VEHICULES SERVICE COURS D'EAU 2018 MB1/19	BI 2025	01/07/2025	65.000,00	10	01/10/2035	
DEX 918093	TRAVAUX EXTRAORDINAIRES COURS D'EAU 2018 -30.000 MB1/2018 -51687 MB1/19 - 24 857	BI 2025	01/07/2025	243.456,00	20	01/10/2045	
DEX 918112	VEHICULES COURS D'EAU 2018 -6832 MB1/19	BI 2025	01/07/2025	22.168,00	10	01/10/2035	
DEX 918148	TRAVAUX EXTRAORDINAIRES COURS D'EAU NON NAVIGUABLES 2018	BI 2025	01/07/2025	45.411,00	20	01/10/2045	
DEX 921023	EQUIPEMENT DU SERVICE COURS D'EAU 2021 -4.507 MB1/22	BI 2025	01/07/2025	25.493,00	10	01/10/2035	
				A CONTRACTER : MIL. ANTERIEUR			
							425.430,00

A CONTRACTER : MIL. A VENIR

DEX 925021	Cours d'eau 2025 travaux surcout des projets subsidiés	BI 2025	01/07/2025	570.000,00	20	01/10/2045	
				A CONTRACTER : MIL. A VENIR			
							570.000,00
				F. 4840170 Cours d'eau			4.625.985,00
							36 emprunts

Edité en euros

Dont la date d'échéance finale est comprise entre le 01/01/1990 et le 31/12/2199

Annexe non figée

F. 4840170 Cours d'eau

Numéro	Taux	Date Révision Taux	A charge de la Province		A charge de la R.W.		A charge de Tiers	
			Amortissement	Intérêt	Amortissement	Intérêt	Amortissement	Intérêt
ING 99	2,733	19/12/2026	37.861,12	1.034,74	0,00	0,00	0,00	0,00
ING 132	4,410		10.965,58	483,58	0,00	0,00	0,00	0,00
ING 133	4,410		85.377,68	3.765,16	0,00	0,00	0,00	0,00
ING 214	3,716		169.688,24	6.305,62	0,00	0,00	0,00	0,00
			1.780.317,35	32.389,46	0,00	0,00	0,00	0,00
DEX 918030	3,500		0,00	421,00	0,00	0,00	0,00	0,00
DEX 918031	3,500		0,00	1.146,00	0,00	0,00	0,00	0,00
DEX 918093	4,100		0,00	5.031,00	0,00	0,00	0,00	0,00
DEX 918112	3,500		0,00	391,00	0,00	0,00	0,00	0,00
DEX 918148	4,100		0,00	938,00	0,00	0,00	0,00	0,00
DEX 921023	3,500		0,00	449,00	0,00	0,00	0,00	0,00
			0,00	8.376,00	0,00	0,00	0,00	0,00
DEX 925021	4,100		0,00	11.781,00	0,00	0,00	0,00	0,00
			0,00	11.781,00	0,00	0,00	0,00	0,00
			1.780.317,35	217.707,30	0,00	0,00	0,00	0,00
				52.546,46	0,00	0,00	0,00	0,00

Edité en euros

Dont la date d'échéance finale est comprise entre le 01/01/1990 et le 31/12/2199

Annexe non figée

F. 5620220 OPPGT

Numéro	Désignation	Mémo Conseil	Dates		Montant	%	Dur.	Echéance
			Mise à D.	Conversion				
CONTRACTES								
DEX 3573	Travaux 2004		28/12/2004	28/12/2005	124.261,00		20	31/12/2025
DEX 3626	travaux OPPGT 2005		07/07/2005	29/07/2005	26.963,00		20	01/10/2025
DEX 3654	travaux pour l'OPPGT 2005		30/08/2005	09/09/2005	2.633,00		20	01/10/2025
DEX 3783	travaux OPPGT 2005		22/12/2005	07/03/2006	9.992,00		20	01/04/2026
DEX 3983	travaux OPPGT 2006		27/03/2007	12/04/2007	4.994,00		20	01/07/2027
DEX 4027	Equipement 2011		30/12/2013	22/12/2015	3.100,00		10	31/12/2025
DEX 4028	matUriel photographique 2011		30/12/2013	22/12/2015	2.936,00		10	31/12/2025
DEX 4206	EQUIPEMENT OPPGT 2014		30/12/2014	22/12/2015	2.820,00		10	31/12/2025
DEX 4251	EQUIPEMENT OPPGT 2015		24/02/2017	08/08/2017	3.762,00		10	01/10/2027
ING 100	TRAVAUX OPPGT 2007		18/12/2008	18/12/2008	23.406,00		20	31/12/2028
			29/07/2008					
			08/05/2008					
			CONTRACTES		204.867,00			
			F. 5620220 OPPGT		204.867,00			
			10 emprunts					

Edité en euros

Dont la date d'échéance finale est comprise entre le 01/01/1990 et le 31/12/2199

Annexe non figée

F. 5620220 OPPGT

Numéro	Taux	Date Révision Taux	Solde au 1/1		A charge de la Province		A charge de la R.W.		A charge de Tiers	
			Amortissement	Intérêt	Amortissement	Intérêt	Amortissement	Intérêt	Amortissement	Intérêt
DEX 3573	3,750		8.328,35	316,63	8.328,35	0,00	0,00	0,00	0,00	0,00
DEX 3626	4,612		2.058,58	71,01	2.058,58	0,00	0,00	0,00	0,00	0,00
DEX 3654	2,365	09/09/2025	150,85	2,65	150,85	0,00	0,00	0,00	0,00	0,00
DEX 3783	1,174		1.162,32	8,53	577,24	0,00	0,00	0,00	0,00	0,00
DEX 3983	0,947	12/04/2025	816,48	6,44	269,60	0,00	0,00	0,00	0,00	0,00
DEX 4027	2,228		341,63	7,60	341,63	0,00	0,00	0,00	0,00	0,00
DEX 4028	2,228		323,55	7,20	323,55	0,00	0,00	0,00	0,00	0,00
DEX 4206	1,488		301,13	4,47	301,13	0,00	0,00	0,00	0,00	0,00
DEX 4251	4,275	08/08/2026	1.188,72	46,72	379,77	0,00	0,00	0,00	0,00	0,00
ING 100	2,733	19/12/2026	4.973,36	135,92	1.193,52	0,00	0,00	0,00	0,00	0,00
			19.644,97	607,17	13.924,22	0,00	0,00	0,00	0,00	0,00
			19.644,97	607,17	13.924,22	0,00	0,00	0,00	0,00	0,00

Edité en euros

Dont la date d'échéance finale est comprise entre le 01/01/1990 et le 31/12/2199

Annexe non figée

F. 6100240 Office Provincial Agricole

Numéro	Désignation	Mémo Conseil	Dates		Montant	%	Dur.	Echéance
			Mise à D.	Conversion				

CONTRACTES

DEX 3571	Travaux 2004		28/12/2004	28/12/2005	21.196,00		20	31/12/2025
DEX 4009	Travaux 2011		30/12/2013	09/11/2015	40.247,00		20	31/12/2035
DEX 4029	Equipement 2011		30/12/2013	22/12/2015	18.086,00		10	31/12/2025
DEX 4060	Travaux 2012		30/12/2013	22/12/2015	14.241,00		10	31/12/2025
DEX 4084	Construction bâtiment 2012		30/12/2013	09/11/2015	195.000,00		30	31/12/2045
DEX 4114	travaux OPA 2013		30/12/2014	22/12/2015	30.000,00		20	31/12/2035
DEX 4127	Úquipement OPA 2013		30/12/2014	22/12/2015	167.963,00		10	31/12/2025
DEX 4170	EQUIPEMENT OPA 2014		30/12/2014	22/12/2015	62.327,00		10	31/12/2025
DEX 4318	EQUIPEMENT POUR L'O.P.A		04/08/2020	04/08/2020	31.364,00		10	01/10/2030
DEX 4388	CONSTRUCTION D'UN BATIMENT POUR L'OFFICE PROVINCIAL AGRICOLE		04/08/2020	04/08/2020	123.177,00		30	01/10/2050
INS 101	TRAVAUX OPA 2007		14/10/2008	14/10/2008	34.952,00		20	31/12/2028
			29/07/2008					
			08/05/2008					
INS 134	2009 TRAVAUX		22/12/2010	22/12/2010	5.200,00		20	31/12/2030
INS 215	2010 TRAVAUX		01/12/2011	01/12/2011	35.339,00		20	31/12/2031
INS 260	2011 TRAVAUX		22/12/2011	22/12/2011	6.400,00		20	31/12/2031
INS 308	2011 TRAVAUX		18/12/2012	18/12/2012	65.898,00		20	31/12/2032
CONTRACTES								
					851.390,00			

A CONTRACTER : MIL. ANTERIEUR

DEX 918035	AMENAGEMENT TERRAINS OPA 2018 MB1/19	BI 2025		01/07/2025	172.500,00		20	01/10/2045
DEX 918082	EQUIPEMENT OPA 2018	BI2025		01/07/2025	10.000,00		10	01/10/2035
DEX 918094	AMENAGEMENT TERRAINS OPA 2018 -10500 MB1/19 - 34 181 MB2 24	BI 2025		01/07/2025	375.319,00		20	01/10/2045
DEX 918100	CREATION ABATTOIR DE VOLAILLES 2018	BI 2025		01/07/2025	10.000,00		10	01/10/2035
DEX 918101	VEHICULES OPA 2018 -4.898 MB1/19	BI 2025		01/07/2025	34.102,00		10	01/10/2035
DEX 918113	EQUIPEMENTS OPA 2018 -21.490 MB1/19	BI 2025		01/07/2025	34.310,00		10	01/10/2035

Edité en euros

Dont la date d'échéance finale est comprise entre le 01/01/1990 et le 31/12/2199

Annexe non figée

F. 6100240 Office Provincial Agricole

Numéro	Taux	Date Révision Taux	Solde au 1/1		A charge de la Province		A charge de la R.W.		A charge de Tiers	
			Taux	Intérêt	Amortissement	Intérêt	Amortissement	Intérêt	Amortissement	Intérêt
DEX 3571	4,480		1.400,33	63,58	1.400,33	0,00	0,00	0,00	0,00	0,00
DEX 4009	1,825	09/11/2024	24.078,88	439,43	1.996,46	0,00	0,00	0,00	0,00	0,00
DEX 4029	2,228		1.993,13	44,40	1.993,13	0,00	0,00	0,00	0,00	0,00
DEX 4060	2,228		1.569,42	34,95	1.569,42	0,00	0,00	0,00	0,00	0,00
DEX 4084	2,837	09/11/2024	153.355,50	4.350,68	5.442,18	0,00	0,00	0,00	0,00	0,00
DEX 4114	1,501	31/12/2025	18.756,90	280,19	1.387,92	0,00	0,00	0,00	0,00	0,00
DEX 4127	1,488		17.934,48	266,85	17.934,48	0,00	0,00	0,00	0,00	0,00
DEX 4170	1,488		6.655,04	99,02	6.655,04	0,00	0,00	0,00	0,00	0,00
DEX 4318	0,593		19.040,47	108,26	3.126,69	0,00	0,00	0,00	0,00	0,00
DEX 4388	0,971		108.741,91	1.046,90	3.696,80	0,00	0,00	0,00	0,00	0,00
ING 101	3,538	15/10/2026	7.562,44	267,56	1.793,18	0,00	0,00	0,00	0,00	0,00
ING 134	4,410		2.051,88	90,49	306,15	0,00	0,00	0,00	0,00	0,00
ING 215	3,716		15.378,16	571,45	1.963,89	0,00	0,00	0,00	0,00	0,00
ING 260	3,647		2.775,00	101,20	355,12	0,00	0,00	0,00	0,00	0,00
ING 308	2,947		31.010,10	913,87	3.493,83	0,00	0,00	0,00	0,00	0,00
			412.303,64	8.678,83	53.114,62	0,00	0,00	0,00	0,00	0,00
DEX 918035	4,100		0,00	3.565,00	0,00	0,00	0,00	0,00	0,00	0,00
DEX 918082	3,500		0,00	176,00	0,00	0,00	0,00	0,00	0,00	0,00
DEX 918094	4,100		0,00	7.757,00	0,00	0,00	0,00	0,00	0,00	0,00
DEX 918100	3,500		0,00	176,00	0,00	0,00	0,00	0,00	0,00	0,00
DEX 918101	3,500		0,00	601,00	0,00	0,00	0,00	0,00	0,00	0,00
DEX 918113	3,500		0,00	605,00	0,00	0,00	0,00	0,00	0,00	0,00

Edité en euros

Dont la date d'échéance finale est comprise entre le 01/01/1990 et le 31/12/2199

Annexe non figée

F. 6100240 Office Provincial Agricole

Numéro	Désignation	Mémo Conseil	Dates		Montant	%	Dur.	Echéance
			Mise à D.	Conversion				
A CONTRACTER : MIL. ANTERIEUR								
918149	EQUIPEMENTS OPA 2018	BI 2025	01/07/2025		3.416,00		10	01/10/2035
920030	EQUIPEMENTS OPA 2020 -24.000 -423 MB1/21 -2.522 MB2/21	BI 2025	01/07/2025		13.613,00		10	01/10/2035
920031	ACHAT DE VEHICULES POUR L'OPA 2020 -1 MB1/21 - 12 178 MB2 24	MB2 24	01/07/2024		0,00		10	01/10/2034
921026	EQUIPEMENT OPA 2021 -18.769 MB1/22	BI 2025	01/07/2025		7.731,00		10	01/10/2035
924008	AMENAGEMENT DE TERRAINS DE L'OFFICE PROVINCIAL AGRICOLE (O.P.A)	MB2 2024	01/11/2024		0,00		20	31/12/2044
A CONTRACTER : MIL. ANTERIEUR					660.991,00			
F. 6100240 Office Provincial Agricole					1.512.381,00			
					26 emprunts			

Edité en euros

Dont la date d'échéance finale est comprise entre le 01/01/1990 et le 31/12/2199

Annexe non figée

F. 6100240 Office Provincial Agricole

Numéro	Taux	Date Révision Taux	Solde au 1/1		A charge de la Province		A charge de la R.W.		A charge de Tiers	
			Amortissement	Intérêt	Amortissement	Intérêt	Amortissement	Intérêt	Amortissement	Intérêt
DEX 918149	3,500		0,00	0,00	60,00	0,00	0,00	0,00	0,00	0,00
DEX 920030	3,500		0,00	0,00	240,00	0,00	0,00	0,00	0,00	0,00
DEX 920031	3,500		0,00	0,00	0,00	0,00	0,00	0,00	0,00	0,00
DEX 921026	3,500		0,00	0,00	136,00	0,00	0,00	0,00	0,00	0,00
DEX 924008	4,100		0,00	0,00	0,00	0,00	0,00	0,00	0,00	0,00
			0,00	0,00	13.316,00	0,00	0,00	0,00	0,00	0,00
			412.303,64	53.114,62	21.994,83	0,00	0,00	0,00	0,00	0,00

Edité en euros

Dont la date d'échéance finale est comprise entre le 01/01/1990 et le 31/12/2199

Annexe non figée

F. 6101150 Pôle Fromager

Numéro	Désignation	Mémo Conseil	Dates		Montant	%	Dur.	Echéance
			Mise à D.	Conversion				
CONTRACTES								
DEX 4044	Construction pole fromager 2012		30/12/2013	09/11/2015	160.051,00		30	31/12/2045
DEX 4128	Équipement pole fromager 2013		30/12/2014	22/12/2015	11.000,00		10	31/12/2025
DEX 4143	CONSTRUCTION POLE FROMAGER 2014		30/12/2014	22/12/2015	9.076,00		30	29/12/2045
DEX 4152	AMENAGEMENT DE TERRAINS AU POLE FROMAGER 2014		30/12/2014	22/12/2015	95.000,00		20	31/12/2035
DEX 4171	EQUIPEMENT POLE FROMAGER 2014		30/12/2014	22/12/2015	71.000,00		10	31/12/2025
DEX 4252	EQUIPEMENT POLE FROMAGER 2015		24/02/2017	08/08/2017	7.184,00		10	01/10/2027
ING 261	2011 TRAVAUX		22/12/2011	22/12/2011	6.445,00		20	31/12/2031
CONTRACTES					359.756,00			

F. 6101150 Pôle Fromager

7 emprunts

359.756,00

Edité en euros

Dont la date d'échéance finale est comprise entre le 01/01/1990 et le 31/12/2199

Annexe non figée

F. 6101150 Pôle Fromager

Numéro	Taux	Date Révision Taux	Solde au 1/1		A charge de la Province		A charge de la R.W.		A charge de Tiers	
			Amortissement	Intérêt	Amortissement	Intérêt	Amortissement	Intérêt	Amortissement	Intérêt
DEX 4044	2,837	09/11/2024	125.870,25	4.466,80	3.570,93	0,00	0,00	0,00	0,00	0,00
DEX 4128	1,488		1.174,54	1.174,54	17,47	0,00	0,00	0,00	0,00	0,00
DEX 4143	1,989	31/12/2025	7.201,04	224,26	144,07	0,00	0,00	0,00	0,00	0,00
DEX 4152	1,501	31/12/2025	59.396,84	4.395,10	887,31	0,00	0,00	0,00	0,00	0,00
DEX 4171	1,488		7.581,13	7.581,13	112,79	0,00	0,00	0,00	0,00	0,00
DEX 4252	4,275	08/08/2026	2.270,00	725,22	89,22	0,00	0,00	0,00	0,00	0,00
ING 261	3,647		2.794,48	357,62	101,92	0,00	0,00	0,00	0,00	0,00
			206.288,28	18.924,67	4.923,71	0,00	0,00	0,00	0,00	0,00
			206.288,28	18.924,67	4.923,71	0,00	0,00	0,00	0,00	0,00

Edité en euros

Dont la date d'échéance finale est comprise entre le 01/01/1990 et le 31/12/2199

Annexe non figée

F. 6230251 Centre de Zootechnie

Numéro	Désignation	Mémo Conseil	Dates		Montant	%	Dur.	Echéance
			Mise à D.	Conversion				
CONTRACTES								
3572	Travaux 2004		28/12/2004	31/05/2005	7.401,00		20	01/07/2025
3984	travaux centre zootechnic 2006		27/03/2007	12/04/2007	4.451,00		20	01/07/2027
					11.852,00			
					11.852,00			
<p>F. 6230251 Centre de Zootechnie 2 emprunts</p>								

Edité en euros

Dont la date d'échéance finale est comprise entre le 01/01/1990 et le 31/12/2199

Annexe non figée

F. 6230251 Centre de Zootechnie

Numéro	Taux	Date Révision Taux	Solde au 1/1		A charge de la Province		A charge de la R.W.		A charge de Tiers	
					Amortissement	Intérêt	Amortissement	Intérêt	Amortissement	Intérêt
DEX 3572	4,504		555,45	12,40	555,45	0,00	0,00	0,00	0,00	0,00
DEX 3984	0,947	12/04/2025	727,70	5,73	240,28	0,00	0,00	0,00	0,00	0,00
			1.283,15	18,13	795,73	0,00	0,00	0,00	0,00	0,00
			1.283,15	18,13	795,73	0,00	0,00	0,00	0,00	0,00

Edité en euros

Dont la date d'échéance finale est comprise entre le 01/01/1990 et le 31/12/2199

Annexe non figée

F. 7220580 Classes de Forêt

Numéro	Désignation	Mémo Conseil	Dates		Montant	%	Dur.	Echéance
			Mise à D.	Conversion				
CONTRACTES								
DEX 4030	Equipement 2011		30/12/2013	22/12/2015	6.915,00		10	31/12/2025
DEX 4153	TRAVAUX AU CLASSES DE FORET 2014		30/12/2014	22/12/2015	0,00		20	31/12/2035
DEX 4172	EQUIPEMENT CLASSES DE FORET 2014		30/12/2014	22/12/2015	5.994,00		10	31/12/2025
DEX 4192	TRAVAUX AUX CLASSES DE FORET 2014		30/12/2014	22/12/2015	0,00		20	31/12/2035
DEX 4253	EQUIPEMENT CLASSES DE FORET 2015		24/02/2017	16/03/2017	24.016,00		10	01/04/2027
DEX 4273	TRAVAUX AUX CLASSES DE FORET 2015		27/02/2017	16/03/2017	0,00		20	01/04/2037
DEX 4361	TRAVAUX AUX CLASSES DE FORET		04/08/2020	04/08/2020	26.933,00		20	01/10/2040
ING 217	2010 TRAVAUX		01/12/2011	01/12/2011	5.895,00		20	31/12/2031
CONTRACTES					69.753,00			

F. 7220580 Classes de Forêt

8 emprunts

Edité en euros

Dont la date d'échéance finale est comprise entre le 01/01/1990 et le 31/12/2199

Annexe non figée

F. 7220580 Classes de Forêt

Numéro	Taux	Date Révision Taux	Solde au 1/1		A charge de la Province		A charge de la R.W.		A charge de Tiers	
			Amortissement	Intérêt	Amortissement	Intérêt	Amortissement	Intérêt		
DEX 4030	2,228		2.950,01	0,00	0,00	0,00	0,00	0,00	0,00	0,00
DEX 4153	0,613		38.134,15	0,00	0,00	0,00	0,00	0,00	0,00	0,00
DEX 4172	1,488		2.504,32	0,00	0,00	0,00	0,00	0,00	0,00	0,00
DEX 4192	0,613		33.973,93	0,00	0,00	0,00	0,00	0,00	0,00	0,00
DEX 4253	1,272		14.772,22	0,00	0,00	0,00	0,00	0,00	0,00	0,00
DEX 4273	0,380		7.608,03	0,00	0,00	0,00	0,00	0,00	0,00	0,00
DEX 4361	0,839		25.690,55	0,00	0,00	0,00	0,00	0,00	0,00	0,00
ING 217	3,716		2.565,21	327,61	95,32	0,00	0,00	0,00	0,00	0,00
			128.198,42	327,61	95,32	0,00	0,00	0,00	0,00	0,00
			128.198,42	327,61	95,32	0,00	0,00	0,00	0,00	0,00

Edité en euros

Dont la date d'échéance finale est comprise entre le 01/01/1990 et le 31/12/2199

Annexe non figée

F. 7320280 Ecole Agriculture

Numéro	Désignation	Mémo Conseil	Dates		Montant	%	Dur.	Echéance
			Mise à D.	Conversion				

CONTRACTES

DEX 3570	Travaux 2004		28/12/2004	28/12/2005	143.287,00		20	31/12/2025
DEX 3628	travaux ETPA 2005		07/07/2005	29/07/2005	7.996,00		20	01/10/2025
DEX 3656	travaux à l'école St-Quentin 2005		30/08/2005	09/09/2005	5.038,00		20	01/10/2025
DEX 3781	travaux ETPA 2005		22/12/2005	02/10/2006	125.526,00		20	31/12/2026
DEX 3817	Travaux ETPA 2005		13/06/2006	02/10/2006	18.232,00		20	31/12/2026
DEX 3845	travaux 2006		04/08/2006	28/08/2006	9.970,00		20	01/10/2026
DEX 3896	travaux ETPA 2006		12/10/2006	19/10/2006	22.132,00		20	31/12/2026
DEX 3987	travaux ETPA 2006		27/03/2007	01/04/2008	106.018,00		20	30/06/2028
DEX 4010	Travaux 2011		30/12/2013	09/11/2015	209.590,00		20	31/12/2035
DEX 4031	Equipement 2011		30/12/2013	22/12/2015	5.385,00		10	31/12/2025
DEX 4049	Travaux 2012		30/12/2013	09/11/2015	264.305,00		20	31/12/2035
DEX 4061	Equipement 2012		30/12/2013	22/12/2015	58.808,00		10	31/12/2025
DEX 4086	Travaux 2012		30/12/2013	09/11/2015	13.181,00		20	31/12/2035
DEX 4098	travaux EPASC 2013		30/12/2014	22/12/2015	596.868,00		20	31/12/2035
DEX 4108	construction EPASC 2013		30/12/2014	22/12/2015	40.000,00		30	29/12/2045
DEX 4115	travaux EPASC 2013		30/12/2014	22/12/2015	140.441,00		20	31/12/2035
DEX 4129	Úquipement EPASC 2013		30/12/2014	22/12/2015	37.425,00		10	31/12/2025
DEX 4207	EQUIPEMENT EPASC 2014		30/12/2014	22/12/2015	54.075,00		10	31/12/2025
DEX 4254	EQUIPEMENT EPASC 2015		24/02/2017	16/03/2017	30.623,00		10	01/04/2027
DEX 4274	TRAVAUX EPASC 2015		27/02/2017	08/08/2017	407.671,00		20	01/10/2037
DEX 4324	EQUIPEMENT DE L'ECOLE PROVINCIALE D'AGRONOMIE ET DES SCIENCES DE CINEY		04/08/2020	04/08/2020	20.392,00		10	01/10/2030
DEX 4351	EQUIPEMENT DE L'ECOLE PROVINCIALE D'AGRONOMIE ET DES SCIENCES DE CINEY		04/08/2020	04/08/2020	27.258,00		10	01/10/2030
DEX 4362	TRAVAUX AUX BATIMENTS DE L'ECOLE PROVINCIALE D'AGRONOMIE ET DES SCIENCES DE CINEY		04/08/2020	04/08/2020	204.997,00		20	01/10/2040
DEX 4376	TRAVAUX AUX BATIMENTS DE L'ECOLE PROVINCIALE D'AGRONOMIE ET DES SCIENCES DE CINEY		04/08/2020	04/08/2020	249.750,00		20	01/10/2040

Edité en euros

Dont la date d'échéance finale est comprise entre le 01/01/1990 et le 31/12/2199

Annexe non figée

F. 7320280 Ecole Agriculture

Numéro	Taux	Date Révision Taux	Solde au 1/1		A charge de la Province		A charge de la R.W.		A charge de Tiers	
					Amortissement	Intérêt	Amortissement	Intérêt	Amortissement	Intérêt
DEX 3570	3,750		9.603,53	9.603,53	365,12	0,00	0,00	0,00	0,00	0,00
DEX 3628	4,612		610,50	610,50	21,05	0,00	0,00	0,00	0,00	0,00
DEX 3656	2,365	09/09/2025	288,64	288,64	5,10	0,00	0,00	0,00	0,00	0,00
DEX 3781	3,610		17.420,77	8.539,59	637,61	0,00	0,00	0,00	0,00	0,00
DEX 3817	3,610		2.530,28	1.240,33	92,60	0,00	0,00	0,00	0,00	0,00
DEX 3845	1,929	28/08/2025	1.111,63	553,90	18,74	0,00	0,00	0,00	0,00	0,00
DEX 3896	3,017	19/10/2025	2.466,42	1.229,06	74,41	0,00	0,00	0,00	0,00	0,00
DEX 3987	3,880		29.239,24	6.834,49	1.015,43	0,00	0,00	0,00	0,00	0,00
DEX 4010	1,825	09/11/2024	125.393,02	10.396,77	2.288,41	0,00	0,00	0,00	0,00	0,00
DEX 4031	2,228		593,45	593,45	13,21	0,00	0,00	0,00	0,00	0,00
DEX 4049	1,825	09/11/2024	158.127,77	13.110,93	2.885,82	0,00	0,00	0,00	0,00	0,00
DEX 4061	2,228		6.480,83	6.480,83	144,38	0,00	0,00	0,00	0,00	0,00
DEX 4086	1,825	09/11/2024	7.885,89	653,85	143,91	0,00	0,00	0,00	0,00	0,00
DEX 4098	1,501	31/12/2025	373.179,82	27.613,60	5.574,89	0,00	0,00	0,00	0,00	0,00
DEX 4108	1,989	31/12/2025	31.736,61	988,37	635,05	0,00	0,00	0,00	0,00	0,00
DEX 4115	1,501	31/12/2025	87.807,93	6.497,39	1.311,75	0,00	0,00	0,00	0,00	0,00
DEX 4129	1,488		3.996,10	3.996,10	59,45	0,00	0,00	0,00	0,00	0,00
DEX 4207	1,488		5.773,94	5.773,94	85,91	0,00	0,00	0,00	0,00	0,00
DEX 4254	1,272		9.596,64	3.158,53	91,79	0,00	0,00	0,00	0,00	0,00
DEX 4274	4,286	08/08/2026	278.771,51	16.466,76	11.770,25	0,00	0,00	0,00	0,00	0,00
DEX 4324	0,593		12.379,59	2.032,89	70,39	0,00	0,00	0,00	0,00	0,00
DEX 4351	0,593		16.547,80	2.717,36	94,09	0,00	0,00	0,00	0,00	0,00
DEX 4362	0,839		166.691,23	9.778,15	1.378,02	0,00	0,00	0,00	0,00	0,00
DEX 4376	0,839		203.081,66	11.912,82	1.678,86	0,00	0,00	0,00	0,00	0,00

Edité en euros

Dont la date d'échéance finale est comprise entre le 01/01/1990 et le 31/12/2199

Annexe non figée

F. 7320280 Ecole Agriculture

Numéro	Désignation	Mémo Conseil	Dates		Montant	%	Dur.	Echéance
			Mise à D.	Conversion				

CONTRACTES								
DEX 4227	CRAC UREBA I-PROV0004-005/c - EPASC		31/12/2016	31/12/2016	19.730,87		20	31/12/2036
ING 103	TRAVAUX ETPA 2007		18/12/2008	18/12/2008	236.181,00		20	31/12/2028
			14/10/2008					
			29/07/2008					
			08/05/2008					
ING 136	2009 AMENAGEMENT EN COURS SUR TERRAIN		22/12/2010	22/12/2010	33.517,00		20	31/12/2030
ING 137	2009 TRAVAUX		22/12/2010	22/12/2010	100.342,00		20	31/12/2030
ING 218	2010 TRAVAUX		01/12/2011	01/12/2011	124.297,00		20	31/12/2031
ING 263	2011 TRAVAUX		22/12/2011	22/12/2011	58.606,00		20	31/12/2031
ING 306	2011 CONSTRUCTION CLASSES		18/12/2012	18/12/2012	106.418,00		30	31/12/2042
ING 318	2011 TRAVAUX		22/12/2011	22/12/2011	50.638,00		20	31/12/2031
ING 319	2011 TRAVAUX		22/12/2011	22/12/2011	27.921,00		20	31/12/2031
ING 320	2011 TRAVAUX		22/12/2011	22/12/2011	110.441,00		20	31/12/2031
					CONTRACTES			
								3.667.059,87

A CONTRACTER : MIL. ANTERIEUR								
DEX 918039	EQUIPEMENTS EPASC 2018 - 14.500 MB2/18 -1902 MB1/19	BI 2025		01/07/2025	18.988,00		10	01/10/2035
DEX 918040	TRAVAUX BATIMENTS EPASC 2018 -207871 MB1/19 - 40 723 MB2 24	BI 2025		01/07/2025	151.406,00		20	01/10/2045
DEX 921031	EQUIPEMENT DE L'EPASC 2021 -15.773 MB2/21	BI 2025		01/07/2025	27.837,00		10	01/10/2035
DEX 921033	TRAVAUX AUX BATIMENTS DE L'EPASC 2021 -22.624 MB1/22	BI 2025		01/07/2025	657.376,00		20	01/10/2045
DEX 922006	TRAVAUX AUX BATIMENTS DE L'EPASC 2022 -377092 MB2 2022 + 97 093 MB2 24	BI 2025		01/07/2025	770.001,00		20	01/10/2045
DEX 922022	PRR EPASC + 245 108 MB2 24	BI 2025		01/01/2026	377.091,00		20	01/04/2046
DEX 923005	INSTALLATIONS MACHINES EQUIPEMENTS - 50 119 MB1 - 7 300 MB2 24	BI 2025		01/07/2025	34.487,00		10	01/10/2035
DEX 923013	TRAVAUX AUX BATIMENTS DE L'EPASC + 382081 MB2 24	BI 2025		01/07/2025	382.081,00		20	01/10/2045
DEX 923014	PROJET PRR EPASC	BI 2025		01/01/2026	22.298,00		20	01/04/2046
DEX 924009	TRAVAUX AUX BATIMENTS DE L'ECOLE PROVINCIALE D'AGRONOMIE ET DES SCIENCES DE CINEY	BI2024		01/11/2024	1.809.500,00		20	31/12/2044

Edité en euros

Dont la date d'échéance finale est comprise entre le 01/01/1990 et le 31/12/2199

Annexe non figée

F. 7320280 Ecole Agriculture

Numéro	Taux	Date Révision Taux	Solde au 1/1		A charge de la Province		A charge de la R.W.		A charge de Tiers	
			Amortissement	Intérêt	Amortissement	Intérêt	Amortissement	Intérêt	Amortissement	Intérêt
DEX 4227	2,971		11.838,71	0,00	0,00	986,52	340,65	0,00	0,00	0,00
ING 103	2,733	19/12/2026	50.184,25	12.043,28	1.371,54	0,00	0,00	0,00	0,00	0,00
ING 136	4,410		13.225,06	1.973,37	583,22	0,00	0,00	0,00	0,00	0,00
ING 137	4,410		39.592,48	5.907,84	1.746,03	0,00	0,00	0,00	0,00	0,00
ING 218	3,716		54.089,47	6.907,51	2.009,97	0,00	0,00	0,00	0,00	0,00
ING 263	3,647		25.410,77	3.251,89	926,73	0,00	0,00	0,00	0,00	0,00
ING 306	3,452		76.161,17	3.122,26	2.629,08	0,00	0,00	0,00	0,00	0,00
ING 318	3,647		21.955,95	2.809,77	800,73	0,00	0,00	0,00	0,00	0,00
ING 319	3,647		12.106,23	1.549,26	441,51	0,00	0,00	0,00	0,00	0,00
ING 320	3,647		47.885,68	6.128,08	1.746,39	0,00	0,00	0,00	0,00	0,00
			1.903.764,57	194.765,04	42.711,44	986,52	340,65	0,00	0,00	0,00
DEX 918039	3,500		0,00	0,00	335,00	0,00	0,00	0,00	0,00	0,00
DEX 918040	4,100		0,00	0,00	3.129,00	0,00	0,00	0,00	0,00	0,00
DEX 921031	3,500		0,00	0,00	491,00	0,00	0,00	0,00	0,00	0,00
DEX 921033	4,100		0,00	0,00	13.586,00	0,00	0,00	0,00	0,00	0,00
DEX 922006	4,100		0,00	0,00	15.914,00	0,00	0,00	0,00	0,00	0,00
DEX 922022	0,000		0,00	0,00	0,00	0,00	0,00	0,00	0,00	0,00
DEX 923005	3,500		0,00	0,00	608,00	0,00	0,00	0,00	0,00	0,00
DEX 923013	4,100		0,00	0,00	7.897,00	0,00	0,00	0,00	0,00	0,00
DEX 923014	0,000		0,00	0,00	0,00	0,00	0,00	0,00	0,00	0,00
DEX 924009	4,100		1.809.500,00	60.138,34	74.188,00	0,00	0,00	0,00	0,00	0,00

Edité en euros

Dont la date d'échéance finale est comprise entre le 01/01/1990 et le 31/12/2199

Annexe non figée

F. 7320280 Ecole Agriculture

Numéro	Désignation	Mémo Conseil	Dates		Montant	%	Dur.	Echéance
			Mise à D.	Conversion				

A CONTRACTER : MIL. ANTERIEUR

DEX 924016	Projet PRR Epasc	BI24	01/01/2026		1.798.427,00		20	01/04/2046
DEX 924030	TRAVAUX REMPLACEMENT TOITURE: 75 000 MB2 24 EPASC - 19,000 MB3 2024	MB3 24	01/11/2024		116.000,00		20	31/12/2044
DEX 924037	PRR EPASC MB2 2024 complement	MB2 2024	01/01/2026		255.000,00		20	01/04/2046

A CONTRACTER : MIL. ANTERIEUR

6.420.492,00

A CONTRACTER : MIL. A VENIR

DEX 925007	Epasc 2025 équipement	BI 2025	01/07/2025		112.020,00		10	01/10/2035
DEX 925008	Epasc 2025 Travaux	BI 2025	01/07/2025		307.500,00		20	01/10/2045

A CONTRACTER : MIL. A VENIR

419.520,00

F. 7320280 Ecole Agriculture

49 emprunts

10.507.071,87

Edité en euros

Dont la date d'échéance finale est comprise entre le 01/01/1990 et le 31/12/2199

Annexe non figée

F. 7320280 Ecole Agriculture

Numéro	Taux	Date Révision		A charge de la Province		A charge de la R.W.		A charge de Tiers	
		Taux		Amortissement	Intérêt	Amortissement	Intérêt	Amortissement	Intérêt
DEX 924016	0,000			0,00	0,00	0,00	0,00	0,00	0,00
DEX 924030	4,100			3.855,23	4.755,00	0,00	0,00	0,00	0,00
DEX 924037	0,000			0,00	0,00	0,00	0,00	0,00	0,00
				1.925.500,00	63.993,57	120.903,00	0,00	0,00	0,00
DEX 925007	3,500			0,00	0,00	1.976,00	0,00	0,00	0,00
DEX 925008	4,100			0,00	0,00	6.355,00	0,00	0,00	0,00
				0,00	0,00	8.331,00	0,00	0,00	0,00
				3.829.264,57	258.758,61	171.945,44	986,52	340,65	0,00

Edité en euros

Dont la date d'échéance finale est comprise entre le 01/01/1990 et le 31/12/2199

Annexe non figée

F. 7320600 Ferme Saint-Quentin

Numéro	Désignation	Mémo Conseil	Dates		Montant	%	Dur.	Echéance
			Mise à D.	Conversion				

CONTRACTES

DEX 3569	Travaux 2004		28/12/2004	28/12/2005	36.539,00		20	31/12/2025
DEX 3603	Construction Etable Laitière 2004		28/12/2004	28/12/2005	461.470,00		30	31/12/2035
DEX 3780	travaux ferme 2005		22/12/2005	02/10/2006	35.457,00		20	31/12/2026
DEX 3920	Construction étable 2004-2006		22/11/2006	07/12/2006	7.964,00		30	31/12/2036
DEX 3988	travaux ferme 2006		27/03/2007	16/07/2007	8.033,00		20	01/10/2027
DEX 4002	construction ferme 2004/2006		27/03/2007	12/04/2007	9.610,00		30	01/07/2037
DEX 4062	Équipement 2012		30/12/2013	22/12/2015	43.433,00		10	31/12/2025
DEX 4104	Úquipement ferme 2013		30/12/2014	22/12/2015	9.971,00		10	31/12/2025
DEX 4130	Úquipement ferme 2013		30/12/2014	22/12/2015	6.285,00		10	31/12/2025
DEX 4173	EQUIPEMENT FERME DE SAINT-QUENTIN 2014		30/12/2014	22/12/2015	14.883,00		10	31/12/2025
DEX 4208	EQUIPEMENT FERME SAINT-QUENTIN 2014		30/12/2014	22/12/2015	25.078,00		10	31/12/2025
DEX 4255	EQUIPEMENT FERME SAINT QUENTIN 2015		24/02/2017	16/03/2017	46.821,00		10	01/04/2027
DEX 4337	EQUIPEMENT DE LA FERME DE ST QUENTIN		04/08/2020	04/08/2020	35.090,00		10	01/10/2030
DEX 4377	TRAVAUX A LA FERME DE ST QUENTIN		04/08/2020	04/08/2020	166.000,00		20	01/10/2040
DEX 4226	CRAC UREBA I-PROV0004-005/b - EPASC		31/12/2016	31/12/2016	66.673,11		20	31/12/2036
ING 104	TRAVAUX FERME ST QUENTIN 2007		18/12/2008	18/12/2008	81.633,00		20	31/12/2028
			29/07/2008					
			08/05/2008					
ING 138	2009 TRAVAUX		22/12/2010	22/12/2010	70.500,00		20	31/12/2030
CONTRACTES					1.125.440,11			

OUVERTURES DE CREDIT

ING 219	2010 TRAVAUX				142.377,00		20	
OUVERTURES DE CREDIT					142.377,00			

Edité en euros

Dont la date d'échéance finale est comprise entre le 01/01/1990 et le 31/12/2199

Annexe non figée

F. 7320600 Ferme Saint-Quentin

Numéro	Taux	Date Révision Taux	Solde au 1/1		A charge de la Province		A charge de la R.W.		A charge de Tiers	
			Amortissement	Intérêt	Amortissement	Intérêt	Amortissement	Intérêt	Amortissement	Intérêt
DEX 3569	4,480		2.414,00	109,62	0,00	0,00	0,00	0,00	0,00	0,00
DEX 3603	3,206	31/12/2025	223.107,08	7.252,15	0,00	0,00	0,00	0,00	0,00	0,00
DEX 3780	3,610		4.920,79	180,10	0,00	0,00	0,00	0,00	0,00	0,00
DEX 3920	2,817	07/12/2025	3.509,95	98,87	0,00	0,00	0,00	0,00	0,00	0,00
DEX 3988	4,162		1.733,03	66,34	0,00	0,00	0,00	0,00	0,00	0,00
DEX 4002	3,349	31/12/2025	5.652,32	186,22	0,00	0,00	0,00	0,00	0,00	0,00
DEX 4062	2,228		4.786,47	106,63	0,00	0,00	0,00	0,00	0,00	0,00
DEX 4104	1,488		1.064,67	15,83	0,00	0,00	0,00	0,00	0,00	0,00
DEX 4130	1,488		671,09	9,98	0,00	0,00	0,00	0,00	0,00	0,00
DEX 4173	1,488		1.589,16	23,64	0,00	0,00	0,00	0,00	0,00	0,00
DEX 4208	1,488		2.677,74	39,83	0,00	0,00	0,00	0,00	0,00	0,00
DEX 4255	1,272		14.672,76	140,34	0,00	0,00	0,00	0,00	0,00	0,00
DEX 4337	0,593		21.302,44	121,13	0,00	0,00	0,00	0,00	0,00	0,00
DEX 4377	0,839		134.981,22	1.115,87	0,00	0,00	0,00	0,00	0,00	0,00
DEX 4226	2,971		40.003,99	0,00	3.333,64	1.151,11	0,00	0,00	0,00	0,00
ING 104	2,733	19/12/2026	17.345,54	474,06	0,00	0,00	0,00	0,00	0,00	0,00
ING 138	4,410		27.817,69	1.226,76	0,00	0,00	0,00	0,00	0,00	0,00
			508.249,94	11.167,37	3.333,64	1.151,11	0,00	0,00	0,00	0,00
ING 219			0,00	0,00	0,00	0,00	0,00	0,00	0,00	0,00
			0,00	0,00	0,00	0,00	0,00	0,00	0,00	0,00

Edité en euros

Dont la date d'échéance finale est comprise entre le 01/01/1990 et le 31/12/2199

Annexe non figée

F. 7320600 Ferme Saint-Quentin

Numéro	Désignation	Mémo Conseil	Dates		Montant	%	Dur.	Echéance
			Mise à D.	Conversion				
A CONTRACTER : MIL. ANTERIEUR								
DEX 918042	EQUIPEMENTS FERME ST QUENTIN 2018 -303 MB1/19 -3.000 MB1/2020	BI 2025	01/07/2025		16.697,00		10	01/10/2035
DEX 918150	EQUIPEMENTS FERME ST QUENTIN 2018	BI 2025	01/07/2025		2.678,00		10	01/10/2035
DEX 920037	EQUIPEMENTS FERME ST QUENTIN 2020 -592 MB1/21 - 1.874 MB2 24 financement par une vente	BI 2025	01/07/2025		0,00		10	01/10/2035
DEX 921035	EQUIPEMENT DE LA FERME DE ST QUENTIN 2021 -252 MB1/22 - 821 MB2 24	BI 2025	01/07/2025		12.987,00		10	01/10/2035
DEX 922012	TRAVAUX A LA FERME DE ST QUENTIN 2022 - 44 200 MB2	BI 2022	01/10/2022		0,00		20	31/12/2042
DEX 923006	INSTALLATIONS MACHINES EQUIPEMENTS FERME DE ST QUENTIN - 1 116 MB2 24	BI 2025	01/07/2025		59.113,00		10	01/10/2035
DEX 924010	Sanitaires et Lagunage, vestiaire Ferme de Saint quentin - 80 000 MB2	MB2	01/11/2024		20.000,00		20	31/12/2044
A CONTRACTER : MIL. ANTERIEUR					111.475,00			
F. 7320600 Ferme Saint-Quentin					1.379.292,11			
25 emprunts								

Edité en euros

Dont la date d'échéance finale est comprise entre le 01/01/1990 et le 31/12/2199

Annexe non figée

F. 7320600 Ferme Saint-Quentin

Numéro	Taux	Date Révision Taux	Solde au 1/1		A charge de la Province		A charge de la R.W.		A charge de Tiers	
			Amortissement	Intérêt	Amortissement	Intérêt	Amortissement	Intérêt	Amortissement	Intérêt
DEX 918042	3,500		0,00	0,00	294,00	0,00	0,00	0,00	0,00	0,00
DEX 918150	3,500		0,00	0,00	47,00	0,00	0,00	0,00	0,00	0,00
DEX 920037	3,500		0,00	0,00	0,00	0,00	0,00	0,00	0,00	0,00
DEX 921035	3,500		0,00	0,00	229,00	0,00	0,00	0,00	0,00	0,00
DEX 922012	2,200		0,00	0,00	0,00	0,00	0,00	0,00	0,00	0,00
DEX 923006	3,500		0,00	0,00	1.042,00	0,00	0,00	0,00	0,00	0,00
DEX 924010	4,100		20.000,00	664,70	819,00	0,00	0,00	0,00	0,00	0,00
			20.000,00	664,70	2.431,00	0,00	0,00	0,00	0,00	0,00
			528.249,94	59.134,27	13.598,37	3.333,64	1.151,11	0,00	0,00	0,00

Edité en euros

Dont la date d'échéance finale est comprise entre le 01/01/1990 et le 31/12/2199

Annexe non figée

F. 7330990 Institut de Formation Sociale

Numéro	Désignation	Mémo Conseil	Dates		Montant	%	Dur.	Echéance
			Mise à D.	Conversion				
920038	A CONTRACTER : MIL. ANTERIEUR EQUIPEMENTS IPFS 2020 -3.746 MB1/21	BI 2025	01/07/2025		4.254,00		10	01/10/2035
A CONTRACTER : MIL. ANTERIEUR					4.254,00			
F. 7330990 Institut de Formation Sociale					4.254,00			
1 emprunt								

Edité en euros

Dont la date d'échéance finale est comprise entre le 01/01/1990 et le 31/12/2199

Annexe non figée

F. 7330990 Institut de Formation Sociale

Numéro	Taux	Date Révision Taux	Solde au 1/1		A charge de la Province		A charge de la R.W.		A charge de Tiers	
			Amortissement	Intérêt	Amortissement	Intérêt	Amortissement	Intérêt	Amortissement	Intérêt
DEX 920038	3,500		0,00	0,00	75,00	0,00	0,00	0,00	0,00	0,00
			0,00	0,00	75,00	0,00	0,00	0,00	0,00	0,00
			0,00	0,00	75,00	0,00	0,00	0,00	0,00	0,00

Edité en euros

Dont la date d'échéance finale est comprise entre le 01/01/1990 et le 31/12/2199

Annexe non figée

F. 7350290 EPSI

Numéro	Désignation	Mémo Conseil	Dates		Montant	%	Dur.	Echéance
			Mise à D.	Conversion				
CONTRACTES								
DEX 4063	Equipement 2012		30/12/2013	22/12/2015	8.946,00		10	31/12/2025
DEX 4131	Úquipement EPSI 2013		30/12/2014	22/12/2015	10.823,00		10	31/12/2025
DEX 4174	EQUIPEMENT EPSI 2014		30/12/2014	22/12/2015	11.041,00		10	31/12/2025
DEX 4209	EQUIPEMENT EPSI 2014		30/12/2014	22/12/2015	14.814,00		10	31/12/2025
DEX 4256	EQUIPEMENT EPSI 2015		24/02/2017	16/03/2017	21.518,00		10	01/04/2027
DEX 4338	INSTALLATIONS-MACHINES-EQUIPEMENT DE L'EPSI		04/08/2020	04/08/2020	6.205,00		10	01/10/2030
CONTRACTES					73.347,00			

A CONTRACTER : MIL. ANTERIEUR

920039 EQUIPEMENTS EPSI 2020 -759 MB1/21- 411 MB2 24

BI 2025

10 01/10/2035

16.254,00

A CONTRACTER : MIL. ANTERIEUR

16.254,00

F. 7350290 EPSI
7 emprunts

89.601,00

Edité en euros

Dont la date d'échéance finale est comprise entre le 01/01/1990 et le 31/12/2199

Annexe non figée

F. 7350290 EPSI

Numéro	Taux	Date Révision Taux	Solde au 1/1		A charge de la Province		A charge de la R.W.		A charge de Tiers	
			Amortissement	Intérêt	Amortissement	Intérêt	Amortissement	Intérêt	Amortissement	Intérêt
DEX 4063	2,228		985,89	21,96	985,89	0,00	0,00	0,00	0,00	0,00
DEX 4131	1,488		1.155,64	17,18	1.155,64	0,00	0,00	0,00	0,00	0,00
DEX 4174	1,488		1.178,92	17,53	1.178,92	0,00	0,00	0,00	0,00	0,00
DEX 4209	1,488		1.581,78	23,53	1.581,78	0,00	0,00	0,00	0,00	0,00
DEX 4256	1,272		6.743,31	64,49	2.219,42	0,00	0,00	0,00	0,00	0,00
DEX 4338	0,593		3.766,94	21,41	618,58	0,00	0,00	0,00	0,00	0,00
			15.412,48	166,10	7.740,23	0,00	0,00	0,00	0,00	0,00
DEX 920039	3,500		0,00	286,00	0,00	0,00	0,00	0,00	0,00	0,00
			0,00	286,00	0,00	0,00	0,00	0,00	0,00	0,00
			15.412,48	452,10	7.740,23	0,00	0,00	0,00	0,00	0,00

Edité en euros

Dont la date d'échéance finale est comprise entre le 01/01/1990 et le 31/12/2199

Annexe non figée

F. 7350300 EHPN

Numéro	Désignation	Mémo Conseil	Dates		Montant	%	Dur.	Echéance
			Mise à D.	Conversion				
CONTRACTES								
DEX 3568	Travaux 2004 (3157 TSF)		28/12/2004	28/12/2005	66.427,00		20	31/12/2025
DEX 3779	travaux EHP 2005		22/12/2005	02/10/2006	144.443,00		20	31/12/2026
DEX 3897	travaux EHN 2006		12/10/2006	19/10/2006	100.000,00		20	31/12/2026
DEX 3899	la rénovation des cuisines EHN 2006 FG		07/09/2010 31/07/2008	06/10/2010	694.421,00		20	01/07/2028
DEX 3989	travaux nouvelle cuisine 2006 EHP		27/03/2007	26/06/2007	854.223,00		20	01/07/2027
DEX 4011	Travaux 2011		30/12/2013	09/11/2015	21.838,00		20	31/12/2035
DEX 4032	Equipement 2011		30/12/2013	22/12/2015	33.000,00		10	31/12/2025
DEX 4050	Travaux 2012		30/12/2013	09/11/2015	168.360,00		20	31/12/2035
DEX 4064	Equipement 2012		30/12/2013	22/12/2015	15.303,00		10	31/12/2025
DEX 4087	Travaux 2012		30/12/2013	09/11/2015	16.899,00		20	31/12/2035
DEX 4116	travaux EHN 2013		30/12/2014	22/12/2015	130.768,00		20	31/12/2035
DEX 4132	Úquipement EHN 2013		30/12/2014	22/12/2015	6.991,00		10	31/12/2025
DEX 4154	TRAVAUX EHPN 2014		30/12/2014	22/12/2015	114.915,00		20	31/12/2035
DEX 4210	EQUIPEMENT EHPN 2014		30/12/2014	22/12/2015	14.000,00		10	31/12/2025
DEX 4257	EQUIPEMENT EHPN 2015		24/02/2017	16/03/2017	17.543,00		10	01/04/2027
DEX 4275	TRAVAUX EHPN 2015		27/02/2017	08/08/2017	84.786,00		20	01/10/2037
DEX 4319	EQUIPEMENT DE L'EHPN		04/08/2020	04/08/2020	26.177,00		10	01/10/2030
DEX 4339	EQUIPEMENT DE L'EHPN		04/08/2020	04/08/2020	3.389,00		10	01/10/2030
DEX 4378	TRAVAUX A L'EHPN		04/08/2020	04/08/2020	450.000,00		20	01/10/2040
DEX 4225	CRAC UREBAII BEI-PROV0004/008/e - EHPN		03/02/2017	01/10/2017	77.385,97		20	01/10/2037
DEX 4229	CRAC UREBA I-PROV0004-008/a - EHPN		31/12/2016	31/12/2016	22.913,89		20	31/12/2036
ING 139	2009 TRAVAUX		22/12/2010	22/12/2010	138.410,00		20	31/12/2030
ING 220	2010 TRAVAUX		01/12/2011	01/12/2011	85.316,00		20	31/12/2031
ING 264	2011 TRAVAUX		22/12/2011	22/12/2011	130.726,00		20	31/12/2031
ING 309	2011 TRAVAUX		18/12/2012	18/12/2012	309.004,00		20	31/12/2032

Edité en euros

Dont la date d'échéance finale est comprise entre le 01/01/1990 et le 31/12/2199

Annexe non figée

F. 7350300 EHPN

Numéro	Taux	Date Révision Taux	Solde au 1/1		A charge de la Province		A charge de la R.W.		A charge de Tiers	
			Taux	Intérêt	Amortissement	Intérêt	Amortissement	Intérêt	Amortissement	Intérêt
DEX 3568	3,750		4.452,15	169,26	4.452,15	0,00	0,00	0,00	0,00	0,00
DEX 3779	3,610		20.046,12	733,71	9.826,52	0,00	0,00	0,00	0,00	0,00
DEX 3897	3,017	19/10/2025	11.144,14	336,21	5.553,33	0,00	0,00	0,00	0,00	0,00
DEX 3899	0,300		268.741,00	717,99	58.331,36	0,00	0,00	0,00	0,00	0,00
DEX 3989	4,050		183.760,29	6.342,80	58.425,82	0,00	0,00	0,00	0,00	0,00
DEX 4011	1,825	09/11/2024	13.065,18	238,42	1.083,28	0,00	0,00	0,00	0,00	0,00
DEX 4032	2,228		3.636,70	81,01	3.636,70	0,00	0,00	0,00	0,00	0,00
DEX 4050	1,825	09/11/2024	100.726,03	1.838,24	8.351,55	0,00	0,00	0,00	0,00	0,00
DEX 4064	2,228		1.686,45	37,57	1.686,45	0,00	0,00	0,00	0,00	0,00
DEX 4087	1,825	09/11/2024	10.110,29	184,50	838,28	0,00	0,00	0,00	0,00	0,00
DEX 4116	1,501	31/12/2025	81.760,09	1.221,40	6.049,88	0,00	0,00	0,00	0,00	0,00
DEX 4132	1,488		746,46	11,09	746,46	0,00	0,00	0,00	0,00	0,00
DEX 4154	1,501	31/12/2025	71.848,31	1.073,32	5.316,44	0,00	0,00	0,00	0,00	0,00
DEX 4210	1,488		1.494,87	22,24	1.494,87	0,00	0,00	0,00	0,00	0,00
DEX 4257	1,272		5.497,62	52,57	1.809,43	0,00	0,00	0,00	0,00	0,00
DEX 4275	4,286	08/08/2026	57.977,93	2.447,93	3.424,70	0,00	0,00	0,00	0,00	0,00
DEX 4319	0,593		15.891,55	90,35	2.609,60	0,00	0,00	0,00	0,00	0,00
DEX 4339	0,593		2.057,40	11,69	337,85	0,00	0,00	0,00	0,00	0,00
DEX 4378	0,839		365.912,91	3.024,98	21.464,55	0,00	0,00	0,00	0,00	0,00
DEX 4225	1,102		0,00	0,00	0,00	3.869,28	527,64	0,00	0,00	0,00
DEX 4229	2,971		13.748,45	0,00	0,00	1.145,68	395,60	0,00	0,00	0,00
ING 139	4,410		54.613,25	2.408,44	8.149,17	0,00	0,00	0,00	0,00	0,00
ING 220	3,716		37.126,32	1.379,62	4.741,24	0,00	0,00	0,00	0,00	0,00
ING 264	3,647		56.681,05	2.067,16	7.253,63	0,00	0,00	0,00	0,00	0,00
ING 309	2,947		145.409,92	4.285,23	16.383,05	0,00	0,00	0,00	0,00	0,00

Edité en euros

Dont la date d'échéance finale est comprise entre le 01/01/1990 et le 31/12/2199

Annexe non figée

F. 7350300 EHPN

Numéro	Désignation	Mémo Conseil	Dates Mise à D. - Conversion	Montant	%	Dur.	Echéance

CONTRACTES

313	2011 TRAVAUX		18/12/2012	18/12/2012	63.978,00	20	31/12/2032
314	2011 TRAVAUX		18/12/2012	18/12/2012	38.023,00	20	31/12/2032
315	2011 TRAVAUX		18/12/2012	18/12/2012	38.595,00	20	31/12/2032

CONTRACTES 3.867.834,86

A CONTRACTER : MIL. ANTERIEUR

909002	TRAVAUX A L'EHPN 2009 - REPORT 2020 - 240 MB2 24	BI 2025	01/07/2025	01/07/2025	24.760,00	20	01/10/2045
918102	EQUIPEMENTS EHPN 2018 -725 MB1/19	BI 2025	01/07/2025	01/07/2025	10.165,00	10	01/10/2035
923012	TRAVAUX A L'EHPN - 65,000 MB2 + 258 070 MB2 24	BI 2025	01/07/2025	01/07/2025	258.070,00	20	01/10/2045
923015	PROJET PRR Ecole hoteliere	BI 2025	01/01/2026	01/01/2026	25.697,00	20	01/04/2046
924011	TRAVAUX A L'EHPN-200000 MB1-990,000 MB3	MB3 2024	01/11/2024	01/11/2024	130.000,00	20	31/12/2044
924017	Projet PRR EHPN (REPORT DE 2023)	BI24	01/01/2026	01/01/2026	3.587.043,00	20	01/04/2046
924039	PRR EHPN	MB2 2024	01/01/2026	01/01/2026	1.233.000,00	20	01/04/2046

A CONTRACTER : MIL. ANTERIEUR 5.268.735,00

A CONTRACTER : MIL. A VENIR

925010	EHPN 2025 Travaux		01/07/2025	01/07/2025	1.115.000,00	20	01/10/2045
--------	-------------------	--	------------	------------	--------------	----	------------

A CONTRACTER : MIL. A VENIR 1.115.000,00

F. 7350300 EHPN 10.251.569,86

36 emprunts

Edité en euros

Dont la date d'échéance finale est comprise entre le 01/01/1990 et le 31/12/2199

Annexe non figée

F. 7350300 EHPN

Numéro	Taux	Date Révision Taux	Solde au 1/1		A charge de la Province		A charge de la R.W.		A charge de Tiers	
			Amortissement	Intérêt	Amortissement	Intérêt	Amortissement	Intérêt	Amortissement	Intérêt
ING 313	2,947		30.106,53	3.392,04	887,24	0,00	0,00	0,00	0,00	0,00
ING 314	2,947		17.892,67	2.015,94	527,30	0,00	0,00	0,00	0,00	0,00
ING 315	2,947		18.161,82	2.046,27	535,23	0,00	0,00	0,00	0,00	0,00
			1.594.295,50	239.420,56	30.725,50	5.014,96	923,24	0,00	0,00	0,00
DEX 909002	4,100		0,00	0,00	511,00	0,00	0,00	0,00	0,00	0,00
DEX 918102	3,500		0,00	0,00	179,00	0,00	0,00	0,00	0,00	0,00
DEX 923012	4,100		0,00	0,00	5.333,00	0,00	0,00	0,00	0,00	0,00
DEX 923015	0,000		0,00	0,00	0,00	0,00	0,00	0,00	0,00	0,00
DEX 924011	4,100		130.000,00	4.320,52	5.329,00	0,00	0,00	0,00	0,00	0,00
DEX 924017	0,000		0,00	0,00	0,00	0,00	0,00	0,00	0,00	0,00
DEX 924039	0,000		0,00	0,00	0,00	0,00	0,00	0,00	0,00	0,00
			130.000,00	4.320,52	11.352,00	0,00	0,00	0,00	0,00	0,00
DEX 925010	4,100		0,00	0,00	23.045,00	0,00	0,00	0,00	0,00	0,00
			0,00	0,00	23.045,00	0,00	0,00	0,00	0,00	0,00
			1.724.295,50	243.741,08	65.122,50	5.014,96	923,24	0,00	0,00	0,00

Edité en euros

Dont la date d'échéance finale est comprise entre le 01/01/1990 et le 31/12/2199

Annexe non figée

F. 7350301 Citadine

Numéro	Désignation	Mémo Conseil	Dates		Montant	%	Dur.	Echéance
			Mise à D.	Conversion				
CONTRACTES								
DEX 4117	travaux citadine 2013		30/12/2014	22/12/2015	19.118,00		20	31/12/2035
DEX 4259	EQUIPEMENT DE LA CITADINE 2015		24/02/2017	16/03/2017	7.664,00		10	01/04/2027
DEX 4276	TRAVAUX A LA CITADINE 2015		27/02/2017	16/03/2017	19.601,00		20	01/04/2037
DEX 4379	TRAVAUX A LA CITADINE		04/08/2020	04/08/2020	14.000,00		20	01/10/2040
CONTRACTES					60.383,00			
A CONTRACTER : MIL. ANTERIEUR								
DEX 918048	TRAVAUX A LA CITADINE 2018 -232686 MB1/19 - 1 272 MB2 24	BI 2025		01/07/2025	6.042,00		20	01/10/2045
DEX 918103	EQUIPEMENTS DE LA CITADINE -490 MB1/19	BI2025		01/07/2025	9.510,00		10	01/10/2035
DEX 921042	TRAVAUX A LA CITADINE 2021 -21.869 MB1/22	BI 2025		01/07/2025	28.131,00		20	01/10/2045
DEX 924036	TRAVAUX AMENAGT LOCAUX CITADINE : 80 000 MB2 24	MB2 24		01/11/2024	80.000,00		20	31/12/2044
A CONTRACTER : MIL. ANTERIEUR					123.683,00			
					184.066,00			

F. 7350301 Citadine
8 emprunts

Edité en euros

Dont la date d'échéance finale est comprise entre le 01/01/1990 et le 31/12/2199

Annexe non figée

F. 7350301 Citadine

Numéro	Taux	Date Révision Taux	Solde au 1/1		A charge de la Province		A charge de la R.W.		A charge de Tiers	
			Amortissement	Intérêt	Amortissement	Intérêt	Amortissement	Intérêt	Amortissement	Intérêt
DEX 4117	1,501	31/12/2025	11.953,14	884,48	178,56	0,00	0,00	0,00	0,00	0,00
DEX 4259	1,272		2.401,75	790,48	22,97	0,00	0,00	0,00	0,00	0,00
DEX 4276	1,268	31/12/2025	13.557,79	929,80	165,31	0,00	0,00	0,00	0,00	0,00
DEX 4379	0,839		11.383,95	667,79	94,10	0,00	0,00	0,00	0,00	0,00
			39.296,63	3.272,55	460,94	0,00	0,00	0,00	0,00	0,00
DEX 918048	4,100		0,00	0,00	124,00	0,00	0,00	0,00	0,00	0,00
DEX 918103	3,500		0,00	0,00	167,00	0,00	0,00	0,00	0,00	0,00
DEX 921042	4,100		0,00	0,00	581,00	0,00	0,00	0,00	0,00	0,00
DEX 924036	4,100		80.000,00	2.658,78	3.279,00	0,00	0,00	0,00	0,00	0,00
			80.000,00	2.658,78	4.151,00	0,00	0,00	0,00	0,00	0,00
			119.296,63	5.931,33	4.611,94	0,00	0,00	0,00	0,00	0,00

Edité en euros
 Dont la date d'échéance finale est comprise entre le 01/01/1990 et le 31/12/2199
Annexe non figée

F. 7350310 Château de Namur

Numéro	Désignation	Mémo Conseil	Dates		Montant	%	Dur.	Echéance
			Mise à D.	Conversion				
CONTRACTES								
4033	Subside investissement 2011	30/12/2013	22/12/2015		165.943,00		10	31/12/2025
4340	SUBSIDE D'INVESTISSEMENT POUR TRAVAUX A LA REGIE DU CHATEAU DE NAMUR	04/08/2020	04/08/2020		503.500,00		10	01/10/2030
	CONTRACTES				<u>669.443,00</u>			
A CONTRACTER : MIL. ANTERIEUR								
918049	SUBSIDE INVESTISSEMENT POUR TRAVAUX REGIE CHATEAU NAMUR 2018 -45778 MB1/19 - 12 541 MB2 24	BI 2025	01/07/2025		196.681,00		20	01/10/2045
	A CONTRACTER : MIL. ANTERIEUR				<u>196.681,00</u>			
A CONTRACTER : MIL. A VENIR								
925020	Chateau de Namur 2025 subside d'investissement	BI 2025	01/07/2025		858.900,00		10	01/10/2035
	A CONTRACTER : MIL. A VENIR				<u>858.900,00</u>			
	F. 7350310 Château de Namur				1.725.024,00			
	4 emprunts							

Edité en euros

Dont la date d'échéance finale est comprise entre le 01/01/1990 et le 31/12/2199

Annexe non figée

F. 7350310 Château de Namur

Numéro	Taux	Date Révision Taux	Solde au 1/1		A charge de la Province		A charge de la R.W.		A charge de Tiers	
			Amortissement	Intérêt	Amortissement	Intérêt	Amortissement	Intérêt	Amortissement	Intérêt
DEX 4033	2,228		18.287,49	407,43	0,00	0,00	0,00	0,00	0,00	0,00
DEX 4340	0,593		305.665,03	1.738,17	0,00	0,00	0,00	0,00	0,00	0,00
			323.952,52	2.145,60	0,00	0,00	0,00	0,00	0,00	0,00
DEX 918049	4,100		0,00	4.065,00	0,00	0,00	0,00	0,00	0,00	0,00
			0,00	4.065,00	0,00	0,00	0,00	0,00	0,00	0,00
DEX 925020	3,500		0,00	15.154,00	0,00	0,00	0,00	0,00	0,00	0,00
			0,00	15.154,00	0,00	0,00	0,00	0,00	0,00	0,00
			323.952,52	21.364,60	68.481,62	0,00	0,00	0,00	0,00	0,00

Edité en euros

Dont la date d'échéance finale est comprise entre le 01/01/1990 et le 31/12/2199

Annexe non figée

F. 7350340 ESPA

Numéro	Désignation	Mémo Conseil	Dates		Montant	%	Dur.	Echéance
			Mise à D.	Conversion				

CONTRACTES

DEX 3567	Travaux 2004		28/12/2004	28/12/2005	50.784,00		20	31/12/2025
DEX 3629	travaux IPES 2005		07/07/2005	29/07/2005	10.487,00		20	01/10/2025
DEX 3657	travaux à l'IPES 2005		30/08/2005	09/09/2005	7.821,00		20	01/10/2025
DEX 3778	travaux IPES 2005		22/12/2005	01/08/2006	41.384,00		20	01/10/2026
DEX 3898	travaux IPES 2006		12/10/2006	19/10/2006	5.586,00		20	31/12/2026
DEX 3990	travaux IPES 2006		27/03/2007	01/04/2008	37.354,00		20	30/06/2028
DEX 4012	Travaux 2011		30/12/2013	09/11/2015	10.090,00		20	31/12/2035
DEX 4034	Equipement 2011		30/12/2013	22/12/2015	11.968,00		10	31/12/2025
DEX 4065	Equipement 2012		30/12/2013	22/12/2015	22.674,00		10	31/12/2025
DEX 4133	Úquipements IPES 2013		30/12/2014	22/12/2015	10.252,00		10	31/12/2025
DEX 4175	EQUIPEMENT IPES 2014		30/12/2014	22/12/2015	35.242,00		10	31/12/2025
DEX 4211	EQUIPEMENT ESPA 2014		30/12/2014	22/12/2015	32.992,00		10	31/12/2025
DEX 4258	EQUIPEMENT DE L'ESPA 2015		24/02/2017	16/03/2017	17.639,00		10	01/04/2027
DEX 4277	TRAVAUX ESPA 2015		27/02/2017	08/08/2017	106.427,00		20	01/10/2037
DEX 4320	INSTALLATIONS-MACHINES-EQUIPEMENT DE L'ECOLE SECONDAIRE PROVINCIALE D'ANDENNE (ESPA)		04/08/2020	04/08/2020	24.208,00		10	01/10/2030
DEX 4363	TRAVAUX A L'ECOLE SECONDAIRE PROVINCIALE D'ANDENNE (ESPA)		04/08/2020	04/08/2020	251.118,00		20	01/10/2040
DEX 4380	TRAVAUX A L'ECOLE SECONDAIRE PROVINCIALE D'ANDENNE (ESPA)		04/08/2020	04/08/2020	221.968,00		20	01/10/2040
DEX 4223	CRAC UREBA I-PROV0004-001/c - ESPA		26/05/2016	31/12/2016	125.659,79		20	31/12/2036
			26/05/2016					
			26/05/2016					
			26/05/2016					
			26/05/2016					
			26/05/2016					
DEX 4292	CRAC UREBA BEI-PROV0004/001/g - ESPA		20/11/2017	01/10/2018	74.144,06		20	01/10/2038
ING 33	TRAVAUX IPES 2007		15/01/2008	15/01/2008	7.158,00		20	01/04/2028

Edité en euros

Dont la date d'échéance finale est comprise entre le 01/01/1990 et le 31/12/2199

Annexe non figée

F. 7350340 ESPA

Numéro	Taux	Date Révision Taux	Solde au 1/1		A charge de la Province		A charge de la R.W.		A charge de Tiers	
			Amortissement	Intérêt	Amortissement	Intérêt	Amortissement	Intérêt	Amortissement	Intérêt
DEX 3567	4,480		3.355,11	152,38	3.355,11	0,00	0,00	0,00	0,00	0,00
DEX 3629	4,612		800,67	27,61	800,67	0,00	0,00	0,00	0,00	0,00
DEX 3657	4,503		578,13	19,46	578,13	0,00	0,00	0,00	0,00	0,00
DEX 3778	1,517	01/08/2025	4.697,13	62,31	2.337,88	0,00	0,00	0,00	0,00	0,00
DEX 3898	0,000	19/10/2024	604,64	0,00	302,33	0,00	0,00	0,00	0,00	0,00
DEX 3990	3,880		10.302,06	357,77	2.408,04	0,00	0,00	0,00	0,00	0,00
DEX 4012	1,825	09/11/2024	6.036,61	110,16	500,52	0,00	0,00	0,00	0,00	0,00
DEX 4034	2,228		1.318,92	29,38	1.318,92	0,00	0,00	0,00	0,00	0,00
DEX 4065	2,228		2.498,76	55,66	2.498,76	0,00	0,00	0,00	0,00	0,00
DEX 4133	1,488		1.094,68	16,28	1.094,68	0,00	0,00	0,00	0,00	0,00
DEX 4175	1,488		3.763,02	55,98	3.763,02	0,00	0,00	0,00	0,00	0,00
DEX 4211	1,488		3.522,75	52,41	3.522,75	0,00	0,00	0,00	0,00	0,00
DEX 4258	1,272		5.527,71	52,86	1.819,33	0,00	0,00	0,00	0,00	0,00
DEX 4277	4,286	08/08/2026	72.776,38	3.072,74	4.298,83	0,00	0,00	0,00	0,00	0,00
DEX 4320	0,593		14.696,20	83,56	2.413,31	0,00	0,00	0,00	0,00	0,00
DEX 4363	0,839		204.194,04	1.688,05	11.978,08	0,00	0,00	0,00	0,00	0,00
DEX 4380	0,839		180.491,01	1.492,10	10.587,65	0,00	0,00	0,00	0,00	0,00
DEX 4223	2,971		0,00	0,00	0,00	6.283,04	2.169,53	0,00	0,00	0,00
ING 33	3,424	16/01/2026	1.524,95	42,91	362,21	0,00	0,00	0,00	0,00	0,00
DEX 4292	0,319		0,00	0,00	0,00	0,00	0,00	0,00	0,00	0,00

Edité en euros
 Dont la date d'échéance finale est comprise entre le 01/01/1990 et le 31/12/2199
Annexe non figée

F. 7350340 ESPA

Numéro	Désignation	Mémo Conseil	Dates		Montant	%	Dur.	Echéance
			Mise à D.	Conversion				
CONTRACTES								
ING 105	TRAVAUX IPES 2007		18/12/2008	18/12/2008	22.277,00	20	20	31/12/2028
			14/10/2008					
			08/05/2008					
ING 140	2009 TRAVAUX		22/12/2010	22/12/2010	112.484,00	20	20	31/12/2030
ING 221	2010 TRAVAUX		01/12/2011	01/12/2011	86.838,00	20	20	31/12/2031
ING 265	2011 TRAVAUX		22/12/2011	22/12/2011	72.671,00	20	20	31/12/2031
ING 310	2011 TRAVAUX		18/12/2012	18/12/2012	166.802,00	20	20	31/12/2032
CONTRACTES					1.566.027,85			

A CONTRACTER : MIL. ANTERIEUR

DEX 918050	EQUIPEMENT ESPA 2018	BI2025	01/07/2025	01/07/2025	8.769,00	10	10	01/10/2035
DEX 918051	TRAVAUX ESPA 2018 - 50.000 report de 50.000 -72106 MB1/19 - 58 MB2 24	BI 2025	01/07/2025	01/07/2025	27.836,00	20	20	01/10/2045
DEX 918053	EQUIPEMENT ESPA 2018 + 6 173 MB2 24	BI 2025	01/07/2025	01/07/2025	8.988,00	10	10	01/10/2035
DEX 920044	TRAVAUX A L'ESPA 2020 -10.000 MB2/20 -54.500 MB1/21 -100 MB2/21 + 36 788 MB2 24	BI 2025	01/07/2025	01/07/2025	132.188,00	20	20	01/10/2045
DEX 921044	EQUIPEMENT A L'ESPA 2021 -17 MB1/22	BI 2025	01/07/2025	01/07/2025	11.983,00	10	10	01/10/2035
DEX 921045	TRAVAUX A L'ESPA 2021 - 11 335 MB2 24	BI 2025	01/07/2025	01/07/2025	3.665,00	20	20	01/10/2045
DEX 924012	TRAVAUX A L'ECOLE SECONDAIRE PROVINCIALE D'ANDENNE (ESPA)	BI2024	01/11/2024	01/11/2024	42.000,00	20	20	31/12/2044
A CONTRACTER : MIL. ANTERIEUR					235.429,00			

Edité en euros

Dont la date d'échéance finale est comprise entre le 01/01/1990 et le 31/12/2199

Annexe non figée

F. 7350340 ESPA

Numéro	Taux	Date Révision Taux	Solde au 1/1		A charge de la Province		A charge de la R.W.		A charge de Tiers	
			Amortissement	Intérêt	Amortissement	Intérêt	Amortissement	Intérêt	Amortissement	Intérêt
ING 105	2,733	19/12/2026	4.733,48	1.135,94	129,37	0,00	0,00	0,00	0,00	0,00
ING 140	4,410		44.383,50	6.622,72	1.957,31	0,00	0,00	0,00	0,00	0,00
ING 221	3,716		37.788,70	4.825,81	1.404,23	0,00	0,00	0,00	0,00	0,00
ING 265	3,647		31.509,12	4.032,32	1.149,13	0,00	0,00	0,00	0,00	0,00
ING 310	2,947		78.493,01	8.843,66	2.313,19	0,00	0,00	0,00	0,00	0,00
			714.690,58	79.400,67	14.324,85	6.283,04	2.169,53	0,00	0,00	0,00
DEX 918050	3,500		0,00	0,00	154,00	0,00	0,00	0,00	0,00	0,00
DEX 918051	4,100		0,00	0,00	575,00	0,00	0,00	0,00	0,00	0,00
DEX 918053	3,500		0,00	0,00	158,00	0,00	0,00	0,00	0,00	0,00
DEX 920044	4,100		0,00	0,00	2.732,00	0,00	0,00	0,00	0,00	0,00
DEX 921044	3,500		0,00	0,00	211,00	0,00	0,00	0,00	0,00	0,00
DEX 921045	4,100		0,00	0,00	75,00	0,00	0,00	0,00	0,00	0,00
DEX 924012	4,100		42.000,00	1.395,86	1.721,00	0,00	0,00	0,00	0,00	0,00
			42.000,00	1.395,86	5.626,00	0,00	0,00	0,00	0,00	0,00

Edité en euros

Dont la date d'échéance finale est comprise entre le 01/01/1990 et le 31/12/2199

Annexe non figée

F. 7350340 ESPA

Numéro	Désignation	Mémo Conseil	Dates		Montant	%	Dur.	Echéance
			Mise à D.	Conversion				
925011	ESPA 2025 Travaux	BI 2025	01/07/2025		110.000,00		20	01/10/2045
A CONTRACTER : MIL. A VENIR					110.000,00			
F. 7350340 ESPA					1.911.456,85			
33 emprunts								

A CONTRACTER : MIL. A VENIR

Edité en euros

Dont la date d'échéance finale est comprise entre le 01/01/1990 et le 31/12/2199

Annexe non figée

F. 7350340 ESPA

Numéro	Taux	Date Révision Taux	Solde au 1/1		A charge de la Province		A charge de la R.W.		A charge de Tiers	
			Amortissement	Intérêt	Amortissement	Intérêt	Amortissement	Intérêt	Amortissement	Intérêt
DEX 925011	4,100		0,00	0,00	2.273,00	0,00	0,00	0,00	0,00	0,00
			0,00	0,00	2.273,00	0,00	0,00	0,00	0,00	0,00
			756.690,58	80.796,53	22.223,85	6.283,04	2.169,53	0,00	0,00	0,00

Edité en euros

Dont la date d'échéance finale est comprise entre le 01/01/1990 et le 31/12/2199

Annexe non figée

F. 7350790 EPEEG

Numéro	Désignation	Mémo Conseil	Dates		Montant	%	Dur.	Echéance
			Mise à D.	Conversion				
CONTRACTES								
DEX 3445	Travaux 2003 - 3ème manège		18/10/2004	03/11/2004	564.836,00		30	29/12/2034
DEX 3585	Travaux 2001/2004 (TSF)		28/12/2004	19/10/2005	2.992,00		20	31/12/2025
DEX 3586	Travaux 2001/2004		28/12/2004	28/12/2005	37.395,00		20	31/12/2025
DEX 3592	Travaux 3ème manège 2004		28/12/2004	28/10/2005	36.248,00		20	31/12/2025
DEX 3602	Achat terrain Furnemont 2004		28/12/2004	05/08/2005	161.130,00		30	01/10/2035
DEX 3658	travaux à l'école de Gesves 2005		30/08/2005	09/09/2005	25.256,00		20	01/10/2025
DEX 3674	Travaux Gesves 2005		04/10/2005	19/10/2005	7.396,00		20	31/12/2025
DEX 3698	travaux école Gesves 2004-2005		12/10/2005	28/10/2005	7.205,00		20	31/12/2025
DEX 3777	travaux école Gesves 2005		22/12/2005	06/03/2006	45.021,00		20	01/04/2026
DEX 3816	Travaux Ecole Gesves 2005		13/06/2006	04/08/2006	14.052,00		20	01/10/2026
DEX 3991	travaux école des Gesves 2006		27/03/2007	20/12/2007	141.109,00		20	31/12/2027
DEX 4013	Travaux 2011		30/12/2013	09/11/2015	14.624,00		20	31/12/2035
DEX 4051	Travaux 2012		30/12/2013	09/11/2015	202.878,00		20	31/12/2035
DEX 4066	Equipement 2012		30/12/2013	22/12/2015	20.340,00		10	31/12/2025
DEX 4099	travaux EPEEG 2013		30/12/2014	22/12/2015	64.166,00		20	31/12/2035
DEX 4118	travaux EPEEG 2013		30/12/2014	22/12/2015	129.962,00		20	31/12/2035
DEX 4155	TRAVAUX EPEEG 2014		30/12/2014	22/12/2015	89.430,00		20	31/12/2035
DEX 4193	TRAVAUX EPEEG 2014/2013		30/12/2014	22/12/2015	60.000,00		20	31/12/2035
DEX 4278	TRAVAUX EPEEG 2015		27/02/2017	16/03/2017	184.347,00		20	01/04/2037
DEX 4302	ACHAT DE VEHICULES POUR L'EPEEG		04/08/2020	04/08/2020	40.099,00		5	01/10/2025
DEX 4321	EQUIPEMENT DE L'EPEEG		04/08/2020	04/08/2020	7.500,00		10	01/10/2030
DEX 4364	TRAVAUX A L'EPEEG		04/08/2020	04/08/2020	32.326,00		20	01/10/2040
DEX 4381	TRAVAUX A L'EPEEG		04/08/2020	04/08/2020	152.000,00		20	01/10/2040
ING 34	TRAVAUX EPEEG 2007		15/01/2008	15/01/2008	22.833,00		20	01/04/2028
ING 106	TRAVAUX ECOLE GESVES 2007		18/12/2008	18/12/2008	33.045,00		20	31/12/2028
			08/05/2008					

Edité en euros

Dont la date d'échéance finale est comprise entre le 01/01/1990 et le 31/12/2199

Annexe non figée

F. 7350790 EPEEG

Numéro	Taux	Date Révision Taux	Solde au 1/1		A charge de la Province		A charge de la R.W.		A charge de Tiers	
			Taux	Intérêt	Amortissement	Intérêt	Amortissement	Intérêt	Amortissement	Intérêt
DEX 3445	4,064	31/12/2025		279.683,11	22.462,29	11.524,17	0,00	0,00	0,00	0,00
DEX 3585	3,150	19/10/2025		171,89	171,89	5,40	0,00	0,00	0,00	0,00
DEX 3586	4,480			2.470,55	2.470,55	112,19	0,00	0,00	0,00	0,00
DEX 3592	3,067	28/10/2025		2.073,54	2.073,54	63,58	0,00	0,00	0,00	0,00
DEX 3602	3,246	31/12/2025		74.887,15	5.910,10	2.416,09	0,00	0,00	0,00	0,00
DEX 3658	4,503			1.866,91	1.866,91	62,86	0,00	0,00	0,00	0,00
DEX 3674	3,150	19/10/2025		424,90	424,90	13,37	0,00	0,00	0,00	0,00
DEX 3698	3,067	28/10/2025		412,16	412,16	12,63	0,00	0,00	0,00	0,00
DEX 3777	4,440			6.016,80	2.956,68	170,92	0,00	0,00	0,00	0,00
DEX 3816	1,319	04/08/2025		1.594,44	793,57	18,38	0,00	0,00	0,00	0,00
DEX 3991	4,510			30.002,60	9.555,56	1.371,88	0,00	0,00	0,00	0,00
DEX 4013	1,825	09/11/2024		8.749,20	725,43	159,67	0,00	0,00	0,00	0,00
DEX 4051	1,825	09/11/2024		121.377,38	10.063,82	2.215,13	0,00	0,00	0,00	0,00
DEX 4066	2,228			2.241,54	2.241,54	49,93	0,00	0,00	0,00	0,00
DEX 4099	1,501	31/12/2025		40.118,52	2.968,59	599,31	0,00	0,00	0,00	0,00
DEX 4118	1,501	31/12/2025		81.256,17	6.012,59	1.213,87	0,00	0,00	0,00	0,00
DEX 4155	1,501	31/12/2025		55.914,32	4.137,40	835,27	0,00	0,00	0,00	0,00
DEX 4193	1,501	31/12/2025		37.513,81	2.775,85	560,40	0,00	0,00	0,00	0,00
DEX 4278	1,268	31/12/2025		127.510,78	8.744,78	1.554,89	0,00	0,00	0,00	0,00
DEX 4302	0,443			8.090,86	8.090,86	26,88	0,00	0,00	0,00	0,00
DEX 4321	0,593			4.553,11	747,68	25,88	0,00	0,00	0,00	0,00
DEX 4364	0,839			26.285,55	1.541,92	217,29	0,00	0,00	0,00	0,00
DEX 4381	0,839			123.597,25	7.250,25	1.021,77	0,00	0,00	0,00	0,00
ING 34	3,424	16/01/2026		4.864,35	1.155,37	136,85	0,00	0,00	0,00	0,00
ING 106	2,733	19/12/2026		7.021,49	1.685,02	191,90	0,00	0,00	0,00	0,00

Edité en euros

Dont la date d'échéance finale est comprise entre le 01/01/1990 et le 31/12/2199

Annexe non figée

F. 7350790 EPEEG

Numéro	Désignation	Mémo Conseil	Dates		Montant	%	Dur.	Echéance
			Mise à D.	Conversion				

CONTRACTES

ING 107	TRAVAUX ECOLE GESVES 2006/2007 (TSF)		27/05/2008	27/05/2008	4.998,00		20	01/07/2028
ING 123	2009 ACHAT DE TERRAINS		22/12/2010	22/12/2010	228.100,00		30	31/12/2040
ING 141	2009 TRAVAUX		22/12/2010	22/12/2010	132.677,00		20	31/12/2030
ING 222	2010 TRAVAUX		01/12/2011	01/12/2011	24.127,00		20	31/12/2031
ING 266	2010-2011 TRAVAUX		22/12/2011	22/12/2011	64.373,00		20	31/12/2031
ING 267	2011 TRAVAUX		22/12/2011	22/12/2011	30.728,00		20	31/12/2031
CONTRACTES								
					2.581.193,00			

A CONTRACTER : MIL. ANTERIEUR

DEX 909001	TRAVAUX A L'EPEEG 2009 MB1/2019	BI 2025		01/07/2025	45.000,00		20	01/10/2045
DEX 913001	TRAVAUX EPEG 2013 - REPORT 2020	BI 2025		01/07/2025	14.520,00		20	01/10/2045
DEX 918052	EQUIPEMENTS EPEEG 2018 MB1/19	BI 2025		01/07/2025	10.185,00		10	01/10/2035
DEX 918055	CONSTRUCTION DE CLASSES EPEEG 2018 - 181 367 MB2 24	BI 2025		01/07/2025	545.735,00		20	01/10/2045
DEX 918116	EQUIPEMENTS EPEEG 2018 MB1/19	MB2 24		01/07/2025	10.749,00		10	01/10/2035
DEX 918137	EQUIPEMENT EPEEG 2018 -10999 MB1/19 - 7 270 MB2 24	BI2025		01/07/2025	11.512,00		10	01/10/2035
DEX 918143	TRAVAUX A L'EPEEG MB1/19	MB2/18		01/07/2023	0,00		20	01/10/2043
DEX 918147	VEHICULE EPEEG 2018	BI 2025		01/07/2025	2.800,00		5	01/10/2030
DEX 920045	EQUIPEMENTS EPPEG 2020 - 412 MB2 24	BI 2025		01/07/2025	12.536,00		10	01/10/2035
DEX 923008	TRAVAUX A L'EPEEG + 5 623 MB2 24	BI 2025		01/07/2025	5.623,00		20	01/10/2045
DEX 923018	Equipement A L EPEEG + 8 900 MB2 24	BI 2025		01/07/2025	8.900,00		10	01/10/2035
DEX 924020	Travaux à l'EPEEG WAO (wallonie Or - report 2023) - 448,975	MB3 2024		01/11/2024	90.000,00		20	31/12/2044
A CONTRACTER : MIL. ANTERIEUR								
					757.560,00			

Edité en euros

Dont la date d'échéance finale est comprise entre le 01/01/1990 et le 31/12/2199

Annexe non figée

F. 7350790 EPEEG

Numéro	Taux	Date Révision Taux	Solde au 1/1		A charge de la Province		A charge de la R.W.		A charge de Tiers	
			Amortissement	Intérêt	Amortissement	Intérêt	Amortissement	Intérêt	Amortissement	Intérêt
ING 107	3,406	28/05/2026	1.092,10	259,46	32,77	0,00	0,00	0,00	0,00	0,00
ING 123	4,531		157.534,63	6.916,64	7.137,89	0,00	0,00	0,00	0,00	0,00
ING 141	4,410		52.351,14	7.811,62	2.308,69	0,00	0,00	0,00	0,00	0,00
ING 222	3,716		10.499,17	1.340,80	390,15	0,00	0,00	0,00	0,00	0,00
ING 266	3,647		27.911,24	3.571,89	1.017,93	0,00	0,00	0,00	0,00	0,00
ING 267	3,647		13.323,28	1.705,01	485,90	0,00	0,00	0,00	0,00	0,00
			1.311.409,94	128.844,67	35.953,84	0,00	0,00	0,00	0,00	0,00
DEX 909001	4,100		0,00	0,00	930,00	0,00	0,00	0,00	0,00	0,00
DEX 913001	4,100		0,00	0,00	300,00	0,00	0,00	0,00	0,00	0,00
DEX 918052	3,500		0,00	0,00	179,00	0,00	0,00	0,00	0,00	0,00
DEX 918055	4,100		0,00	0,00	11.279,00	0,00	0,00	0,00	0,00	0,00
DEX 918116	3,500		0,00	0,00	189,00	0,00	0,00	0,00	0,00	0,00
DEX 918137	3,500		0,00	0,00	203,00	0,00	0,00	0,00	0,00	0,00
DEX 918143	3,300		0,00	0,00	0,00	0,00	0,00	0,00	0,00	0,00
DEX 918147	3,650		0,00	0,00	51,00	0,00	0,00	0,00	0,00	0,00
DEX 920045	3,500		0,00	0,00	221,00	0,00	0,00	0,00	0,00	0,00
DEX 923008	4,100		0,00	0,00	116,00	0,00	0,00	0,00	0,00	0,00
DEX 923018	3,500		0,00	0,00	157,00	0,00	0,00	0,00	0,00	0,00
DEX 924020	4,100		90.000,00	2.991,13	3.689,00	0,00	0,00	0,00	0,00	0,00
			90.000,00	2.991,13	17.314,00	0,00	0,00	0,00	0,00	0,00

Edité en euros

Dont la date d'échéance finale est comprise entre le 01/01/1990 et le 31/12/2199

Annexe non figée

F. 7350790 EPEEG

Numéro	Désignation	Mémo Conseil	Dates		Montant	%	Dur.	Echéance
			Mise à D.	Conversion				
925012	EPEEG 2025 Travaux Wao (448,975) et box (30,000)	BI 2025	01/07/2025		478.975,00		20	01/10/2045
A CONTRACTER : MIL. A VENIR					478.975,00			
F. 7350790 EPEEG					3.817.728,00			
44 emprunts								

Edité en euros

Dont la date d'échéance finale est comprise entre le 01/01/1990 et le 31/12/2199

Annexe non figée

F. 7350790 EPEEG

Numéro	Taux	Date Révision Taux	Solde au 1/1		A charge de la Province		A charge de la R.W.		A charge de Tiers	
			Amortissement	Intérêt	Amortissement	Intérêt	Amortissement	Intérêt	Amortissement	Intérêt
DEX 925012	4,100		0,00	0,00	9.899,00	0,00	0,00	0,00	0,00	0,00
			0,00	0,00	9.899,00	0,00	0,00	0,00	0,00	0,00
			1.401.409,94	131.835,80	63.166,84	0,00	0,00	0,00	0,00	0,00

Edité en euros

Dont la date d'échéance finale est comprise entre le 01/01/1990 et le 31/12/2199

Annexe non figée

F. 7351120 EMAP

Numéro	Désignation	Mémo Conseil	Dates		Montant	%	Dur.	Echéance
			Mise à D.	Conversion				
CONTRACTES								
DEX 4067	Équipement 2012		30/12/2013	22/12/2015	4.268,00		10	31/12/2025
DEX 4134	Équipement Institut LAZARON 2013		30/12/2014	22/12/2015	6.100,00		10	31/12/2025
DEX 4176	EQUIPEMENT INSTITUT LAZARON 2014		30/12/2014	22/12/2015	10.865,00		10	31/12/2025
DEX 4212	EQUIPEMENT EMAP 2014		30/12/2014	22/12/2015	6.700,00		10	31/12/2025
DEX 4260	EQUIPEMENT EMAP 2015		24/02/2017	16/03/2017	3.200,00		10	01/04/2027
DEX 4279	TRAVAUX A L'EMAP 2015		27/02/2017	08/08/2017	31.897,00		20	01/10/2037
DEX 4341	EQUIPEMENT DE L'ECOLE DES METIERS ET DES ARTS DE LA PROVINCE (EMAP)		04/08/2020	04/08/2020	4.251,00		10	01/10/2030
CONTRACTES					67.281,00			

A CONTRACTER : MIL. ANTERIEUR

DEX 918056	EQUIPEMENTS EMAP 2018 -4407 MB1/19	BI 2025		01/07/2025	5.893,00		10	01/10/2035
DEX 923009	TRAVAUX A L'ECOLE DES METIERS ET DES ARTS DE LA PROVINCE + 36 996 MB2 24	BI 2025		01/07/2025	36.996,00		20	01/10/2045
DEX 923026	EMAP: ancien PROJET PRR RW MB2 renovation batiment	BI 2025		01/07/2025	70.000,00		20	01/10/2045
DEX 924015	TRAVAUX A L'ECOLE DES METIERS ET DES ARTS DE LA PROVINCE (EMAP)	BI 2024		01/11/2024	95.000,00		20	31/12/2044
DEX 924019	Projet EMAP renovation batiment scolaire (report 2023)	MB2 24		01/11/2024	240.000,00		20	31/12/2044

A CONTRACTER : MIL. ANTERIEUR 447.889,00

A CONTRACTER : MIL. A VENIR

DEX 925013	EMAP 2025 Travaux			01/07/2025	75.000,00		20	01/10/2045
A CONTRACTER : MIL. A VENIR					75.000,00			

F. 7351120 EMAP 590.170,00

13 emprunts

Edité en euros

Dont la date d'échéance finale est comprise entre le 01/01/1990 et le 31/12/2199

Annexe non figée

F. 7351120 EMAP

Numéro	Taux	Date Révision Taux	Solde au 1/1		A charge de la Province		A charge de la R.W.		A charge de Tiers	
			Amortissement	Intérêt	Amortissement	Intérêt	Amortissement	Intérêt	Amortissement	Intérêt
DEX 4067	2,228		470,33	10,47	0,00	0,00	0,00	0,00	0,00	0,00
DEX 4134	1,488		651,32	9,68	0,00	0,00	0,00	0,00	0,00	0,00
DEX 4176	1,488		1.160,11	17,26	0,00	0,00	0,00	0,00	0,00	0,00
DEX 4212	1,488		715,41	10,63	0,00	0,00	0,00	0,00	0,00	0,00
DEX 4260	1,272		1.002,82	9,58	0,00	0,00	0,00	0,00	0,00	0,00
DEX 4279	4,286	08/08/2026	21.811,63	920,92	0,00	0,00	0,00	0,00	0,00	0,00
DEX 4341	0,593		2.580,70	14,67	0,00	0,00	0,00	0,00	0,00	0,00
			28.392,32	993,21	0,00	0,00	0,00	0,00	0,00	0,00
DEX 918056	3,500		0,00	103,00	0,00	0,00	0,00	0,00	0,00	0,00
DEX 923009	4,100		0,00	764,00	0,00	0,00	0,00	0,00	0,00	0,00
DEX 923026	4,100		0,00	1.446,00	0,00	0,00	0,00	0,00	0,00	0,00
DEX 924015	4,100		95.000,00	3.894,00	0,00	0,00	0,00	0,00	0,00	0,00
DEX 924019	4,100		240.000,00	9.839,00	0,00	0,00	0,00	0,00	0,00	0,00
			335.000,00	16.046,00	0,00	0,00	0,00	0,00	0,00	0,00
DEX 925013	4,100		0,00	1.550,00	0,00	0,00	0,00	0,00	0,00	0,00
			0,00	1.550,00	0,00	0,00	0,00	0,00	0,00	0,00
			363.392,32	18.589,21	16.173,05	0,00	0,00	0,00	0,00	0,00

Edité en euros

Dont la date d'échéance finale est comprise entre le 01/01/1990 et le 31/12/2199

Annexe non figée

F. 7410810 Haute Ecole

Numéro	Désignation	Mémo Conseil	Dates		Montant	%	Dur.	Echéance
			Mise à D.	Conversion				

CONTRACTES

DEX 3566	Travaux 2004 ISPAC		28/12/2004	31/05/2005	5.377,00		20	01/07/2025
DEX 3776	travaux haute école 2005		22/12/2005	08/08/2006	28.623,00		20	01/10/2026
DEX 3918	Travaux Haute Ecole 2006		22/11/2006	07/12/2006	3.614,00		20	31/12/2026
DEX 3992	travaux haute école 2006		27/03/2007	16/07/2007	12.539,00		20	01/10/2027
DEX 4280	TRAVAUX A LA HAUTE ECOLE 2015		27/02/2017	08/08/2017	214.500,00		20	01/10/2037
DEX 4281	CONSTRUCTION D'UN BATIMENT POUR LA HAUTE ECOLE 2015		27/02/2017	16/03/2017	21.072,00		20	01/04/2037
DEX 4282	ACQUISITION D'UN BATIMENT POUR LA HAUTE ECOLE 2015		27/02/2017	16/03/2017	1.797.701,00		20	01/04/2037
DEX 4365	TRAVAUX A LA HAUTE ECOLE		04/08/2020	04/08/2020	1.194.027,00		20	01/10/2040
INC 108	TRAVAUX HAUTE ECOLE 2007		18/12/2008	18/12/2008	124.475,00		20	31/12/2028
			08/05/2008					
CONTRACTES					3.401.928,00			

A CONTRACTER : MIL. ANTERIEUR

DEX 918058	TRAVAUX HAUTE ECOLE 2018 - 2355000 MB2/18 - MB1/19 - 35 966 MB2 24	BI 2025		01/07/2025	255.973,00		20	01/10/2045
DEX 918119	TRAVAUX HAUTE ECOLE 2018 - 25000 MB1/19	BI 2025		01/07/2025	35.000,00		20	01/10/2045
DEX 922021	Etude projet PRR HAUTE ECOLE MB2 24	MB2 24		01/01/2026	2.084.000,00		20	01/04/2046
DEX 923016	PROJET PRR HE-5,975,891 MB2 2023 + 46 027 MB2 24	BI 2025		01/01/2026	46.027,00		20	01/04/2046
DEX 924018	Projet PRR Haute école (report 23)	BI24		01/01/2026	8.614.916,00		20	01/04/2046
DEX 924038	PRR HE complement MB2 2024	MB2 2024		01/01/2026	6.243.000,00		20	01/04/2046
A CONTRACTER : MIL. ANTERIEUR					17.278.916,00			

F. 7410810 Haute Ecole

15 emprunts

20.680.844,00

Edité en euros

Dont la date d'échéance finale est comprise entre le 01/01/1990 et le 31/12/2199

Annexe non figée

F. 7410810 Haute Ecole

Numéro	Taux	Date Révision Taux	Solde au 1/1		A charge de la Province		A charge de la R.W.		A charge de Tiers	
			Amortissement	Intérêt	Amortissement	Intérêt	Amortissement	Intérêt	Amortissement	Intérêt
DEX 3566	1,251	31/05/2025	315,07	1,95	0,00	0,00	0,00	0,00	0,00	0,00
DEX 3776	1,519	08/08/2025	3.258,78	43,28	0,00	0,00	0,00	0,00	0,00	0,00
DEX 3918	0,000	07/12/2024	388,65	0,00	0,00	0,00	0,00	0,00	0,00	0,00
DEX 3992	4,540		2.705,17	114,63	0,00	0,00	0,00	0,00	0,00	0,00
DEX 4280	4,286	08/08/2026	146.678,30	6.193,03	0,00	0,00	0,00	0,00	0,00	0,00
DEX 4281	1,268	31/12/2025	14.575,28	177,72	0,00	0,00	0,00	0,00	0,00	0,00
DEX 4282	1,268	31/12/2025	1.243.449,90	15.162,92	0,00	0,00	0,00	0,00	0,00	0,00
DEX 4365	0,839		970.910,87	8.026,48	0,00	0,00	0,00	0,00	0,00	0,00
ING 108	2,733	19/12/2026	26.448,71	722,84	0,00	0,00	0,00	0,00	0,00	0,00
			2.408.730,73	30.442,85	0,00	0,00	0,00	0,00	0,00	0,00
DEX 918058	4,100		0,00	5.290,00	0,00	0,00	0,00	0,00	0,00	0,00
DEX 918119	4,100		0,00	723,00	0,00	0,00	0,00	0,00	0,00	0,00
DEX 922021	0,000		0,00	0,00	0,00	0,00	0,00	0,00	0,00	0,00
DEX 923016	0,000		0,00	0,00	0,00	0,00	0,00	0,00	0,00	0,00
DEX 924018	0,000		0,00	0,00	0,00	0,00	0,00	0,00	0,00	0,00
DEX 924038	0,000		0,00	0,00	0,00	0,00	0,00	0,00	0,00	0,00
			0,00	6.013,00	0,00	0,00	0,00	0,00	0,00	0,00
			2.408.730,73	161.232,41	0,00	0,00	0,00	0,00	0,00	0,00

Edité en euros

Dont la date d'échéance finale est comprise entre le 01/01/1990 et le 31/12/2199

Annexe non figée

F. 7600390 Chevetogne

Numéro	Désignation	Mémo Conseil	Dates		Montant	%	Dur.	Echéance
			Mise à D.	Conversion				
CONTRACTES								
DEX 3048	aménagement de l'esplanade de Chevetogne 2001		01/07/2002	06/08/2002	1.115.520,86		30	06/08/2032
DEX 3288	travaux esplanade 2003		28/04/2004	27/05/2004	0,00		30	30/06/2034
DEX 3444	Aménagement Esplanade 2004		18/10/2004	25/10/2004	0,00		30	29/12/2034
DEX 3446	Travaux Esplanade 2003		18/10/2004	03/11/2004	0,00		30	29/12/2034
DEX 3484	aménagement de l'esplanade 2004		08/12/2004	09/12/2004	0,00		30	29/12/2034
DEX 3593	Travaux zone bout du monde 2002-2004		28/12/2004	28/10/2005	32.500,00		20	31/12/2025
DEX 3594	Plantations 2004		28/12/2004	11/07/2005	18.863,00		20	01/10/2025
DEX 3600	Travaux Esplanade 2004		28/12/2004	31/05/2005	1.128,00		30	01/07/2035
DEX 3601	Construction maison forestière 2004 (14388TSF)		28/12/2004	31/05/2005	0,00		30	29/06/2035
DEX 3630	plantations DVC 2005		07/07/2005	29/07/2005	46.811,00		20	01/10/2025
DEX 3659	aménagement des terrains 2005		30/08/2005	09/09/2005	10.337,00		20	01/10/2025
DEX 3675	Aménagements terrains DVC 2005		04/10/2005	19/10/2005	13.126,00		20	31/12/2025
DEX 3681	Travaux Dve 2005		04/10/2005	06/03/2006	65.335,00		20	01/04/2026
DEX 3699	aménagement terrains dvc 2004-2005		12/10/2005	28/10/2005	6.199,00		20	31/12/2025
DEX 3774	amenagement terrains DVC 2005		22/12/2005	06/03/2006	11.646,00		20	01/04/2026
DEX 3775	travaux DVC 2005		22/12/2005	04/08/2006	270.464,00		20	01/10/2026
DEX 3793	construction maison forestière 2004-2005		22/12/2005	22/12/2006	50.000,00		30	31/12/2036
DEX 3815	Travaux DVC 2005		13/06/2006	02/10/2006	93.741,00		20	31/12/2026
DEX 3846	travaux de voirie 2006		04/08/2006	28/08/2006	25.000,00		20	01/10/2026
DEX 3869	Travaux voiries DVC 2006		19/09/2006	02/10/2006	2.500,00		20	31/12/2026
DEX 3993	aménagement terrains DVC 2006		27/03/2007	16/07/2007	95.053,00		20	01/10/2027
DEX 3994	travaux DVC 2006		27/03/2007	12/04/2007	100.875,00		20	01/07/2027
DEX 3995	travaux voirie DVC 2006		27/03/2007	01/04/2008	0,00		20	30/06/2028
DEX 4003	cabanes perchées DVC 2006		27/03/2007	12/04/2007	0,00		30	01/07/2037
DEX 4004	construction 2è maison forestière DVC 2006		27/03/2007	01/04/2008	0,00		30	01/07/2038
DEX 4014	Achat terrains 2011		30/12/2013	09/11/2015	40.000,00		20	31/12/2035

3275

Edité en euros

Dont la date d'échéance finale est comprise entre le 01/01/1990 et le 31/12/2199

Annexe non figée

F. 7600390 Chevetogne

Numéro	Taux	Date Révision Taux	Solde au 1/1	A charge de la Province		A charge de la R.W.		A charge de Tiers	
				Amortissement	Intérêt	Amortissement	Intérêt	Amortissement	Intérêt
DEX 3048	1,647		639.163,18	0,00	0,00	0,00	0,00	0,00	0,00
DEX 3288	2,717		53.336,18	0,00	0,00	0,00	0,00	0,00	0,00
DEX 3444	2,679		56.199,65	0,00	0,00	0,00	0,00	0,00	0,00
DEX 3446	2,696		170.648,16	0,00	0,00	0,00	0,00	0,00	0,00
DEX 3484	2,919		2.948,97	0,00	0,00	0,00	0,00	0,00	0,00
DEX 3593	0,000	28/10/2022	7.380,96	0,00	0,00	0,00	0,00	0,00	0,00
DEX 3594	4,612		5.351,51	0,00	0,00	0,00	0,00	0,00	0,00
DEX 3600	0,000	31/05/2023	597,36	0,00	0,00	0,00	0,00	0,00	0,00
DEX 3601	2,980		16.130,51	0,00	0,00	0,00	0,00	0,00	0,00
DEX 3630	4,612		13.263,38	0,00	0,00	0,00	0,00	0,00	0,00
DEX 3659	4,503		2.853,81	0,00	0,00	0,00	0,00	0,00	0,00
DEX 3675	0,000	19/10/2022	2.994,80	0,00	0,00	0,00	0,00	0,00	0,00
DEX 3681	4,440		20.753,31	0,00	0,00	0,00	0,00	0,00	0,00
DEX 3699	0,000	28/10/2022	1.407,83	0,00	0,00	0,00	0,00	0,00	0,00
DEX 3774	4,440		3.699,30	0,00	0,00	0,00	0,00	0,00	0,00
DEX 3775	0,000	04/08/2022	75.679,77	0,00	0,00	0,00	0,00	0,00	0,00
DEX 3793	0,000	22/12/2022	27.551,55	0,00	0,00	0,00	0,00	0,00	0,00
DEX 3815	3,610		30.706,99	0,00	0,00	0,00	0,00	0,00	0,00
DEX 3846	0,000	28/08/2022	6.897,59	0,00	0,00	0,00	0,00	0,00	0,00
DEX 3869	3,470		818,95	0,00	0,00	0,00	0,00	0,00	0,00
DEX 3993	4,540		38.319,01	0,00	0,00	0,00	0,00	0,00	0,00
DEX 3994	4,005		39.593,94	0,00	0,00	0,00	0,00	0,00	0,00
DEX 3995	3,880		15.243,74	0,00	0,00	0,00	0,00	0,00	0,00
DEX 4003	2,461		81.377,39	0,00	0,00	0,00	0,00	0,00	0,00
DEX 4004	3,880		251.552,87	0,00	0,00	0,00	0,00	0,00	0,00
DEX 4014	1,825	09/11/2024	29.672,90	0,00	0,00	0,00	0,00	0,00	0,00

Edité en euros

Dont la date d'échéance finale est comprise entre le 01/01/1990 et le 31/12/2199

Annexe non figée

F. 7600390 Chevetogne

Numéro	Désignation	Mémo Conseil	Dates		Montant	%	Dur.	Echéance
			Mise à D.	Conversion				

CONTRACTES

DEX 4015	Aménagement terrains 2011		30/12/2013	09/11/2015	16.287,00		20	31/12/2035
DEX 4016	Travaux 2010/2011 - LA MINE D'OR		30/12/2013	09/11/2015	80.070,00		20	31/12/2035
DEX 4017	Travaux de voirie 2011		30/12/2013	09/11/2015	66.264,00		20	31/12/2035
DEX 4035	Equipement 2011		30/12/2013	22/12/2015	6.078,00		10	31/12/2025
DEX 4052	Aménagement terrains 2012		30/12/2013	09/11/2015	99.331,00		20	31/12/2035
DEX 4053	Travaux 2012		30/12/2013	09/11/2015	117.288,00		20	31/12/2035
DEX 4068	Equipement 2012		30/12/2013	22/12/2015	91.977,00		10	31/12/2025
DEX 4088	Travaux 2012		30/12/2013	09/11/2015	271.663,00		20	31/12/2035
DEX 4090	Equipement 2012		30/12/2013	22/12/2015	68.989,00		10	31/12/2025
DEX 4093	construction maison forestibre DVC 2013		30/12/2014	22/12/2015	0,00		30	29/12/2045
DEX 4100	aménagement terrains DVC 2013		30/12/2014	22/12/2015	0,00		20	31/12/2035
DEX 4101	travaux DVC 2013		30/12/2014	22/12/2015	0,00		20	31/12/2035
DEX 4102	travaux voiries DVC 2013		30/12/2014	22/12/2015	0,00		20	31/12/2035
DEX 4119	aménagement terrains DVC 2013		30/12/2014	22/12/2015	0,00		20	31/12/2035
DEX 4120	travaux DVC 2013		30/12/2014	22/12/2015	0,00		20	31/12/2035
DEX 4121	travaux de voiries DVC 2013		30/12/2014	22/12/2015	0,00		20	31/12/2035
DEX 4135	Équipement DVC 2013		30/12/2014	22/12/2015	212.000,00		10	31/12/2025
DEX 4156	AMENAGEMENT DE TERRAINS AU DVC 2014		30/12/2014	22/12/2015	0,00		20	31/12/2035
DEX 4157	TRAVAUX AU DVC 2014		30/12/2014	22/12/2015	0,00		20	31/12/2035
DEX 4158	TRAVAUX DE VOIRIES AU DVC 2014		30/12/2014	22/12/2015	0,00		20	31/12/2035
DEX 4177	EQUIPEMENT DVC 2014		30/12/2014	22/12/2015	57.607,00		10	31/12/2025
DEX 4194	AMENAGEMENT DE TERRAINS DVC 2014		30/12/2014	22/12/2015	0,00		20	31/12/2035
DEX 4195	TRAVAUX DVC 2014		30/12/2014	22/12/2015	0,00		20	31/12/2035
DEX 4213	EQUIPEMENT DVC 2014		30/12/2014	22/12/2015	81.267,00		10	31/12/2025
DEX 4261	EQUIPEMENT DVC 2015		24/02/2017	16/03/2017	98.405,00		10	01/04/2027
DEX 4283	TRAVAUX AU DVC 2010		27/02/2017	16/03/2017	0,00		20	01/04/2037

327

Edité en euros

Dont la date d'échéance finale est comprise entre le 01/01/1990 et le 31/12/2199

Annexe non figée

F. 7600390 Chevetogne

Numéro	Taux	Date Révision Taux	Solde au 1/1	A charge de la Province		A charge de la R.W.		A charge de Tiers	
				Amortissement	Intérêt	Amortissement	Intérêt	Amortissement	Intérêt
DEX 4015	1,825	09/11/2024	12.082,07	0,00	0,00	0,00	0,00	0,00	0,00
DEX 4016	1,825	09/11/2024	59.397,73	0,00	0,00	0,00	0,00	0,00	0,00
DEX 4017	1,825	09/11/2024	49.156,13	0,00	0,00	0,00	0,00	0,00	0,00
DEX 4035	2,228		2.592,95	0,00	0,00	0,00	0,00	0,00	0,00
DEX 4052	1,825	09/11/2024	73.685,99	0,00	0,00	0,00	0,00	0,00	0,00
DEX 4053	1,825	09/11/2024	87.006,88	0,00	0,00	0,00	0,00	0,00	0,00
DEX 4068	2,228		39.238,39	0,00	0,00	0,00	0,00	0,00	0,00
DEX 4088	1,825	09/11/2024	201.525,75	0,00	0,00	0,00	0,00	0,00	0,00
DEX 4090	2,228		29.431,44	0,00	0,00	0,00	0,00	0,00	0,00
DEX 4093	1,101		25.858,02	0,00	0,00	0,00	0,00	0,00	0,00
DEX 4100	0,613		7.588,70	0,00	0,00	0,00	0,00	0,00	0,00
DEX 4101	0,613		48.055,73	0,00	0,00	0,00	0,00	0,00	0,00
DEX 4102	0,613		61.146,64	0,00	0,00	0,00	0,00	0,00	0,00
DEX 4119	0,613		81.221,17	0,00	0,00	0,00	0,00	0,00	0,00
DEX 4120	0,613		75.792,81	0,00	0,00	0,00	0,00	0,00	0,00
DEX 4121	0,613		38.217,04	0,00	0,00	0,00	0,00	0,00	0,00
DEX 4135	1,488		88.574,44	0,00	0,00	0,00	0,00	0,00	0,00
DEX 4156	0,613		134.556,05	0,00	0,00	0,00	0,00	0,00	0,00
DEX 4157	0,613		143.259,19	0,00	0,00	0,00	0,00	0,00	0,00
DEX 4158	0,613		71.584,37	0,00	0,00	0,00	0,00	0,00	0,00
DEX 4177	1,488		24.068,43	0,00	0,00	0,00	0,00	0,00	0,00
DEX 4194	0,613		61.601,00	0,00	0,00	0,00	0,00	0,00	0,00
DEX 4195	0,613		34.037,27	0,00	0,00	0,00	0,00	0,00	0,00
DEX 4213	1,488		33.953,67	0,00	0,00	0,00	0,00	0,00	0,00
DEX 4261	1,272		60.528,82	0,00	0,00	0,00	0,00	0,00	0,00
DEX 4283	0,380		10.472,58	0,00	0,00	0,00	0,00	0,00	0,00

Edité en euros

Dont la date d'échéance finale est comprise entre le 01/01/1990 et le 31/12/2199

Annexe non figée

F. 7600390 Chevetogne

Numéro	Désignation	Mémo Conseil	Dates		Montant	%	Dur.	Echéance
			Mise à D.	Conversion				

CONTRACTES

DEX 4284	TRAVAUX AU DVC 2015		27/02/2017	08/08/2017	324.569,00		20	01/10/2037
DEX 4285	AMENAGEMENT DE TERRAIN AU DVC 2015		27/02/2017	16/03/2017	0,00		20	01/04/2037
DEX 4286	TRAVAUX DE VOIRIE AU DVC 2015		27/02/2017	16/03/2017	0,00		20	01/04/2037
DEX 4287	CONSTRUCTION MAISON FORESTIERE DVC 2015		27/02/2017	14/02/2018	0,00		20	01/04/2038
DEX 4342	EQUIPEMENT AU DOMAINE DE CHEVETOGNE		04/08/2020	04/08/2020	130.361,00		10	01/10/2030
DEX 4366	AMENAGEMENT DE TERRAINS AU DVC		04/08/2020	04/08/2020	98.378,00		20	01/10/2040
DEX 4367	TRAVAUX DE VOIRIES AU DOMAINE DE CHEVETOGNE		04/08/2020	04/08/2020	103.976,00		20	01/10/2040
DEX 4382	TRAVAUX AU DOMAINE DE CHEVETOGNE		04/08/2020	04/08/2020	101.944,00		20	01/10/2040
DEX 4224	CRAC SPORTS-Infrasport/2007/034 - PISCINE DVC		31/12/2016	01/04/2017	2.500.000,00		20	01/04/2037
ING 35	AMENAGEMENT TERRAINS DVC 2007		15/01/2008	15/01/2008	41.413,00		20	01/04/2028
ING 36	TRAVAUX VOIRIES DVC 2007		15/01/2008	15/01/2008	12.944,00		20	01/04/2028
ING 109	AMENAGEMENT TERRAINS DVC 2007		19/08/2008	18/12/2008	48.956,00		20	31/12/2028
ING 110	TRAVAUX DVC 2007		08/05/2008					
ING 111	TRAVAUX DVC 2006/2007 (TSF)		29/07/2008	29/07/2008	134.580,00		20	01/10/2028
ING 112	TRAVAUX VOIRIES DVC 2007		27/05/2008	27/05/2008	2.746,00		20	01/07/2028
ING 121	TRAVAUX CAFETERIA MINI-GOLF 2007		14/10/2008	14/10/2008	66.746,00		20	31/12/2028
			08/05/2008					
			18/12/2008	18/12/2008	360.000,00		30	31/12/2038
			14/10/2008					
			29/07/2008					
			08/05/2008					
ING 142	2009 AMENAGEMENT DE TERRAINS		22/12/2010	22/12/2010	41.700,00		20	31/12/2030
ING 143	2009 TRAVAUX PISCINES		22/12/2010	22/12/2010	400.000,00		20	31/12/2030
ING 144	2009 TRAVAUX		22/12/2010	22/12/2010	230.472,00		20	31/12/2030
ING 145	2009 TRAVAUX VOIRIES		22/12/2010	22/12/2010	50.000,00		20	31/12/2030
ING 223	2010 AMENAGEMENT TERRAINS		01/12/2011	01/12/2011	87.491,00		20	31/12/2031
ING 224	2010 TRAVAUX CHATEAU		01/12/2011	01/12/2011	13.000,00		20	31/12/2031

Edité en euros

Dont la date d'échéance finale est comprise entre le 01/01/1990 et le 31/12/2199

Annexe non figée

F. 7600390 Chevetogne

Numéro	Taux	Date Révision Taux	Solde au 1/1	A charge de la Province		A charge de la R.W.		A charge de Tiers	
				Amortissement	Intérêt	Amortissement	Intérêt	Amortissement	Intérêt
DEX 4284	0,377	08/08/2023	262.519,50	0,00	0,00	0,00	0,00	0,00	0,00
DEX 4285	0,380		128.621,95	0,00	0,00	0,00	0,00	0,00	0,00
DEX 4286	0,380		43.936,94	0,00	0,00	0,00	0,00	0,00	0,00
DEX 4287	0,369		340.165,05	0,00	0,00	0,00	0,00	0,00	0,00
DEX 4342	0,593		117.669,00	0,00	0,00	0,00	0,00	0,00	0,00
DEX 4366	0,839		93.839,70	0,00	0,00	0,00	0,00	0,00	0,00
DEX 4367	0,839		99.179,46	0,00	0,00	0,00	0,00	0,00	0,00
DEX 4382	0,839		97.241,20	0,00	0,00	0,00	0,00	0,00	0,00
DEX 4224	2,160		1.906.250,00	0,00	0,00	0,00	0,00	0,00	0,00
ING 35	3,424	16/01/2026	8.822,59	2.095,54	248,22	0,00	0,00	0,00	0,00
ING 36	3,424	16/01/2026	2.757,58	654,98	77,59	0,00	0,00	0,00	0,00
ING 109	0,000	19/12/2023	10.398,46	2.599,62	0,00	0,00	0,00	0,00	0,00
ING 110	0,000	30/07/2023	28.689,42	7.172,35	0,00	0,00	0,00	0,00	0,00
ING 111	0,000	28/05/2023	598,60	149,66	0,00	0,00	0,00	0,00	0,00
ING 112	0,000	15/10/2023	14.347,69	3.586,92	0,00	0,00	0,00	0,00	0,00
ING 121	0,000	19/12/2023	178.034,06	12.716,72	0,00	0,00	0,00	0,00	0,00
ING 142	4,410		16.453,90	2.455,16	725,61	0,00	0,00	0,00	0,00
ING 143	4,410		157.830,56	23.550,78	6.960,33	0,00	0,00	0,00	0,00
ING 144	4,410		90.938,83	13.569,49	4.010,40	0,00	0,00	0,00	0,00
ING 145	4,410		19.728,81	2.943,85	870,04	0,00	0,00	0,00	0,00
ING 223	3,716		38.072,83	4.862,10	1.414,79	0,00	0,00	0,00	0,00
ING 224	3,716		5.657,16	722,44	210,22	0,00	0,00	0,00	0,00

Edité en euros

Dont la date d'échéance finale est comprise entre le 01/01/1990 et le 31/12/2199

Annexe non figée

F. 7600390 Chevetogne

Numéro	Désignation	Mémo Conseil	Dates		Montant	%	Dur.	Echéance
			Mise à D.	Conversion				
225	2010 TRAVAUX MINE OR		01/12/2011	01/12/2011	54.500,00		20	31/12/2031
226	2010 TRAVAUX PISCINES		01/12/2011	01/12/2011	19.250,00		20	31/12/2031
227	2010 TRAVAUX		01/12/2011	01/12/2011	142.675,00		20	31/12/2031
228	2010 TRAVAUX VOIRIES		01/12/2011	01/12/2011	45.580,00		20	31/12/2031
268	2011 AMENAGEMENT TERRAIN		22/12/2011	22/12/2011	87.511,00		20	31/12/2031
269	2011 TRAVAUX		22/12/2011	22/12/2011	28.340,00		20	31/12/2031
270	2011 TRAVAUX VOIRIES		22/12/2011	22/12/2011	4.548,00		20	31/12/2031
311	2011 TRAVAUX		18/12/2012	18/12/2012	778.420,00		20	31/12/2032
CONTRACTES					9.176.424,86			
F. 7600390 Chevetogne					9.176.424,86			
					82 emprunts			

Edité en euros

Dont la date d'échéance finale est comprise entre le 01/01/1990 et le 31/12/2199

Annexe non figée

F. 7600390 Chevetogne

Numéro	Taux	Date Révision Taux	Solde au 1/1		A charge de la Province		A charge de la R.W.		A charge de Tiers	
			Taux	Intérêt	Amortissement	Intérêt	Amortissement	Intérêt	Amortissement	Intérêt
ING 225	3,716		23.716,33	881,30	3.028,71	0,00	0,00	0,00	0,00	0,00
ING 226	3,716		8.376,84	311,29	1.069,78	0,00	0,00	0,00	0,00	0,00
ING 227	3,716		62.086,85	2.307,14	7.928,82	0,00	0,00	0,00	0,00	0,00
ING 228	3,716		19.834,65	737,06	2.533,00	0,00	0,00	0,00	0,00	0,00
ING 268	3,647		37.943,62	1.383,81	4.855,75	0,00	0,00	0,00	0,00	0,00
ING 269	3,647		12.287,82	448,13	1.572,51	0,00	0,00	0,00	0,00	0,00
ING 270	3,647		1.972,02	71,92	252,35	0,00	0,00	0,00	0,00	0,00
ING 311	2,947		366.305,89	10.795,04	41.270,97	0,00	0,00	0,00	0,00	0,00
			7.343.054,18	31.452,89	139.591,50	0,00	0,00	0,00	0,00	0,00
			7.343.054,18	31.452,89	139.591,50	0,00	0,00	0,00	0,00	0,00

Edité en euros

Dont la date d'échéance finale est comprise entre le 01/01/1990 et le 31/12/2199

Annexe non figée

F. 7620370 Service Culturel

Numéro	Désignation	Mémo Conseil	Dates		Montant	%	Dur.	Echéance
			Mise à D.	Conversion				
CONTRACTES								
DEX 3565	Travaux 2004		28/12/2004	28/12/2005	164.310,00		20	31/12/2025
DEX 3631	travaux SPC 2005		07/07/2005	29/07/2005	14.272,00		20	01/10/2025
DEX 3672	Travaux SPC 2005		04/10/2005	19/10/2005	3.419,00		20	31/12/2025
DEX 3773	travaux SPC 2005		22/12/2005	08/08/2006	36.949,00		20	01/10/2026
DEX 3996	travaux SPC 2006		27/03/2007	12/04/2007	3.795,00		20	01/07/2027
DEX 4045	Travaux rénovation 2012		30/12/2013	09/11/2015	4.417,00		30	31/12/2045
DEX 4069	Equipement 2012		30/12/2013	22/12/2015	131.155,00		10	31/12/2025
DEX 4136	Équipement SPC 2013		30/12/2014	22/12/2015	15.180,00		10	31/12/2025
DEX 4293	RENOVATION DE LA MAISON DE LA CULTURE		11/06/2018	11/06/2018	5.454.185,00		20	01/07/2038
DEX 4294	Financement de la rénovation de la maison de la culture.		23/08/2019	23/08/2019	16.305.684,00		20	01/10/2039
DEX 4303	ACHAT DE VEHICULES POUR LE SERVICE DE LA CULTURE		04/08/2020	04/08/2020	42.500,00		5	01/10/2025
DEX 4322	EQUIPEMENT DU SERVICE DE LA CULTURE		04/08/2020	04/08/2020	26.801,00		10	01/10/2030
DEX 4343	EQUIPEMENT DU SERVICE DE LA CULTURE		04/08/2020	04/08/2020	3.122,00		10	01/10/2030
DEX 4387	TRAVAUX DE RENOVATION DE LA MAISON DE LA CULTURE DE LA PROVINCE DE NAMUR		04/08/2020	04/08/2020	2.607.852,00		30	01/10/2050
ING 37	TRAVAUX SPC 2007		15/01/2008	15/01/2008	26.100,00		20	01/04/2028
ING 113	TRAVAUX SPC 2007		29/07/2008	29/07/2008	10.271,00		20	01/10/2028
ING 15			08/05/2008					
ING 229	2010 TRAVAUX		01/12/2011	01/12/2011	6.096,00		20	31/12/2031
ING 255	2011 TRAVAUX RENOVATION		22/12/2011	22/12/2011	54.078,00		30	31/12/2041
CONTRACTES					24.910.186,00			
A CONTRACTER : MIL. ANTERIEUR								
DEX 918067	RESTAURATION OEUVRES D'ART MCN 2018 -151 MB1/19	BI 2025		01/07/2025	9.849,00		10	01/10/2035
DEX 918083	ACHAT D'OEUVRES POUR L MAISON DE LA CULTURE 2018	BI 2025		01/07/2025	50.000,00		10	01/10/2035
DEX 918126	EQUIPEMENT DU SERVICE DE LA CULTURE 2018 --55762 MB1/19	BI 2025		01/07/2025	114.838,00		10	01/10/2035

Edité en euros

Dont la date d'échéance finale est comprise entre le 01/01/1990 et le 31/12/2199

Annexe non figée

F. 7620370 Service Culturel

Numéro	Taux	Date Révision Taux	Solde au 1/1		A charge de la Province		A charge de la R.W.		A charge de Tiers	
			Taux	Intérêt	Amortissement	Intérêt	Amortissement	Intérêt	Amortissement	Intérêt
DEX 3565	3,750		11.012,56	418,67	11.012,56	0,00	0,00	0,00	0,00	0,00
DEX 3631	4,612		1.089,63	37,58	1.089,63	0,00	0,00	0,00	0,00	0,00
DEX 3672	3,150	19/10/2025	196,44	6,17	196,44	0,00	0,00	0,00	0,00	0,00
DEX 3773	1,519	08/08/2025	4.206,74	55,87	2.093,53	0,00	0,00	0,00	0,00	0,00
DEX 3996	0,947	12/04/2025	620,45	4,89	204,87	0,00	0,00	0,00	0,00	0,00
DEX 4045	2,837	09/11/2024	3.473,71	98,53	123,27	0,00	0,00	0,00	0,00	0,00
DEX 4069	2,228		14.453,71	322,02	14.453,71	0,00	0,00	0,00	0,00	0,00
DEX 4136	1,488		1.620,87	24,11	1.620,87	0,00	0,00	0,00	0,00	0,00
DEX 4293	0,927	31/12/2025	4.239.282,08	38.751,83	231.757,19	0,00	0,00	0,00	0,00	0,00
DEX 4294	3,198	23/08/2027	12.291.961,60	386.639,26	807.712,25	0,00	0,00	0,00	0,00	0,00
DEX 4303	0,443		8.575,31	28,48	8.575,31	0,00	0,00	0,00	0,00	0,00
DEX 4322	0,593		16.270,36	92,52	2.671,80	0,00	0,00	0,00	0,00	0,00
DEX 4343	0,593		1.895,31	10,76	311,23	0,00	0,00	0,00	0,00	0,00
DEX 4387	0,971		2.302.238,54	22.164,73	78.267,02	0,00	0,00	0,00	0,00	0,00
ING 37	3,424	16/01/2026	5.560,32	156,44	1.320,69	0,00	0,00	0,00	0,00	0,00
ING 113	3,950	30/07/2026	2.201,95	81,86	518,92	0,00	0,00	0,00	0,00	0,00
ING 229	3,716		2.652,71	98,57	338,78	0,00	0,00	0,00	0,00	0,00
ING 255	3,952		37.965,83	1.500,41	1.608,73	0,00	0,00	0,00	0,00	0,00
			18.945.278,12	450.492,70	1.163.876,80	0,00	0,00	0,00	0,00	0,00
DEX 918067	3,500		0,00	173,00	0,00	0,00	0,00	0,00	0,00	0,00
DEX 918083	3,500		0,00	882,00	0,00	0,00	0,00	0,00	0,00	0,00
DEX 918126	3,500		0,00	2.026,00	0,00	0,00	0,00	0,00	0,00	0,00

Edité en euros

Dont la date d'échéance finale est comprise entre le 01/01/1990 et le 31/12/2199

Annexe non figée

F. 7620370 Service Culturel

Numéro	Désignation	Mémo Conseil	Dates		Montant	%	Dur.	Echéance
			Mise à D. -	Conversion				
A CONTRACTER : MIL. ANTERIEUR								
918127	VEHICULE SERVICE DE LA CULTURE -14187 MB1/19	BI 2025	01/07/2025		25.813,00		10	01/10/2035
921054	EQUIPEMENT SU SERVICE DE LA CULTURE 2021 -11.171 MB1/22	BI 2025	01/07/2025		146.879,00		10	01/10/2035
921055	ACHAT DE VEHICULES POUR LE SERVICE DE LA CULTURE 2021 -2.170 MB2/21	BI 2025	01/07/2025		92.540,00		10	01/10/2035
921056	TRAVAUX DE RENOVATION MCN 2021 -14.115 MB1/22 - 7 986 MB2 24	BI 2025	01/07/2025		33.299,00		20	01/10/2045
924013	INSTALLATIONS-MACHINES-EQUIPEMENTS DU SERVICE DE LA CULTURE	BI2024	01/11/2024		103.070,00		20	31/12/2044
924014	TRAVAUX POUR LE SERVICE DE LA CULTURE - 62,500 MB3-13800	MB3	01/11/2024		113.450,00		20	31/12/2044
A CONTRACTER : MIL. ANTERIEUR					689.738,00			
A CONTRACTER : MIL. A VENIR								
925014	Culture 2025 equipement	BI 2025	01/07/2025		141.500,00		10	01/10/2035
A CONTRACTER : MIL. A VENIR					141.500,00			
F. 7620370 Service Culturel					25.741.424,00			
					28 emprunts			

Edité en euros

Dont la date d'échéance finale est comprise entre le 01/01/1990 et le 31/12/2199

Annexe non figée

F. 7620370 Service Culturel

Numéro	Taux	Date Révision Taux	Solde au 1/1		A charge de la Province		A charge de la R.W.		A charge de Tiers	
			Amortissement	Intérêt	Amortissement	Intérêt	Amortissement	Intérêt		
DEX 918127	3,500		0,00	0,00	455,00	0,00	0,00	0,00	0,00	0,00
DEX 921054	3,500		0,00	0,00	2.591,00	0,00	0,00	0,00	0,00	0,00
DEX 921055	3,500		0,00	0,00	1.632,00	0,00	0,00	0,00	0,00	0,00
DEX 921056	4,100		0,00	0,00	688,00	0,00	0,00	0,00	0,00	0,00
DEX 924013	4,100		103.070,00	3.425,51	4.225,00	0,00	0,00	0,00	0,00	0,00
DEX 924014	4,100		113.450,00	3.770,49	4.650,00	0,00	0,00	0,00	0,00	0,00
			216.520,00	7.196,00	17.322,00	0,00	0,00	0,00	0,00	0,00
DEX 925014	3,500		0,00	0,00	2.496,00	0,00	0,00	0,00	0,00	0,00
			0,00	0,00	2.496,00	0,00	0,00	0,00	0,00	0,00
			19.161.798,12	1.171.072,80	470.310,70	0,00	0,00	0,00	0,00	0,00

Edité en euros

Dont la date d'échéance finale est comprise entre le 01/01/1990 et le 31/12/2199

Annexe non figée

F. 7620400 TV Communautaires

Numéro	Désignation	Mémo Conseil	Dates		Montant	%	Dur.	Echéance
			Mise à D.	Conversion				
CONTRACTES								
4105	subside TV communautaires 2013		30/12/2014	22/12/2015	27.770,00		10	31/12/2025
4138	subside TV communautaires 2013		30/12/2014	22/12/2015	83.308,00		10	31/12/2025
					111.078,00			
					111.078,00			
<p style="text-align: center;">F. 7620400 TV Communautaires 2 emprunts</p>								

Edité en euros

Dont la date d'échéance finale est comprise entre le 01/01/1990 et le 31/12/2199

Annexe non figée

F. 7620400 TV Communautaires

Numéro	Taux	Date Révision Taux	Solde au 1/1		A charge de la Province		A charge de la R.W.		A charge de Tiers	
			Amortissement	Intérêt	Amortissement	Intérêt	Amortissement	Intérêt	Amortissement	Intérêt
DEX 4105	1,488		2.965,16	44,11	2.965,16	0,00	0,00	0,00	0,00	0,00
DEX 4138	1,488		8.895,33	132,35	8.895,33	0,00	0,00	0,00	0,00	0,00
			11.860,49	176,46	11.860,49	0,00	0,00	0,00	0,00	0,00
			11.860,49	176,46	11.860,49	0,00	0,00	0,00	0,00	0,00

Edité en euros

Dont la date d'échéance finale est comprise entre le 01/01/1990 et le 31/12/2199

Annexe non figée

F. 7620402 Cinéma Numérique Etabl. non commerciaux

Numéro	Désignation	Mémo Conseil	Dates		Montant	%	Dur.	Echéance
			Mise à D.	Conversion				
CONTRACTES								
4137	subside d'opération cinéma numérique 2013		30/12/2014	22/12/2015	67.662,00		10	31/12/2025
4262	DEPLOIEMENT CINEMA NUMERIQUE 2015		24/02/2017	16/03/2017	62.000,00		10	01/04/2027
4344	ACHAT DE MATERIEL POUR LE DEPLOIEMENT DU CINEMA NUMERIQUE EN PROV. DE NAMUR POUR LES ETABL. NON-COMMERCIAUX		04/08/2020	04/08/2020	45.000,00		10	01/10/2030
CONTRACTES					174.662,00			
F. 7620402 Cinéma Numérique Etabl. non commerciaux					174.662,00			
3 emprunts								

Edité en euros

Dont la date d'échéance finale est comprise entre le 01/01/1990 et le 31/12/2199

Annexe non figée

F. 7620402 Cinéma Numérique Etabl. non commerciaux

Numéro	Taux	Date Révision Taux	Solde au 1/1		A charge de la Province		A charge de la R.W.		A charge de Tiers	
					Amortissement	Intérêt	Amortissement	Intérêt	Amortissement	Intérêt
DEX 4137	1,488		7.224,72	107,50	7.224,72	0,00	0,00	0,00	0,00	0,00
DEX 4262	1,272		19.429,55	185,85	6.394,83	0,00	0,00	0,00	0,00	0,00
DEX 4344	0,593		27.318,63	155,33	4.486,07	0,00	0,00	0,00	0,00	0,00
			53.972,90	448,68	18.105,62	0,00	0,00	0,00	0,00	0,00
			53.972,90	448,68	18.105,62	0,00	0,00	0,00	0,00	0,00

Edité en euros

Dont la date d'échéance finale est comprise entre le 01/01/1990 et le 31/12/2199

Annexe non figée

F. 7620403 Centres culturels

Numéro	Désignation	Mémo Conseil	Dates		Montant	%	Dur.	Echéance
			Mise à D.	Conversion				
CONTRACTES								
4178	SUBSIDE RENOVATION DES CENTRES CULTURELS 2014	30/12/2014	22/12/2015		300.000,00		10	31/12/2025
4263	RENOVATION CENTRES CULTURELS 2015	24/02/2017	16/03/2017		749.198,00		10	01/04/2027
4323	SUBSIDES D'INVESTISSEMENT POUR RENOVATION D'INFRASTRUCTURE DES CENTRES CULTURELS	04/08/2020	04/08/2020		300.000,00		10	01/10/2030
4345	SUBSIDES D'INVESTISSEMENT POUR RENOVATION D'INFRASTRUCTURE DES CENTRES CULTURELS	04/08/2020	04/08/2020		600.000,00		10	01/10/2030
CONTRACTES					1.949.198,00			

A CONTRACTER : MIL. ANTERIEUR

918068	SUBSIDES INVESTISSEMENT RENOVATION CENTRES CULTURELS 2018 MB1/19 + 900 000 MB2 24	BI 2025	01/07/2025		900.000,00		10	01/10/2035
--------	---	---------	------------	--	------------	--	----	------------

A CONTRACTER : MIL. ANTERIEUR

900.000,00

F. 7620403 Centres culturels
5 emprunts

2.849.198,00

Edité en euros

Dont la date d'échéance finale est comprise entre le 01/01/1990 et le 31/12/2199

Annexe non figée

F. 7620403 Centres culturels

Numéro	Taux	Date Révision Taux	Solde au 1/1		A charge de la Province		A charge de la R.W.		A charge de Tiers	
			Amortissement	Intérêt	Amortissement	Intérêt	Amortissement	Intérêt		
DEX 4178	1,488		32.032,94	476,64	0,00	0,00	0,00	0,00	0,00	0,00
DEX 4263	1,272		234.783,56	2.245,88	0,00	0,00	0,00	0,00	0,00	0,00
DEX 4323	0,593		182.124,15	1.035,65	0,00	0,00	0,00	0,00	0,00	0,00
DEX 4345	0,593		364.248,32	2.071,31	0,00	0,00	0,00	0,00	0,00	0,00
			813.188,97	5.829,48	0,00	0,00	0,00	0,00	0,00	0,00
DEX 918068	3,500		0,00	15.879,00	0,00	0,00	0,00	0,00	0,00	0,00
			0,00	15.879,00	0,00	0,00	0,00	0,00	0,00	0,00
			813.188,97	21.708,48	199.028,42	21.708,48	0,00	0,00	0,00	0,00

Edité en euros

Dont la date d'échéance finale est comprise entre le 01/01/1990 et le 31/12/2199

Annexe non figée

F. 7620740 SGCL

Numéro	Taux	Date Révision Taux	Solde au 1/1		A charge de la Province		A charge de la R.W.		A charge de Tiers	
			Amortissement	Intérêt	Amortissement	Intérêt	Amortissement	Intérêt	Amortissement	Intérêt
DEX 4346	0,593		2.350,00	13,35	385,90	0,00	0,00	0,00	0,00	0,00
ING 114	3,950	30/07/2026	3.156,62	117,36	743,90	0,00	0,00	0,00	0,00	0,00
ING 230	3,716		3.708,85	137,82	473,65	0,00	0,00	0,00	0,00	0,00
			9.215,47	268,53	1.603,45	0,00	0,00	0,00	0,00	0,00
			9.215,47	268,53	1.603,45	0,00	0,00	0,00	0,00	0,00

Edité en euros

Dont la date d'échéance finale est comprise entre le 01/01/1990 et le 31/12/2199

Annexe non figée

F. 7620900 Service Audiovisuel

Numéro	Désignation	Mémo Conseil	Dates		Montant	%	Dur.	Echéance
			Mise à D.	Conversion				
CONTRACTES								
DEX 3660	travaux service de l'audio visul 2005		30/08/2005	09/09/2005	3.500,00		20	01/10/2025
DEX 3671	Travaux SAV 2005		04/10/2005	19/10/2005	3.042,00		20	31/12/2025
DEX 3772	travaux SAV 2005		22/12/2005	01/08/2006	5.942,00		20	01/10/2026
DEX 4295	ACHAT DE VEHICULES POUR LE SERVICE AUDIO-VISUEL		04/08/2020	04/08/2020	16.449,00		5	01/10/2025
DEX 4347	EQUIPEMENT DU SERVICE AUDIO-VISUEL		04/08/2020	04/08/2020	4.513,00		10	01/10/2030
ING 115	TRAVAUX SAV 2007		29/07/2008	29/07/2008	16.334,00		20	01/10/2028
ING 146	2009 TRAVAUX		22/12/2010	22/12/2010	11.819,00		20	31/12/2030
ING 231	2010 TRAVAUX		01/12/2011	01/12/2011	29.000,00		20	31/12/2031
CONTRACTES					90.599,00			

F. 7620900 Service Audiovisuel

8 emprunts

90.599,00

Edité en euros

Dont la date d'échéance finale est comprise entre le 01/01/1990 et le 31/12/2199

Annexe non figée

F. 7620900 Service Audiovisuel

Numéro	Taux	Date Révision Taux	Solde au 1/1		A charge de la Province		A charge de la R.W.		A charge de Tiers	
			Amortissement	Intérêt	Amortissement	Intérêt	Amortissement	Intérêt	Amortissement	Intérêt
DEX 3660	2,365	09/09/2025	200,53	3,54	200,53	0,00	0,00	0,00	0,00	0,00
DEX 3671	3,150	19/10/2025	174,77	5,50	174,77	0,00	0,00	0,00	0,00	0,00
DEX 3772	3,106		660,27	17,95	325,09	0,00	0,00	0,00	0,00	0,00
DEX 4295	0,443		3.318,94	11,02	3.318,94	0,00	0,00	0,00	0,00	0,00
DEX 4347	0,593		2.739,76	15,57	449,90	0,00	0,00	0,00	0,00	0,00
ING 115	3,950	30/07/2026	3.501,76	130,19	825,25	0,00	0,00	0,00	0,00	0,00
ING 146	4,410		4.663,45	205,66	695,87	0,00	0,00	0,00	0,00	0,00
ING 231	3,716		12.619,80	468,95	1.611,60	0,00	0,00	0,00	0,00	0,00
			27.879,28	858,38	7.601,95	0,00	0,00	0,00	0,00	0,00
			27.879,28	858,38	7.601,95	0,00	0,00	0,00	0,00	0,00

Edité en euros

Dont la date d'échéance finale est comprise entre le 01/01/1990 et le 31/12/2199

Annexe non figée

F. 7670380 Bibliothèque

Numéro	Désignation	Mémo Conseil	Dates		Montant	%	Dur.	Echéance
			Mise à D.	Conversion				

CONTRACTES

DEX 3771	travaux bibliothèque 2005	22/12/2005	06/03/2006	3.473,00	20	01/04/2026	
DEX 4036	Equipement 2011	30/12/2013	22/12/2015	10.780,00	10	31/12/2025	
DEX 4106	véhicule bibliothpque 2013	30/12/2014	22/12/2015	274.537,00	10	31/12/2025	
DEX 4179	EQUIPEMENT BIBLIOTHEQUE 2014	30/12/2014	22/12/2015	3.846,00	10	31/12/2025	
DEX 4196	TRAVAUX BIBLIOTHEQUE 2014	30/12/2014	22/12/2015	130.000,00	20	31/12/2035	
DEX 4214	EQUIPEMENT BIBLIOTHEQUE 2014	30/12/2014	22/12/2015	4.146,00	10	31/12/2025	
DEX 4264	EQUIPEMENT DE LA BIBLIOTHEQUE 2015	24/02/2017	16/03/2017	4.217,00	10	01/04/2027	
DEX 4348	EQUIPEMENT A LA BIBLIOTHEQUE	04/08/2020	04/08/2020	119.263,00	10	01/10/2030	
				550.262,00			

CONTRACTES

A CONTRACTER : MIL. ANTERIEUR

DEX 918071	EQUIPEMENTS BIBLIOTHEQUE 2018 MB1/19	BI 2025	01/07/2025	20.000,00	10	01/10/2035
DEX 918104	VEHICULES BIBLIOTHEQUE 2018 -483 MB1/19 -5 MB2/21 + 1 000 MB2 24	BI 2025	01/07/2025	30.004,00	5	01/10/2030
DEX 918122	EQUIPEMENTS BIBLIOTHEQUE 2018 -7491 MB1/19 + 1 000 MB2 24	BI 2025	01/07/2025	2.509,00	10	01/10/2035
DEX 922019	TRAVAUX A LA BIBLIOTHEQUE 2022	BI 2025	01/07/2025	5.805,00	20	01/10/2045

A CONTRACTER : MIL. ANTERIEUR

58.318,00

F. 7670380 Bibliothèque

608.580,00

12 emprunts

Edité en euros

Dont la date d'échéance finale est comprise entre le 01/01/1990 et le 31/12/2199

Annexe non figée

F. 7670380 Bibliothèque

Numéro	Taux	Date Révision Taux	Solde au 1/1		A charge de la Province		A charge de la R.W.		A charge de Tiers	
			Amortissement	Intérêt	Amortissement	Intérêt	Amortissement	Intérêt	Amortissement	Intérêt
DEX 3771	3,364		387,81	190,70	8,20	0,00	0,00	0,00	0,00	0,00
DEX 4036	2,228		1.187,99	1.187,99	26,46	0,00	0,00	0,00	0,00	0,00
DEX 4106	1,488		29.314,07	29.314,07	436,18	0,00	0,00	0,00	0,00	0,00
DEX 4179	1,488		410,68	410,68	6,11	0,00	0,00	0,00	0,00	0,00
DEX 4196	1,501	31/12/2025	81.279,92	6.014,34	1.214,22	0,00	0,00	0,00	0,00	0,00
DEX 4214	1,488		442,69	442,69	6,58	0,00	0,00	0,00	0,00	0,00
DEX 4264	1,272		1.321,52	434,95	12,63	0,00	0,00	0,00	0,00	0,00
DEX 4348	0,593		72.402,24	11.889,38	411,71	0,00	0,00	0,00	0,00	0,00
			186.746,92	49.884,80	2.122,09	0,00	0,00	0,00	0,00	0,00
DEX 918071	3,500		0,00	0,00	352,00	0,00	0,00	0,00	0,00	0,00
DEX 918104	3,650		0,00	0,00	552,00	0,00	0,00	0,00	0,00	0,00
DEX 918122	3,500		0,00	0,00	44,00	0,00	0,00	0,00	0,00	0,00
DEX 922019	4,100		0,00	0,00	119,00	0,00	0,00	0,00	0,00	0,00
			0,00	0,00	1.067,00	0,00	0,00	0,00	0,00	0,00
			186.746,92	49.884,80	3.189,09	0,00	0,00	0,00	0,00	0,00

Edité en euros

Dont la date d'échéance finale est comprise entre le 01/01/1990 et le 31/12/2199

Annexe non figée

F. 7710411 Musées provinciaux

Numéro	Désignation	Mémo Conseil	Dates		Montant	%	Dur.	Echéance
			Mise à D.	Conversion				
CONTRACTES								
3564	Travaux 2004		28/12/2004	28/12/2005	28.160,00		20	31/12/2025
3661	travaux aux musées provinciaux 2005		30/08/2005	09/09/2005	6.840,00		20	01/10/2025
					35.000,00			
					35.000,00			
<p>F. 7710411 Musées provinciaux 2 emprunts</p>								

Edité en euros

Dont la date d'échéance finale est comprise entre le 01/01/1990 et le 31/12/2199

Annexe non figée

F. 7710411 Musées provinciaux

Numéro	Taux	Date Révision Taux	Solde au 1/1		A charge de la Province		A charge de la R.W.		A charge de Tiers	
			Amortissement	Intérêt	Amortissement	Intérêt	Amortissement	Intérêt	Amortissement	Intérêt
DEX 3564	4,480		1.860,43	84,47	0,00	0,00	0,00	0,00	0,00	0,00
DEX 3661	4,503		505,61	17,02	0,00	0,00	0,00	0,00	0,00	0,00
			2.366,04	101,49	0,00	0,00	0,00	0,00	0,00	0,00
			2.366,04	101,49	0,00	0,00	0,00	0,00	0,00	0,00

Edité en euros

Dont la date d'échéance finale est comprise entre le 01/01/1990 et le 31/12/2199

Annexe non figée

F. 7711070 Musée des Arts Anciens

Numéro	Désignation	Mémo Conseil	Dates		Montant	%	Dur.	Echéance
			Mise à D.	Conversion				
CONTRACTES								
DEX 3595	Restauration façades MAA 2004		28/12/2004	28/12/2005	15.154,00		20	31/12/2025
DEX 3596	Travaux MAA 2004		28/12/2004	11/07/2005	24.386,00		20	01/10/2025
DEX 3673	Travaux MAA 2005		04/10/2005	19/10/2005	4.000,00		20	31/12/2025
DEX 3700	travaux maa 2004-2005		12/10/2005	28/10/2005	45.400,00		20	31/12/2025
DEX 3767	restauration façades MAA 2005		22/12/2005	06/03/2006	4.800,00		20	01/04/2026
DEX 3768	travaux MAA 2005		22/12/2005	02/10/2006	26.487,00		20	31/12/2026
DEX 3847	travaux au musée des Arts Anciens 2006		04/08/2006	28/08/2006	6.330,00		20	01/10/2026
DEX 3870	Restauration façades MAA 2006		19/09/2006	02/10/2006	26.102,00		20	31/12/2026
DEX 3998	travaux MAA 2006		27/03/2007	01/04/2008	18.909,00		20	30/06/2028
DEX 4018	Travaux 2011		30/12/2013	09/11/2015	2.500,00		20	31/12/2035
DEX 4055	Travaux 2012		30/12/2013	09/11/2015	39.716,00		20	31/12/2035
DEX 4071	Equipement 2012		30/12/2013	22/12/2015	7.500,00		10	31/12/2025
DEX 4122	restauration fabades 2013		30/12/2014	22/12/2015	50.305,00		20	31/12/2035
DEX 4159	TRAVAUX AUX SERVICES DES MUSEES 2014		30/12/2014	22/12/2015	9.035,00		20	31/12/2035
DEX 4180	EQUIPEMENT SERVICE DES MUSEES 2014		30/12/2014	22/12/2015	6.871,00		10	31/12/2025
DEX 4289	TRAVAUX AU MAAN 2015		27/02/2017	08/08/2017	25.446,00		20	01/10/2037
DEX 4350	EQUIPEMENT POUR LE SERVICE DES MUSEES ENPROVINCE DE NAMUR		04/08/2020	04/08/2020	10.000,00		10	01/10/2030
DEX 4368	TRAVAUX AU SERVICE DES MUSEES EN PROVINCE DE NAMUR		04/08/2020	04/08/2020	14.223,00		20	01/10/2040
DEX 4383	TRAVAUX AU SERVICE DES MUSEES EN PROVINCE DE NAMUR		04/08/2020	04/08/2020	26.062,00		20	01/10/2040
ING 117	TRAVAUX MAA 2007		29/07/2008	29/07/2008	2.644,00		20	01/10/2028
			07/05/2008					
ING 118	RESTAURATION FACADES MAA 2007 (5873 E - TSF)		18/12/2008	18/12/2008	299.081,00		20	31/12/2028
ING 147	2009 TRAVAUX		22/12/2010	22/12/2010	9.697,00		20	31/12/2030
ING 232	2010 TRAVAUX		01/12/2011	01/12/2011	145.008,00		20	31/12/2031
ING 236	2010 RESTAURATION FACADES		01/12/2011	01/12/2011	8.150,00		20	31/12/2031
ING 271	2011 TRAVAUX		22/12/2011	22/12/2011	13.443,00		20	31/12/2031

Edité en euros

Dont la date d'échéance finale est comprise entre le 01/01/1990 et le 31/12/2199

Annexe non figée

F. 7711070 Musée des Arts Anciens

Numéro	Taux	Date Révision Taux	Solde au 1/1		A charge de la Province		A charge de la R.W.		A charge de Tiers	
			Taux	Intérêt	Amortissement	Intérêt	Amortissement	Intérêt	Amortissement	Intérêt
DEX 3595	4,480		1.001,15	45,45	1.001,15	0,00	0,00	0,00	0,00	0,00
DEX 3596	4,612		1.865,27	64,33	1.865,27	0,00	0,00	0,00	0,00	0,00
DEX 3673	3,150	19/10/2025	229,80	7,22	229,80	0,00	0,00	0,00	0,00	0,00
DEX 3700	3,067	28/10/2025	2.597,07	79,64	2.597,07	0,00	0,00	0,00	0,00	0,00
DEX 3767	3,364		535,99	11,34	263,56	0,00	0,00	0,00	0,00	0,00
DEX 3768	3,610		3.675,92	134,53	1.801,92	0,00	0,00	0,00	0,00	0,00
DEX 3847	0,000	28/08/2024	685,15	0,00	342,57	0,00	0,00	0,00	0,00	0,00
DEX 3870	3,470		3.622,49	127,43	1.775,73	0,00	0,00	0,00	0,00	0,00
DEX 3998	3,880		5.215,01	181,09	1.218,98	0,00	0,00	0,00	0,00	0,00
DEX 4018	1,825	09/11/2024	1.495,69	27,29	124,01	0,00	0,00	0,00	0,00	0,00
DEX 4055	1,825	09/11/2024	23.761,20	433,63	1.970,12	0,00	0,00	0,00	0,00	0,00
DEX 4071	2,228		826,54	18,41	826,54	0,00	0,00	0,00	0,00	0,00
DEX 4122	1,501	31/12/2025	31.452,18	469,84	2.327,32	0,00	0,00	0,00	0,00	0,00
DEX 4159	1,501	31/12/2025	5.648,97	84,37	418,00	0,00	0,00	0,00	0,00	0,00
DEX 4180	1,488		733,66	10,91	733,66	0,00	0,00	0,00	0,00	0,00
DEX 4289	4,286	08/08/2026	17.400,35	734,67	1.027,82	0,00	0,00	0,00	0,00	0,00
DEX 4350	0,593		6.070,80	34,51	996,90	0,00	0,00	0,00	0,00	0,00
DEX 4368	0,839		11.565,29	95,60	678,42	0,00	0,00	0,00	0,00	0,00
DEX 4383	0,839		21.192,05	175,19	1.243,13	0,00	0,00	0,00	0,00	0,00
ING 117	3,950	30/07/2026	566,85	21,07	133,58	0,00	0,00	0,00	0,00	0,00
ING 118	2,733	19/12/2026	63.549,36	1.736,80	15.250,68	0,00	0,00	0,00	0,00	0,00
ING 147	4,410		3.826,13	168,74	570,94	0,00	0,00	0,00	0,00	0,00
ING 232	3,716		63.102,05	2.344,87	8.058,48	0,00	0,00	0,00	0,00	0,00
ING 236	3,716		3.546,55	131,79	452,92	0,00	0,00	0,00	0,00	0,00
ING 271	3,647		5.828,69	212,57	745,92	0,00	0,00	0,00	0,00	0,00

Edité en euros

Dont la date d'échéance finale est comprise entre le 01/01/1990 et le 31/12/2199

Annexe non figée

F. 7711070 Musée des Arts Anciens

Numéro	Désignation	Mémo Conseil	Dates		Montant	%	Dur.	Echéance
			Mise à D.	Conversion				
CONTRACTES								
272	2011 RESTAURATION FACADES		22/12/2011	22/12/2011	48.269,00		20	31/12/2031
321	2011 TRAVAUX		22/12/2011	22/12/2011	8.838,00		20	31/12/2031
322	2011 TRAVAUX		22/12/2011	22/12/2011	2.871,00		20	31/12/2031
CONTRACTES					901.227,00			
A CONTRACTER : MIL. ANTERIEUR								
919070	TRAVAUX AU SERVICE DES MUSEES 2019 - 1,311,152 MB2/19 + 8 993 MB2 24	BI2025		01/07/2025	23.493,00		20	01/10/2045
921059	TRAVAUX AU SERVICE DES MUSEES 2021 -89.069 MB1/21+ 1 484 820 MB2 24	BI 2025		01/07/2025	1.484.820,00		20	01/10/2045
921060	EQUIPEMENT POUR LE SERVICE DES MUSEES 2021 -2.424 MB1/22	BI 2025		01/07/2025	27.576,00		10	01/10/2035
923046	Réalisation d'études de stabilité et de décors + coordinateur + 148 240 MB2 24	BI 2025		01/07/2025	148.240,00		20	01/10/2045
A CONTRACTER : MIL. ANTERIEUR					1.684.129,00			
A CONTRACTER : MIL. A VENIR								
925015	MAAN 2025 Travaux	BI 2025		01/07/2025	418.000,00		20	01/10/2045
A CONTRACTER : MIL. A VENIR					418.000,00			
F. 7711070 Musée des Arts Anciens					3.003.356,00			
						33 emprunts		

Edité en euros

Dont la date d'échéance finale est comprise entre le 01/01/1990 et le 31/12/2199

Annexe non figée

F. 7711070 Musée des Arts Anciens

Numéro	Taux	Date Révision Taux	Solde au 1/1		A charge de la Province		A charge de la R.W.		A charge de Tiers	
			Amortissement	Intérêt	Amortissement	Intérêt	Amortissement	Intérêt	Amortissement	Intérêt
ING 272	3,647		20.928,80	2.678,32	763,27	0,00	0,00	0,00	0,00	0,00
ING 321	3,647		3.832,06	490,39	139,76	0,00	0,00	0,00	0,00	0,00
ING 322	3,647		1.244,88	159,30	45,40	0,00	0,00	0,00	0,00	0,00
			305.999,95	49.982,50	8.299,72	0,00	0,00	0,00	0,00	0,00
DEX 919070	4,100		0,00	0,00	485,00	0,00	0,00	0,00	0,00	0,00
DEX 921059	4,100		0,00	0,00	30.688,00	0,00	0,00	0,00	0,00	0,00
DEX 921060	3,500		0,00	0,00	486,00	0,00	0,00	0,00	0,00	0,00
DEX 923046	4,100		0,00	0,00	3.063,00	0,00	0,00	0,00	0,00	0,00
			0,00	0,00	34.722,00	0,00	0,00	0,00	0,00	0,00
DEX 925015	4,100		0,00	0,00	8.639,00	0,00	0,00	0,00	0,00	0,00
			0,00	0,00	8.639,00	0,00	0,00	0,00	0,00	0,00
			305.999,95	49.982,50	51.660,72	0,00	0,00	0,00	0,00	0,00

Edité en euros

Dont la date d'échéance finale est comprise entre le 01/01/1990 et le 31/12/2199

Annexe non figée

F. 7711071 Oeuvres Musée des Arts Anciens

Numéro	Désignation	Mémo Conseil	Dates		Montant	%	Dur.	Echéance
			Mise à D.	Conversion				
CONTRACTES								
DEX 4181	RESTAURATION OEUVRES 2014		30/12/2014	22/12/2015	6.792,00		10	31/12/2025
DEX 4216	RESTAURATION OEUVRES 2014		30/12/2014	22/12/2015	2.819,00		10	31/12/2025
					9.611,00			
A CONTRACTER : MIL. ANTERIEUR								
DEX 918085	ACHAT OEUVRES SERVICE DES MUSEES 2018 -7815 MB1/19		BI 2025	01/07/2025	42.185,00		10	01/10/2035
					42.185,00			
					51.796,00			
<p>F. 7711071 Oeuvres Musée des Arts Anciens 3 emprunts</p>								

Edité en euros

Dont la date d'échéance finale est comprise entre le 01/01/1990 et le 31/12/2199

Annexe non figée

F. 7711071 Oeuvres Musée des Arts Anciens

Numéro	Taux	Date Révision Taux	Solde au 1/1		A charge de la Province		A charge de la R.W.		A charge de Tiers	
			Amortissement	Intérêt	Amortissement	Intérêt	Amortissement	Intérêt	Amortissement	Intérêt
DEX 4181	1,488		725,22	10,78	0,00	0,00	0,00	0,00	0,00	0,00
DEX 4216	1,488		301,00	4,47	0,00	0,00	0,00	0,00	0,00	0,00
			1.026,22	15,25	0,00	0,00	0,00	0,00	0,00	0,00
DEX 918085	3,500		0,00	744,00	0,00	0,00	0,00	0,00	0,00	0,00
			0,00	744,00	0,00	0,00	0,00	0,00	0,00	0,00
			1.026,22	759,25	1.026,22	0,00	0,00	0,00	0,00	0,00

Edité en euros

Dont la date d'échéance finale est comprise entre le 01/01/1990 et le 31/12/2199

Annexe non figée

F. 7711072 Musée Rops

Numéro	Désignation	Mémo Conseil	Dates		Montant	%	Dur.	Echéance
			Mise à D.	Conversion				

CONTRACTES

DEX 2145	LES TRAVAUX D'AMENAGEMENT D'UN ATELIER DE TORREFACTION - MUS		27/06/1997	07/07/1997	312.345,84		30	01/10/2027
DEX 3632	travaux musée Rops 2005		07/07/2005	29/07/2005	4.453,00		20	01/10/2025
DEX 3766	travaux musée Rops 2005		22/12/2005	02/10/2006	22.707,00		20	31/12/2026
DEX 3770	aménagement terrains musée Rops 2005		22/12/2005	02/10/2006	13.854,00		20	31/12/2026
DEX 3997	travaux musée Rops 2006		27/03/2007	16/07/2007	3.829,00		20	01/10/2027
DEX 4054	Travaux 2012		30/12/2013	09/11/2015	24.144,00		20	31/12/2035
DEX 4070	Equipement 2012		30/12/2013	22/12/2015	28.800,00		10	31/12/2025
DEX 4215	EQUIPEMENT MUSEE ROPS 2014		30/12/2014	22/12/2015	18.683,00		10	31/12/2025
DEX 4288	TRAVAUX AU MUSEE ROPS 2015		27/02/2017	16/03/2017	20.900,00		20	01/04/2037
DEX 4349	EQUIPEMENT POUR LE MUSEE ROPS		04/08/2020	04/08/2020	9.158,00		10	01/10/2030
INS 116	TRAVAUX MUSEE ROPS 2007		29/07/2008	29/07/2008	6.521,00		20	01/10/2028
			08/05/2008					
CONTRACTES					465.394,84			

A CONTRACTER : MIL. ANTERIEUR

DEX 918073	TRAVAUX MUSEE ROPS 2018 -10.000 MB2/18 -8028 MB1/19 - 164 972 MB2 24	BI 2025		01/07/2025	162.783,00		20	01/10/2045
DEX 918074	EQUIPEMENTS MUSEE ROPS 2018 -4014 MB1/19 - 13 986 MB2 24 + 13 986 MB2 24	BI 2025		01/07/2025	13.986,00		10	01/10/2035

A CONTRACTER : MIL. ANTERIEUR

176.769,00

Edité en euros

Dont la date d'échéance finale est comprise entre le 01/01/1990 et le 31/12/2199

Annexe non figée

F. 7711072 Musée Rops

Numéro	Taux	Date Révision Taux	Solde au 1/1		A charge de la Province		A charge de la R.W.		A charge de Tiers	
			Taux	Intérêt	Amortissement	Intérêt	Amortissement	Intérêt	Amortissement	Intérêt
DEX 2145	5,330		57.786,87	2.876,92	18.249,62	0,00	0,00	0,00	0,00	0,00
DEX 3632	1,447	29/07/2025	260,52	2,81	260,52	0,00	0,00	0,00	0,00	0,00
DEX 3766	3,610		3.151,35	115,33	1.544,77	0,00	0,00	0,00	0,00	0,00
DEX 3770	3,610		1.922,68	70,36	942,49	0,00	0,00	0,00	0,00	0,00
DEX 3997	1,535	16/07/2025	632,89	8,90	207,75	0,00	0,00	0,00	0,00	0,00
DEX 4054	1,825	09/11/2024	14.444,82	263,61	1.197,67	0,00	0,00	0,00	0,00	0,00
DEX 4070	2,228		3.173,86	70,70	3.173,86	0,00	0,00	0,00	0,00	0,00
DEX 4215	1,488		1.994,90	29,68	1.994,90	0,00	0,00	0,00	0,00	0,00
DEX 4288	1,268	31/12/2025	14.456,31	176,26	991,42	0,00	0,00	0,00	0,00	0,00
DEX 4349	0,593		5.559,65	31,61	912,97	0,00	0,00	0,00	0,00	0,00
ING 116	3,950	30/07/2026	1.398,01	51,98	329,47	0,00	0,00	0,00	0,00	0,00
			104.781,86	3.698,16	29.805,44	0,00	0,00	0,00	0,00	0,00
DEX 918073	4,100		0,00	0,00	0,00	0,00	0,00	0,00	0,00	0,00
DEX 918074	3,500		0,00	246,00	0,00	0,00	0,00	0,00	0,00	0,00
			0,00	3.610,00	0,00	0,00	0,00	0,00	0,00	0,00

Edité en euros
 Dont la date d'échéance finale est comprise entre le 01/01/1990 et le 31/12/2199
Annexe non figée

F. 7711072 Musée Rops

Numéro	Désignation	Mémo Conseil	Dates		Montant	%	Dur.	Echéance
			Mise à D.	Conversion				
925016	Rops 2025 : Travaux		01/07/2025		205.000,00		20	01/10/2045
		A CONTRACTER : MIL. A VENIR			205.000,00			
		F. 7711072 Musée Rops			847.163,84			
		14 emprunts						

A CONTRACTER : MIL. A VENIR

Edité en euros

Dont la date d'échéance finale est comprise entre le 01/01/1990 et le 31/12/2199

Annexe non figée

F. 7711072 Musée Rops

Numéro	Taux	Date Révision Taux	Solde au 1/1		A charge de la Province		A charge de la R.W.		A charge de Tiers	
			Amortissement	Intérêt	Amortissement	Intérêt	Amortissement	Intérêt	Amortissement	Intérêt
DEX 925016	4,100		0,00	0,00	4.237,00	0,00	0,00	0,00	0,00	0,00
			0,00	0,00	4.237,00	0,00	0,00	0,00	0,00	0,00
			104.781,86	29.805,44	11.545,16	0,00	0,00	0,00	0,00	0,00

Edité en euros

Dont la date d'échéance finale est comprise entre le 01/01/1990 et le 31/12/2199

Annexe non figée

F. 7730420 Monuments Classés

Numéro	Désignation	Mémo Conseil	Dates		Montant	%	Dur.	Echéance
			Mise à D.	Conversion				
CONTRACTES								
DEX 3199	participation aux travaux 2003		30/07/2003	07/08/2003	20.000,00		30	30/09/2033
DEX 3230	participation aux travaux 2003		15/12/2003	06/02/2004	7.400,00		30	01/04/2034
DEX 4037	Travaux 2010/2011		30/12/2013	22/12/2015	4.534,00		10	31/12/2025
					31.934,00			
A CONTRACTER : MIL. ANTERIEUR								
DEX 918086	TRAVAUX EXTRAORDINAIRES MONUMENTS CLASSES 2018 -75367 MB1/19 - 733 MB2 24	BI 2025		01/07/2025	59.845,00		20	01/10/2045
DEX 920062	PARTICIPATION AUX TRAVAUX EXTRAORDINAIRE AUX MOMUMENTS CLASSES 2020 -132.545 MB1/21 -163.089 MB1/21	BI 2025		01/07/2025	67.455,00		10	01/10/2035
DEX 920079	PARTICIPATION AUX TRAVAUX EXTRAORDINAIRES AUX MOMUMENTS CLASSES 2020 - 1 356 MB2 24	BI 2025		01/07/2025	115.392,00		20	01/10/2045
DEX 921063	TRAVAUX EXTRAORDINAIRES AUX MONUMENTS CLASSES 2021 -51.555 MB1/22	BI 2025		01/07/2025	48.445,00		10	01/10/2035
					291.137,00			
A CONTRACTER : MIL. ANTERIEUR								
					323.071,00			
F. 7730420 Monuments Classés 7 emprunts								

Edité en euros

Dont la date d'échéance finale est comprise entre le 01/01/1990 et le 31/12/2199

Annexe non figée

F. 7730420 Monuments Classés

Numéro	Taux	Date Révision Taux	Solde au 1/1		A charge de la Province		A charge de la R.W.		A charge de Tiers	
			Amortissement	Intérêt	Amortissement	Intérêt	Amortissement	Intérêt	Amortissement	Intérêt
DEX 3199	4,260		9.188,98	387,85	836,48	0,00	0,00	0,00	0,00	0,00
DEX 3230	4,136		3.537,59	137,29	289,50	0,00	0,00	0,00	0,00	0,00
DEX 4037	2,228		499,65	11,13	499,65	0,00	0,00	0,00	0,00	0,00
			13.226,22	536,27	1.625,63	0,00	0,00	0,00	0,00	0,00
DEX 918086	4,100		0,00	1.236,00	0,00	0,00	0,00	0,00	0,00	0,00
DEX 920062	3,500		0,00	1.190,00	0,00	0,00	0,00	0,00	0,00	0,00
DEX 920079	4,100		0,00	2.384,00	0,00	0,00	0,00	0,00	0,00	0,00
DEX 921063	3,500		0,00	854,00	0,00	0,00	0,00	0,00	0,00	0,00
			0,00	5.664,00	0,00	0,00	0,00	0,00	0,00	0,00
			13.226,22	6.200,27	1.625,63	0,00	0,00	0,00	0,00	0,00

Edité en euros

Dont la date d'échéance finale est comprise entre le 01/01/1990 et le 31/12/2199

Annexe non figée

F. 7900440 Edifices du Culte

Numéro	Désignation	Mémo Conseil	Dates		Montant	%	Dur.	Echéance
			Mise à D.	Conversion				
CONTRACTES								
DEX 3598	Travaux Edifices culte 2004		28/12/2004	28/12/2005	18.424,00		20	31/12/2025
DEX 3599	Travaux Eglise Cathédrale 2004		28/12/2004	31/05/2005	11.897,00		20	01/07/2025
DEX 3633	travaux église cathédrale 2005		07/07/2005	29/07/2005	3.622,00		20	01/10/2025
DEX 3769	travaux édifices du culte 2005		22/12/2005	02/10/2006	8.541,00		20	31/12/2026
DEX 3999	travaux palais épiscopal 2006		27/03/2007	01/04/2008	138.000,00		20	30/06/2028
DEX 4123	travaux cathédrale 2013		30/12/2014	22/12/2015	56.165,00		20	31/12/2035
DEX 4290	TRAVAUX EGLISE CATHEDRALE 2015		27/02/2017	08/08/2017	34.848,00		20	01/10/2037
INFL 119	TRAVAUX EGLISE CATHEDRALE 2007		27/05/2008	27/05/2008	3.238,00		20	01/07/2028
INFL 148	2009 TRAVAUX EGLISE CATHEDRALE		22/12/2010	22/12/2010	46.240,00		20	31/12/2030
INFL 237	2010 TRAVAUX EGLISE CATHEDRALE		01/12/2011	01/12/2011	20.000,00		20	31/12/2031
CONTRACTES					340.975,00			
A CONTRACTER : MIL. ANTERIEUR								
DEX 922025	TRAVAUX 0 L EGLISE CATHEDRALE MACONNERIE ET TOITURE ET INSTRUMENTATION		BI 2025	01/07/2025	18.379,00		20	01/10/2045
A CONTRACTER : MIL. ANTERIEUR					18.379,00			
A CONTRACTER : MIL. A VENIR								
DEX 925017	Cathedrale 2025		BI 2025	01/07/2025	279.250,00		20	01/10/2045
A CONTRACTER : MIL. A VENIR					279.250,00			
F. 7900440 Edifices du Culte					638.604,00			
						12 emprunts		

Edité en euros

Dont la date d'échéance finale est comprise entre le 01/01/1990 et le 31/12/2199

Annexe non figée

F. 7900440 Edifices du Culte

Numéro	Taux	Date Révision Taux	Solde au 1/1		A charge de la Province		A charge de la R.W.		A charge de Tiers	
			Amortissement	Intérêt	Amortissement	Intérêt	Amortissement	Intérêt	Amortissement	Intérêt
DEX 3598	4,480		1.217,22	1.217,22	55,27	0,00	0,00	0,00	0,00	0,00
DEX 3599	4,504		892,85	892,85	19,94	0,00	0,00	0,00	0,00	0,00
DEX 3633	1,447	29/07/2025	211,89	211,89	2,29	0,00	0,00	0,00	0,00	0,00
DEX 3769	3,610		1.185,33	581,05	43,38	0,00	0,00	0,00	0,00	0,00
DEX 3999	3,880		38.059,71	8.896,22	1.321,75	0,00	0,00	0,00	0,00	0,00
DEX 4123	1,501	31/12/2025	35.116,04	2.598,43	524,57	0,00	0,00	0,00	0,00	0,00
DEX 4290	4,286	08/08/2026	23.829,59	1.407,59	1.006,12	0,00	0,00	0,00	0,00	0,00
ING 119	3,406	28/05/2026	707,51	168,09	21,23	0,00	0,00	0,00	0,00	0,00
ING 148	4,410		18.245,29	2.722,46	804,62	0,00	0,00	0,00	0,00	0,00
ING 237	3,716		8.703,20	1.111,46	323,41	0,00	0,00	0,00	0,00	0,00
			128.168,63	19.807,26	4.122,58	0,00	0,00	0,00	0,00	0,00
DEX 922025	4,100		0,00	0,00	379,00	0,00	0,00	0,00	0,00	0,00
DEX 925017	4,100		0,00	0,00	379,00	0,00	0,00	0,00	0,00	0,00
			128.168,63	19.807,26	10.272,58	0,00	0,00	0,00	0,00	0,00

Edité en euros

Dont la date d'échéance finale est comprise entre le 01/01/1990 et le 31/12/2199

Annexe non figée

F. 8010451 Service d'Action Sociale

Numéro	Désignation	Mémo Conseil	Dates		Montant	%	Dur.	Echéance
			Mise à D.	Conversion				
CONTRACTES								
DEX 4038	Equipement 2011		30/12/2013	22/12/2015	35.110,00		10	31/12/2025
DEX 4072	Equipement 2012		30/12/2013	22/12/2015	9.527,00		10	31/12/2025
					44.637,00			
A CONTRACTER : MIL. ANTERIEUR								
918078	VEHICULES DASS 2018	BI 2025		01/07/2025	50.000,00		5	01/10/2030
					50.000,00			
					94.637,00			

F. 8010451 Service d'Action Sociale
3 emprunts

Edité en euros

Dont la date d'échéance finale est comprise entre le 01/01/1990 et le 31/12/2199

Annexe non figée

F. 8010451 Service d'Action Sociale

Numéro	Taux	Date Révision Taux	Solde au 1/1		A charge de la Province		A charge de la R.W.		A charge de Tiers	
			Amortissement	Intérêt	Amortissement	Intérêt	Amortissement	Intérêt	Amortissement	Intérêt
DEX 4038	2,228		3.869,24	86,19	0,00	0,00	0,00	0,00	0,00	0,00
DEX 4072	2,228		1.049,90	23,38	0,00	0,00	0,00	0,00	0,00	0,00
			4.919,14	109,57	0,00	0,00	0,00	0,00	0,00	0,00
DEX 918078	3,650		0,00	920,00	0,00	0,00	0,00	0,00	0,00	0,00
			0,00	920,00	0,00	0,00	0,00	0,00	0,00	0,00
			4.919,14	1.029,57	0,00	0,00	0,00	0,00	0,00	0,00

Edité en euros

Dont la date d'échéance finale est comprise entre le 01/01/1990 et le 31/12/2199

Annexe non figée

F. 8330462 Atelier Protégé Philippeville

Numéro	Désignation	Mémo Conseil	Dates		Montant	%	Dur.	Echéance
			Mise à D.	Conversion				
CONTRACTES								
DEX 3563	Travaux 2004		28/12/2004	11/07/2005	24.865,00		20	01/10/2025
DEX 3662	travaux à l'atelier de Philippeville 2005		30/08/2005	09/09/2005	6.655,00		20	01/10/2025
DEX 3765	travaux 2005		22/12/2005	01/08/2006	18.072,00		20	01/10/2026
DEX 3848	travaux 2006		04/08/2006	28/08/2006	4.100,00		20	01/10/2026
DEX 4000	travaux atelier protégé 2006		27/03/2007	12/04/2007	13.749,00		20	01/07/2027
DEX 4039	Subside invest travaux 2011		30/12/2013	22/12/2015	65.000,00		10	31/12/2025
DEX 4161	TRAVAUX A L'ATELIER PROTEGE DE PHILIPPEVILLE 2014		30/12/2014	22/12/2015	65.000,00		20	31/12/2035
ING 238	2010 TRAVAUX		01/12/2011	01/12/2011	60.784,00		20	31/12/2031
ING 273	2011 TRAVAUX		22/12/2011	22/12/2011	12.586,00		20	31/12/2031
CONTRACTES					270.811,00			
F. 8330462 Atelier Protégé Philippeville					270.811,00			
9 emprunts								

Edité en euros

Dont la date d'échéance finale est comprise entre le 01/01/1990 et le 31/12/2199

Annexe non figée

F. 8330462 Atelier Protégé Philippeville

Numéro	Taux	Date Révision Taux	Solde au 1/1		A charge de la Province		A charge de la R.W.		A charge de Tiers	
			Amortissement	Intérêt	Amortissement	Intérêt	Amortissement	Intérêt	Amortissement	Intérêt
DEX 3563	4,612		1.901,92	65,59	1.901,92	0,00	0,00	0,00	0,00	0,00
DEX 3662	4,503		491,94	16,56	491,94	0,00	0,00	0,00	0,00	0,00
DEX 3765	1,517	01/08/2025	2.051,18	27,21	1.020,93	0,00	0,00	0,00	0,00	0,00
DEX 3848	0,000	28/08/2024	443,76	0,00	221,89	0,00	0,00	0,00	0,00	0,00
DEX 4000	4,005		2.869,00	96,39	916,24	0,00	0,00	0,00	0,00	0,00
DEX 4039	2,228		7.163,21	159,59	7.163,21	0,00	0,00	0,00	0,00	0,00
DEX 4161	1,501	31/12/2025	40.639,96	607,09	3.007,17	0,00	0,00	0,00	0,00	0,00
ING 238	3,716		26.450,95	982,92	3.377,92	0,00	0,00	0,00	0,00	0,00
ING 273	3,647		5.457,18	199,02	698,36	0,00	0,00	0,00	0,00	0,00
			87.469,10	2.154,37	18.799,58	0,00	0,00	0,00	0,00	0,00
			87.469,10	2.154,37	18.799,58	0,00	0,00	0,00	0,00	0,00

Edité en euros

Dont la date d'échéance finale est comprise entre le 01/01/1990 et le 31/12/2199

Annexe non figée

F. 8440450 VIVRE MIEUX

Numéro	Désignation	Mémo Conseil	Dates		Montant	%	Dur.	Echéance
			Mise à D.	Conversion				
205	2010 TERRAIN		01/12/2011	01/12/2011	93.456,00		30	31/12/2041
	CONTRACTES				93.456,00			
	F. 8440450 VIVRE MIEUX				93.456,00			
	1 emprunt							

CONTRACTES

Edité en euros

Dont la date d'échéance finale est comprise entre le 01/01/1990 et le 31/12/2199

Annexe non figée

F. 8440450 VIVRE MIEUX

Numéro	Taux	Date Révision Taux	Solde au 1/1		A charge de la Province		A charge de la R.W.		A charge de Tiers	
			Amortissement	Intérêt	Amortissement	Intérêt	Amortissement	Intérêt	Amortissement	Intérêt
ING 205	3,795		65.155,09	2.798,22	2.472,64	0,00	0,00	0,00	0,00	0,00
			65.155,09	2.798,22	2.472,64	0,00	0,00	0,00	0,00	0,00
			65.155,09	2.798,22	2.472,64	0,00	0,00	0,00	0,00	0,00

Edité en euros

Dont la date d'échéance finale est comprise entre le 01/01/1990 et le 31/12/2199

Annexe non figée

F. 8700490 Santé Scolaire

Numéro	Désignation	Mémo Conseil	Dates		Montant	%	Dur.	Echéance
			Mise à D.	Conversion				
CONTRACTES								
4040	Equipement 2011	30/12/2013	22/12/2015		4.092,00		10	31/12/2025
					4.092,00			
A CONTRACTER : MIL. ANTERIEUR								
921066	EQUIPEMENT POUR LES SERVICES DE SANTE SCOLAIRE 2021 -5.368 MB1/22	BI 2025	01/07/2025		7.932,00		10	01/10/2035
					7.932,00			
F. 8700490 Santé Scolaire								
					12.024,00			
2 emprunts								

Edité en euros

Dont la date d'échéance finale est comprise entre le 01/01/1990 et le 31/12/2199

Annexe non figée

F. 8700490 Santé Scolaire

Numéro	Taux	Date Révision Taux	Solde au 1/1		A charge de la Province		A charge de la R.W.		A charge de Tiers	
			Amortissement	Intérêt	Amortissement	Intérêt	Amortissement	Intérêt	Amortissement	Intérêt
DEX 4040	2,228		450,95	10,04	450,95	10,04	0,00	0,00	0,00	0,00
			450,95	10,04	450,95	10,04	0,00	0,00	0,00	0,00
DEX 921066	3,500		0,00	139,00	0,00	139,00	0,00	0,00	0,00	0,00
			0,00	139,00	0,00	139,00	0,00	0,00	0,00	0,00
			450,95	149,04	450,95	149,04	0,00	0,00	0,00	0,00

Edité en euros

Dont la date d'échéance finale est comprise entre le 01/01/1990 et le 31/12/2199

Annexe non figée

F. 8700510 Service Coordination

Numéro	Désignation	Mémo Conseil	Dates		Montant	%	Dur.	Echéance
			Mise à D. -	Conversion				
CONTRACTES								
DEX 3562	Travaux 2004	28/12/2004	11/07/2005		32.792,00		20	01/10/2025
DEX 3634	travaux coordination 2005	07/07/2005	29/07/2005		7.590,00		20	01/10/2025
DEX 3764	travaux coordination 2005	22/12/2005	02/10/2006		34.000,00		20	31/12/2026
DEX 3919	Travaux coordination 2006	22/11/2006	07/12/2006		2.900,00		20	31/12/2026
DEX 4001	travaux adm logement 2006	27/03/2007	27/03/2008		29.008,00		20	01/04/2028
DEX 4230	CRAC UREBA I-PROV0004-009/a - SASSL	31/12/2016	31/12/2016		17.571,02		20	31/12/2036
ING 120	TRAVAUX COORDINATION 2007	18/12/2008	18/12/2008		22.790,00		20	31/12/2028
		08/05/2008						
ING 233	2010 TRAVAUX	01/12/2011	01/12/2011		16.607,00		20	31/12/2031
		CONTRACTES			163.258,02			
	F. 8700510 Service Coordination				163.258,02			
	8 emprunts							

Edité en euros

Dont la date d'échéance finale est comprise entre le 01/01/1990 et le 31/12/2199

Annexe non figée

F. 8700510 Service Coordination

Numéro	Taux	Date Révision Taux	Solde au 1/1		A charge de la Province		A charge de la R.W.		A charge de Tiers	
					Amortissement	Intérêt	Amortissement	Intérêt	Amortissement	Intérêt
DEX 3562	4,612		2.508,22	2.508,22	86,51	0,00	0,00	0,00	0,00	0,00
DEX 3634	4,612		579,47	579,47	19,98	0,00	0,00	0,00	0,00	0,00
DEX 3764	3,610		4.718,59	2.313,04	172,70	0,00	0,00	0,00	0,00	0,00
DEX 3919	0,000	07/12/2024	311,89	155,93	0,00	0,00	0,00	0,00	0,00	0,00
DEX 4001	0,660	27/03/2025	6.471,83	1.601,09	34,74	0,00	0,00	0,00	0,00	0,00
DEX 4230	2,971		10.542,86	0,00	0,00	878,52	303,36	0,00	0,00	0,00
ING 120	2,733	19/12/2026	4.842,47	1.162,11	132,34	0,00	0,00	0,00	0,00	0,00
ING 233	3,716		7.226,75	922,89	268,55	0,00	0,00	0,00	0,00	0,00
			37.202,08	9.242,75	714,82	878,52	303,36	0,00	0,00	0,00
			37.202,08	9.242,75	714,82	878,52	303,36	0,00	0,00	0,00

Edité en euros

Dont la date d'échéance finale est comprise entre le 01/01/1990 et le 31/12/2199

Annexe non figée

F. 8700830 Santé Affective et Attitude Saine

Numéro	Désignation	Mémo Conseil	Dates		Montant	%	Dur.	Echéance
			Mise à D.	Conversion				
CONTRACTES								
DEX 4019	Travaux 2011		30/12/2013	09/11/2015	4.044,00		20	31/12/2035
DEX 4182	EQUIPEMENT PROMOTIPON DE LA SANTE 2014		30/12/2014	22/12/2015	5.453,00		10	31/12/2025
DEX 4265	EQUIPEMENT DEPARTEMENT ATTITUDE SAINTE ET PROMOTION SANTE 2015		24/02/2017	16/03/2017	10.105,00		10	01/04/2027
					19.602,00			
A CONTRACTER : MIL. ANTERIEUR								
DEX 918146	EQUIPEMENT DEPARTEMENT ATTITUDE SAINTE			01/07/2025	24.286,00		10	01/10/2035
					24.286,00			
					43.888,00			
4 emprunts								

Edité en euros

Dont la date d'échéance finale est comprise entre le 01/01/1990 et le 31/12/2199

Annexe non figée

F. 8700830 Santé Affective et Attitude Saine

Numéro	Taux	Date Révision Taux	Solde au 1/1		A charge de la Province		A charge de la R.W.		A charge de Tiers	
			Amortissement	Intérêt	Amortissement	Intérêt	Amortissement	Intérêt	Amortissement	Intérêt
DEX 4019	1,825	09/11/2024	2.419,44	200,60	44,14	0,00	0,00	0,00	0,00	0,00
DEX 4182	1,488		582,26	582,26	8,65	0,00	0,00	0,00	0,00	0,00
DEX 4265	1,272		3.166,71	1.042,25	30,28	0,00	0,00	0,00	0,00	0,00
			6.168,41	1.825,11	83,07	0,00	0,00	0,00	0,00	0,00
DEX 918146	3,500		0,00	0,00	428,00	0,00	0,00	0,00	0,00	0,00
			0,00	0,00	428,00	0,00	0,00	0,00	0,00	0,00
			6.168,41	1.825,11	511,07	0,00	0,00	0,00	0,00	0,00

Edité en euros

Dont la date d'échéance finale est comprise entre le 01/01/1990 et le 31/12/2199

Annexe non figée

F. 8701170 Direction Santé Publique

Numéro	Désignation	Mémo Conseil	Dates		Montant	%	Dur.	Echéance
			Mise à D.	Conversion				
CONTRACTES								
DEX 3627	travaux IOG 2005		07/07/2005	29/07/2005	13.963,00		20	01/10/2025
DEX 3655	travaux à l'IOG 2005		30/08/2005	09/09/2005	12.130,00		20	01/10/2025
DEX 3678	Travaux IOG 2005		04/10/2005	19/10/2005	33.380,00		20	31/12/2025
DEX 3782	travaux IOG 2005		22/12/2005	28/07/2006	136.527,00		20	01/10/2026
DEX 3818	Travaux IOG 2005 (TSF)		13/06/2006	02/10/2006	8.282,00		20	31/12/2026
DEX 3917	Travaux IOG 2006		22/11/2006	07/12/2006	23.542,00		20	31/12/2026
DEX 3985	travaux IOG 2006		27/03/2007	20/12/2007	156.657,00		20	31/12/2027
DEX 3986	travaux IOG 2005/2006 (tsf)		27/03/2007	12/04/2007	5.346,00		20	01/07/2027
DEX 4056	Travaux MME 2012		30/12/2013	09/11/2015	109.200,00		20	31/12/2035
DEX 4124	travaux MME 2013		30/12/2014	22/12/2015	173.172,00		20	31/12/2035
DEX 4144	ACHATS ET AMENAGEMENT DES MME 2014		30/12/2014	22/12/2015	186.000,00		30	29/12/2045
DEX 4162	TRAVAUX DSP 2014		30/12/2014	22/12/2015	244.097,00		20	31/12/2035
DEX 4189	ACHATS ET AMENAGEMENT DES MME 2014		30/12/2014	22/12/2015	225.309,00		30	29/12/2045
DEX 4197	TRAVAUX DSP 2014		30/12/2014	22/12/2015	15.413,00		20	31/12/2035
DEX 4266	TRAVAUX A LA DASS 2015		27/02/2017	16/03/2017	172.429,00		20	01/04/2037
DEX 4384	TRAVAUX AUX BATIMENTS DE LA DIRECTION DE LA SANTE PUBLIQUE		04/08/2020	04/08/2020	246.426,00		20	01/10/2040
DEX 4385	ACHATS ET AMENAGEMENTS DES MAISONS DU MIEUX-ETRE		04/08/2020	04/08/2020	414.828,00		20	01/10/2040
ING 32	TRAVAUX IOG 2007		15/01/2008	15/01/2008	18.464,00		20	01/04/2028
ING 102	TRAVAUX 2007		18/12/2008	18/12/2008	158.883,00		20	31/12/2028
			14/10/2008					
			08/05/2008					
ING 135	2009 TRAVAUX		22/12/2010	22/12/2010	41.787,00		20	31/12/2030
ING 204	2010 ACHAT MME GEMBLOUX		01/12/2011	01/12/2011	1.074.500,00		30	31/12/2041
ING 216	2010 TRAVAUX		01/12/2011	01/12/2011	281.777,00		20	31/12/2031
ING 254	2011 AMENAGEMENT MME GEMBLOUX		22/12/2011	22/12/2011	31.499,00		30	31/12/2041
ING 262	2011 TRAVAUX		22/12/2011	22/12/2011	35.999,00		20	31/12/2031

Edité en euros

Dont la date d'échéance finale est comprise entre le 01/01/1990 et le 31/12/2199

Annexe non figée

F. 8701170 Direction Santé Publique

Numéro	Taux	Date Révision Taux	Solde au 1/1		A charge de la Province		A charge de la R.W.		A charge de Tiers		
			Amortissement	Intérêt	Amortissement	Intérêt	Amortissement	Intérêt	Amortissement	Intérêt	
DEX 3627	4,612		1.066,05	36,77	1.066,05	0,00	0,00	0,00	0,00	0,00	0,00
DEX 3655	4,503		896,65	30,19	896,65	0,00	0,00	0,00	0,00	0,00	0,00
DEX 3678	3,150	19/10/2025	1.917,74	60,40	1.917,74	0,00	0,00	0,00	0,00	0,00	0,00
DEX 3782	1,484	28/07/2025	15.535,66	201,62	7.731,00	0,00	0,00	0,00	0,00	0,00	0,00
DEX 3818	3,610		1.149,38	42,06	563,43	0,00	0,00	0,00	0,00	0,00	0,00
DEX 3917	2,837	07/12/2025	2.603,22	73,85	1.297,90	0,00	0,00	0,00	0,00	0,00	0,00
DEX 3985	4,510		33.308,44	1.523,05	10.608,43	0,00	0,00	0,00	0,00	0,00	0,00
DEX 3986	4,005		1.115,55	37,47	356,26	0,00	0,00	0,00	0,00	0,00	0,00
DEX 4056	1,825	09/11/2024	65.331,92	1.192,30	5.416,90	0,00	0,00	0,00	0,00	0,00	0,00
DEX 4124	1,501	31/12/2025	108.272,33	1.617,45	8.011,66	0,00	0,00	0,00	0,00	0,00	0,00
DEX 4144	1,989	31/12/2025	147.575,23	2.953,03	4.595,92	0,00	0,00	0,00	0,00	0,00	0,00
DEX 4162	1,501	31/12/2025	152.616,78	2.279,91	11.292,95	0,00	0,00	0,00	0,00	0,00	0,00
DEX 4189	1,989	31/12/2025	178.763,60	3.577,10	5.567,22	0,00	0,00	0,00	0,00	0,00	0,00
DEX 4197	1,501	31/12/2025	9.636,67	143,95	713,06	0,00	0,00	0,00	0,00	0,00	0,00
DEX 4266	1,268	31/12/2025	119.267,23	1.454,36	8.179,43	0,00	0,00	0,00	0,00	0,00	0,00
DEX 4384	0,839		200.378,79	1.656,51	11.754,27	0,00	0,00	0,00	0,00	0,00	0,00
DEX 4385	0,839		337.313,15	2.788,54	19.786,88	0,00	0,00	0,00	0,00	0,00	0,00
ING 32	3,424	16/01/2026	3.933,57	110,67	934,29	0,00	0,00	0,00	0,00	0,00	0,00
ING 102	2,733	19/12/2026	33.759,78	922,65	8.101,73	0,00	0,00	0,00	0,00	0,00	0,00
ING 135	4,410		16.488,14	727,13	2.460,29	0,00	0,00	0,00	0,00	0,00	0,00
ING 204	3,795		749.114,00	28.428,87	32.172,22	0,00	0,00	0,00	0,00	0,00	0,00
ING 216	3,716		122.618,88	4.556,52	15.659,08	0,00	0,00	0,00	0,00	0,00	0,00
ING 254	3,952		22.114,11	873,95	937,04	0,00	0,00	0,00	0,00	0,00	0,00
ING 262	3,647		15.608,63	569,24	1.997,49	0,00	0,00	0,00	0,00	0,00	0,00

Edité en euros

Dont la date d'échéance finale est comprise entre le 01/01/1990 et le 31/12/2199

Annexe non figée

F. 8701170 Direction Santé Publique

Numéro	Désignation	Mémo Conseil	Dates		Montant	%	Dur.	Echéance
			Mise à D.	Conversion				

CONTRACTES

316	2011 TRAVAUX		22/12/2011	22/12/2011	13.824,00		20	31/12/2031
317	2011 TRAVAUX		22/12/2011	22/12/2011	22.047,00		20	31/12/2031

CONTRACTES

3.855.481,00

A CONTRACTER : MIL. ANTERIEUR

918080	TRAVAUX BATIMENTS DSP 2018 - 7 023 MB2 24	BI 2025		01/07/2025	137.977,00		20	01/10/2045
918095	TRAVAUX BATIMENTS DSP 2018 -50.000 MB2/18 -1.663 MB1/19	BI 2025		01/07/2025	23.337,00		20	01/10/2045
920069	ACHATS ET AMENAGEMENTS DES MAISONS DU MIEUX ETRE 2020 -757.850 MB1/20 - 153.089 MB1/21	BI 2025		01/07/2025	26.561,00		20	01/10/2045
921067	TRAVAUX AUX BATIMENTS DE LA DASS 2021 -60.000 MB1/22 - 93 250 MB2 24	BI 2025		01/07/2025	31.750,00		20	01/10/2045
923010	AMELIORATION ACOUSTIQUE - VIVRE MIEUX - TRANSVERSAL+ 65 758 MB2 24	BI 2025		01/07/2025	65.758,00		20	01/10/2045
924023	PRR Maisons du mieux être	BI 2024		01/11/2024	4.994.103,00		20	31/12/2044
924027	Revision PRR MME MB1 2024	MB1 2024		01/11/2024	3.954.743,00		20	31/12/2044
924041	Vivre mieux MB3 2024 completement PRR RW	MB3 2024		01/11/2024	1.108.466,00		20	31/12/2044

A CONTRACTER : MIL. ANTERIEUR

10.342.695,00

A CONTRACTER : MIL. A VENIR

925018	Vivre mieux 2025 travaux	BI 2025		01/07/2025	0,00		20	01/10/2045
--------	--------------------------	---------	--	------------	------	--	----	------------

A CONTRACTER : MIL. A VENIR

0,00

F. 8701170 Direction Santé Publique

35 emprunts

14.198.176,00

Edité en euros

Dont la date d'échéance finale est comprise entre le 01/01/1990 et le 31/12/2199

Annexe non figée

F. 8701170 Direction Santé Publique

Numéro	Taux	Date Révision Taux	A charge de la Province		A charge de la R.W.		A charge de Tiers		
			Amortissement	Intérêt	Amortissement	Intérêt	Amortissement	Intérêt	
ING 316	3,647		5.993,96	767,05	218,60	0,00	0,00	0,00	0,00
ING 317	3,647		9.559,20	1.223,34	348,62	0,00	0,00	0,00	0,00
			2.355.938,66	164.008,28	56.424,81	0,00	0,00	0,00	0,00
DEX 918080	4,100		0,00	0,00	2.851,00	0,00	0,00	0,00	0,00
DEX 918095	4,100		0,00	0,00	482,00	0,00	0,00	0,00	0,00
DEX 920069	4,100		0,00	0,00	548,00	0,00	0,00	0,00	0,00
DEX 921067	4,100		0,00	0,00	656,00	0,00	0,00	0,00	0,00
DEX 923010	4,100		0,00	0,00	1.359,00	0,00	0,00	0,00	0,00
DEX 924023	4,100		4.994.103,00	165.977,93	204.757,00	0,00	0,00	0,00	0,00
DEX 924027	4,100		3.954.743,00	131.435,03	162.143,00	0,00	0,00	0,00	0,00
DEX 924041	4,100		1.108.466,00	36.839,63	45.446,00	0,00	0,00	0,00	0,00
			10.057.312,00	334.252,59	418.242,00	0,00	0,00	0,00	0,00
DEX 925018	4,100		0,00	0,00	0,00	0,00	0,00	0,00	0,00
			0,00	0,00	0,00	0,00	0,00	0,00	0,00
			12.413.250,66	498.260,87	474.666,81	0,00	0,00	0,00	0,00

Edité en euros
 Dont la date d'échéance finale est comprise entre le 01/01/1990 et le 31/12/2199
Annexe non figée

F. 8780180 Crématorium

Numéro	Désignation	Mémo Conseil	Dates		Montant	%	Dur.	Echéance
			Mise à D.	Conversion				
3871	Libération parts BEP - Crématorium 2006		19/09/2006	02/10/2006	13.650,00		20	31/12/2026
	CONTRACTES				13.650,00			
	F. 8780180 Crématorium				13.650,00			
	1 emprunt							

Edité en euros

Dont la date d'échéance finale est comprise entre le 01/01/1990 et le 31/12/2199

Annexe non figée

F. 8780180 Crématorium

Numéro	Taux	Date Révision Taux	Solde au 1/1		A charge de la Province		A charge de la R.W.		A charge de Tiers	
			Amortissement	Intérêt	Amortissement	Intérêt	Amortissement	Intérêt	Amortissement	Intérêt
DEX 3871	3,470		1.894,38	928,62	66,64	0,00	0,00	0,00	0,00	0,00
			1.894,38	928,62	66,64	0,00	0,00	0,00	0,00	0,00
			1.894,38	928,62	66,64	0,00	0,00	0,00	0,00	0,00

Edité en euros

Dont la date d'échéance finale est comprise entre le 01/01/1990 et le 31/12/2199

Annexe non figée

F. 8791130 Plan Mobilité

Numéro	Désignation	Mémo Conseil	Dates		Montant	%	Dur.	Echéance
			Mise à D.	Conversion				
A CONTRACTER : MIL. ANTERIEUR								
920077	EQUIPEMENTS DES BATIMENTS DANS LE CADRE DU PLAN DE MOBILITE RATELIERS VELOS 2020 - 8.672 MB1/21	BI 2025	01/07/2025		41.328,00		10	01/10/2035
			A CONTRACTER : MIL. ANTERIEUR		41.328,00			
			F. 8791130 Plan Mobilité		41.328,00			
			1 emprunt					
			TOTAL GENERAL		172.078.780,00			
			880 emprunts					

Edité en euros

Dont la date d'échéance finale est comprise entre le 01/01/1990 et le 31/12/2199

Annexe non figée

F. 8791130 Plan Mobilité

Numéro	Taux	Date Révision Taux	Solde au 1/1		A charge de la Province		A charge de la R.W.		A charge de Tiers	
			Taux	Intérêt	Amortissement	Intérêt	Amortissement	Intérêt	Amortissement	Intérêt
DEX 920077	3,500		0,00	729,00	0,00	0,00	0,00	0,00	0,00	0,00
			0,00	729,00	0,00	0,00	0,00	0,00	0,00	0,00
			0,00	729,00	0,00	0,00	0,00	0,00	0,00	0,00
			82.629.977,06	2.555.132,29	5.590.692,07	29.750,36	8.223,70	0,00	0,00	0,00

PROVINCE DE NAMUR

		Emprunts totaux part provinciale	Emprunts concernant des projets 2019 et antérieurs réinscrits au BI 2025 compris en colonne C	Emprunts compris en colonne C pour lesquels des dérogations ont été obtenues
Budget 2025	Province	8.113.445,00	11.643.311,00	
	Régies (autonomes*)/ ordinaire DVC	0,00		
	Emprunts exercices antérieurs hors PRR antérieurs	14.412.052,00		
	Emprunts exercices antérieurs PRR antérieurs	1.194.862,00		
	Asbl et associations subsidiées par la Province			
Total		23.720.359,00	11.643.311,00	0,00

soit : 22.525.497,00 dans l'évolution de la dette en 2025 et 1,194,862 emprunts PRR inscrit sur millésimés au BI 2025 qui ne commenceront qu'en 2026

Hors plan de gestion CRAC balise 65	Budget initial 2021 ou adapté	Budget initial 2022 ou adapté	Budget initial 2023 ou adapté	Budget 2023 adapté MB1	Budget 2023 adapté MB2	Budget MB1 2024	Budget 2025
Population	495.832,00	497.073,00	499.025,00	499.025,00	499.025,00	502.261,00	502.261,00
Balise	35,00	35,00	35,00	35,00	35,00	65,00	65,00
Maximum	17.354.120,00	17.397.555,00	17.465.875,00	17.465.875,00	17.465.875,00	32.646.965,00	32.646.965,00
Emprunts totaux (Province et entités consolidées)	6.642.937,00	5.271.045,00	19.257.764,00	21.419.587,00	8.307.514,00	41.775.250,00	23.720.359,00
Emprunts 2018 et antérieurs	0,00	0,00	0,00	0,00	0,00	4.936.575,00	11.643.311,00
Hors balise PRR FWB			14.711.123,00	16.792.520,00	5.326.915,00	14.000.386,00	0,00
Hors balise PRR FWB antérieurs							1.194.862,00
Hors balise plan de relance RW (Renowatt)	0,00	0,00	0,00	0,00	0,00	7.948.846,00	0,00
Reliquat	10.711.183,00	12.126.510,00	12.919.234,00	12.838.808,00	14.485.276,00	17.757.522,00	21.764.779,00

172

VILLE DE NAMUR
EXTRAIT DU PROCES-VERBAL DE LA SEANCE PUBLIQUE DU
Conseil Communal du

12 novembre 2024

56. Saint-Servais, rue Auguste Leblanc, 8: création d'un emplacement pour personnes handicapées - règlement complémentaire à la police de la circulation routière - adoption

Vu l'article 119 de la Nouvelle loi communale;

Vu le Code de la démocratie locale et de la décentralisation et plus particulièrement les articles L1133-1 et L1133-2;

Vu la loi coordonnée du 16 mars 1968 relative à la police de la circulation routière et ses arrêtés d'application;

Vu l'arrêté royal du 1er décembre 1975 portant règlement général sur la police de la circulation routière et de l'usage de la voie publique;

Vu le décret du 19 décembre 2007 relatif à la tutelle d'approbation de la Région Wallonne sur les règlements complémentaires relatifs aux voies publiques et à la circulation des transports en commun;

Vu l'arrêté du Gouvernement wallon du 14 mars 2019 portant exécution du décret du 19 décembre 2007 relatif à la tutelle de la Région Wallonne sur les règlements complémentaires relatifs aux voies publiques et à la circulation des transports en commun et modifiant l'Arrêté du Gouvernement wallon du 8 octobre 2009 relatif aux délégations de pouvoirs au Service Public de Wallonie;

Vu l'arrêté ministériel du 11 octobre 1976 fixant les dimensions minimales et les conditions particulières de placement de la signalisation routière et ses annexes;

Vu la circulaire ministérielle du 14 novembre 1977 relative aux règlements complémentaires et au placement de la signalisation routière;

Vu la circulaire ministérielle du 3 avril 2001 relatives aux réservations de stationnement pour les personnes handicapées;

Vu la circulaire ministérielle du 10 avril 2019 relative aux règlements complémentaires et à la prise en charge de la signalisation;

Attendu que le présent Règlement est soumis à la tutelle d'approbation du Service Public de Wallonie;

Attendu que la mesure concerne la voirie communale;

Vu la demande introduite par un riverain aux termes de laquelle il sollicite la création d'un emplacement pour personnes handicapées à proximité de son domicile;

Vu l'avis favorable du service Cohésion sociale en date du 25 avril 2024;

Vu l'avis favorable du service Mobilité de la Police Namur Capitale en date du 21 août 2024 préconisant de le créer rue Auguste Leblanc à Saint-Servais, à hauteur de l'immeuble n°8;

Sur proposition du Collège communal en date du 8 octobre 2024,

Adopte le règlement suivant:

Art. 1

Un emplacement de stationnement est réservé à l'usage des personnes handicapées rue Auguste Leblanc à Saint-Servais, au droit de l'immeuble n°8 .

La mesure est matérialisée par le signal E9a complété du sigle "handicapés" accompagné d'une flèche vers le haut avec la mention "6m" ainsi que par une délimitation au sol.

Art. 2

Le présent règlement entre en vigueur conformément aux articles L1133-1 et L1133-2 du CDLD.
Cette publication aura lieu à l'issue de l'écoulement du délai imparti à l'agent d'approbation pour l'exercice de sa tutelle.

Par le Conseil,

La Secrétaire de séance,
L. Leprince
Directrice générale

Le Bourgmestre,
M. Prévot

Pour extrait certifié conforme,



Pour la Directrice générale,
Par délégation,
P. Daxhelet

Cheffe de service

Fait le 18/11/2024

M. Prévot

Bourgmestre

Approuvé en date du 2 décembre 2024 par la Tutelle.

Publié le 17 décembre 2024

Point n° 56 du Conseil du 12 novembre 2024, page n° 2

PROVINCE DE NAMUR – ARRONDISSEMENT DE NAMUR
COMMUNE D'EGHEZEE

EXTRAIT
DU REGISTRE AUX DELIBERATIONS
DU CONSEIL COMMUNAL

Délibération du 20 novembre 2024 relative à : Règlement complémentaire de circulation révisant la zone 30 aux abords de l'école Saint-Rémy d'Hanret à 5310 HANRET

Présents : M. R. DELHAISE Bourgmestre-Président ;
M. S. COLLIGNON, Mme C. SIMON, M. L. ABSIL, Mme V. HANCE, D. HOUGARDY, Echevins ;
M. M. DUBUISSON (voix consultative et non délibérative) Président du CPAS ;
Mmes V. PETIT-LAMBIN, V. VERCOUTERE, MM. E. DEMAÏN, T. JACQUEMIN, F. ROUXHET, A.
FRANCOIS, V. DEJARDIN, F. DE BEER DE LAER, Mmes M. MARTIN, J. GOFFIN, I. JOIRET, MM.
F. RADART, J. COOREMANS, Conseillers ;
Mme A. BLAISE, Directrice générale;
Excusés : M. A. CATINUS, Mme P. BRABANT, MM. G. VAN DEN BROUCKE, P. KABONGO, Mmes
B. MINNE et B. FRANCAÏT;

Le Conseil Communal, en séance publique

Vu la Nouvelle loi communale, l'article 119 ;
Vu le Code de la démocratie locale et de la décentralisation, l'article 1122-30 ;
Vu la loi relative à la police de la circulation routière coordonnée par l'arrêté royal du 16 mars 1968, l'article 2 ;
Vu le décret du 19 décembre 2007 relatif à la tutelle d'approbation de la Région wallonne sur les règlements complémentaires relatifs aux voies publiques et à la circulation des transports en commun, les articles 2 et 4 ;
Vu l'arrêté du Gouvernement wallon du 14 mars 2019 portant exécution du décret du 19 décembre 2007 relatif à la tutelle d'approbation de la Région wallonne sur les règlements complémentaires relatifs aux voies publiques et à la circulation des transports en commun ;
Vu l'arrête royal du 1er décembre 1975 portant Règlement général sur la police de circulation routière ;
Vu l'arrêté ministériel du 11 octobre 1976 fixant les dimensions minimales et les conditions particulières de placement de la signalisation routière ;
Vu la circulaire ministérielle du 10 avril 2019 relative aux règlements complémentaires de circulation routière et à la prise en charge de la signalisation ;
Vu l'arrêté du 20 juin 2005 portant règlement complémentaire de circulation routière relatif à la mise en place d'une zone 30 aux abords de l'école Saint-Rémy d'Hanret à 5310 Hanret ;
Considérant que le chemin N°30 assure la liaison entre la rue d'Hanret et l'impasse desservant l'école Saint-Rémy d'Hanret, que ce dernier est régulièrement emprunté par les enfants fréquentant l'école ;
Considérant qu'il est opportun d'inclure le chemin N°30 dans la zone 30 aux abords de l'école ;
Considérant l'intérêt d'y apaiser les vitesses, d'améliorer la sécurité des piétons, des enfants se rendant à l'école et des riverains qui fréquentent la rue ;
Considérant l'avis technique – mesures de circulation diverses du 05 octobre 2023 remis par le Service Publique de Wallonie, Département des infrastructures locales, Direction des déplacements doux et de la sécurité des aménagements de voiries ;
A l'unanimité des membres présents,

ARRETE :

Article 1. - Une zone 30 aux abords de l'école Saint-Rémy d'Hanret est délimitée comme suit, et conformément au plan joint au dossier :

- Rue d'Hanet, à hauteur de l'immeuble portant le N°30 ;
 - Rue d'Hanret, environ 30m avant le chemin N°30 ;
 - Rue de l'Eglise, juste avant le cimetière en venant de la rue du Tombois ;
- La mesure est matérialisée par le placement de signaux F4a, A23 et F4b.

Article 2. - Le règlement complémentaire de circulation relatif à la mise en place d'une zone 30 aux abords de l'école Saint-Rémy d'Hanret adopté par le conseil communal du 20 juin 2005 est abrogé.

Article 3. - Le présent règlement est soumis à l'approbation du Ministre wallon des Transports.

Fait en séance à Eghezée le 20 novembre 2024
Par le conseil,

La secrétaire,
A. BLAISE

La directrice générale,

Pour extrait conforme, le 27 novembre 2024

Le président,
R. DELHAISE

Le bourgmestre,

R. DELHAISE

A. BLAISE



Hanret : Zone 30 Abords d'école

Ecole Saint-Remy

Impasse

Accès :

- Rue de l'église
- Chemin n°30

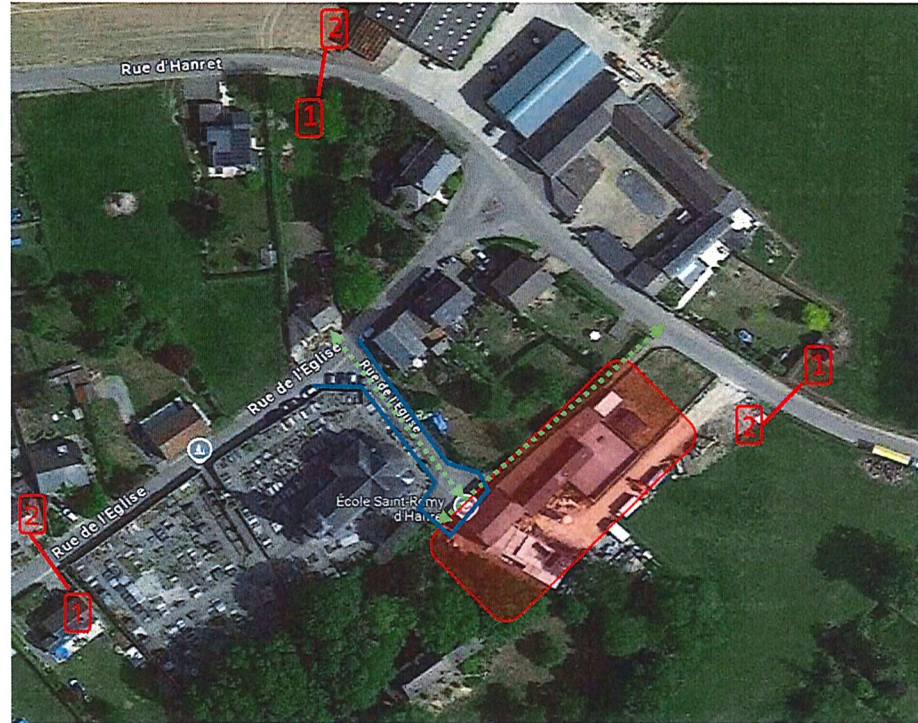

Fait en séance à Eghezée le 20 novembre 2024
Par le conseil,

La secrétaire,
A. BLAISE

La directrice générale,

A. BLAISE

Pour extrait conforme, le 27 novembre 2024



Le président,
R. DELHAISE

Le bourgmestre,

R. DELHAISE

EXTRAIT
DU REGISTRE AUX DELIBERATIONS
DU CONSEIL COMMUNAL

Délibération du 20 novembre 2024 relative à : Règlement complémentaire de circulation implantant un dispositif surélevé de type sinusoïdal Rue des Bolettes à Leuze

Présents : M. R. DELHAISE Bourgmestre-Président ;
M. S. COLLIGNON, Mme C. SIMON, M. L. ABSIL, Mme V. HANCE, D. HOUGARDY, Echevins ;
M. M. DUBUISSON (voix consultative et non délibérative) Président du CPAS ;
Mmes V. PETIT-LAMBIN, V. VERCOUTERE, MM. E. DEMAÏN, T. JACQUEMIN, F. ROUXHET, A.
FRANCOIS, V. DEJARDIN, F. DE BEER DE LAER, Mmes M. MARTIN, J. GOFFIN, I. JOIRET, MM.
F. RADART, J. COOREMANS, Conseillers ;
Mme A. BLAISE, Directrice générale;
Excusés : M. A. CATINUS, Mme P. BRABANT, MM. G. VAN DEN BROUCKE, P. KABONGO, Mmes
B. MINNE et B. FRANCCART;

Le Conseil Communal, en séance publique

Vu la Nouvelle loi communale, l'article 119 ;

Vu le Code de la démocratie locale et de la décentralisation, l'article L1122-30 ;

Vu la loi relative à la police de la circulation routière coordonnée par l'arrêté royal du 16 mars 1968, l'article 2 ;

Vu le décret du Parlement wallon du 19 décembre 2007 relatif à la tutelle d'approbation de la Région wallonne sur les règlements complémentaires relatifs aux voies publiques et à la circulation des transports en commun, les articles 2 et 4 ;

Vu l'arrêté du Gouvernement wallon du 14 mars 2019 portant exécution du décret du 19 décembre 2007 relatif à la tutelle d'approbation de la Région wallonne sur les règlements complémentaires relatifs aux voies publiques et à la circulation des transports en commun ;

Vu l'arrêté royal du 1er décembre 1975 portant Règlement général sur la police de circulation routière ;

Vu l'arrêté ministériel du 11 octobre 1976 fixant les dimensions minimales et les conditions particulières de placement de la signalisation routière ;

Vu l'arrêté royal du 9 octobre 1998, fixant les conditions d'implantation des dispositifs surélevés sur la voie publique et les prescriptions techniques auxquelles ceux-ci doivent satisfaire, modifié par l'arrêté royal du 3 mai 2005 ;

Considérant que la rue des Bolettes est une rue de collecte locale, que celle-ci constitue une alternative à la chaussée de Namur et qu'elle sert de raccourci pour rejoindre la rue de Namèche ;

Considérant que le chemin N°17 liaisonnant la rue des Bolettes à la rue des Briquetteries est réservé à la circulation des piétons, cyclistes et cavaliers ;

Considérant que l'agglomération de Leuze débute avant le chemin N°17 ;

Considérant l'intérêt d'y apaiser les vitesses et d'améliorer la qualité de vie ;

Considérant l'avis technique – mesures de circulation diverses du 29 juin 2023 remis par le Service Public de Wallonie, Département des infrastructures locales, Direction des déplacements doux et de la sécurité des aménagements de voiries.

A l'unanimité des membres présents,

ARRETE

Article 1er. - Un dispositif surélevé de type « ralentisseur de trafic - sinusoïdal », conforme à l'arrêté royal du 9 octobre 1998 fixant les conditions d'implantation des dispositifs surélevés sur la voie publique et les conditions techniques auxquelles ceux-ci doivent satisfaire modifié par l'arrêté royal du 3 mai 2002, est aménagé rue des Bolettes, conformément au plan joint au dossier :

- Venant de chaussée de Namur, à la hauteur des signaux d'agglomération de Leuze.

La mesure est matérialisée par les signaux A14 et F87.

Article 2. - Le présent règlement est soumis à l'approbation du Ministre wallon des Transports.

Fait en séance à Eghezée le 20 novembre 2024
Par le conseil,

La secrétaire,
A. BLAISE

La directrice générale,

A. BLAISE

Pour extrait conforme, le 27 novembre 2024



Le président,
R. DELHAISE

Le bourgmestre,

R. DELHAISE

Vu pour être annexé à la décision du Conseil communal du 20 novembre 2024 relative à : Règlement complémentaire de circulation implantant un dispositif surélevé Rue des Bolettes à 5310 EGHEZEE_LEUZE

Aménagement d'un dispositif surélevé :

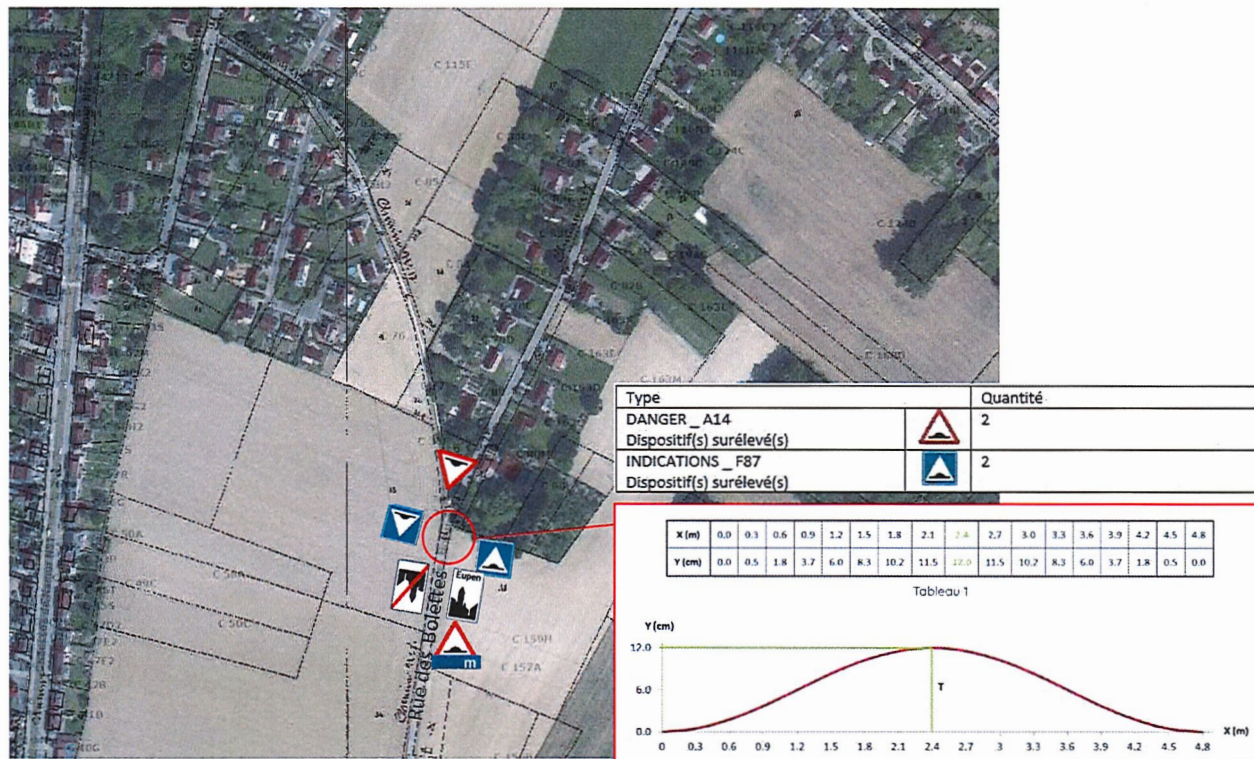

Fait en séance à Eghezée le 20 novembre 2024
Par le conseil,

La secrétaire,
A. BLAISE

La directrice générale,

A. BLAISE

Pour extrait conforme, le 27 novembre 2024



Le président,
R. DELHAISE

Le bourgmestre,

R. DELHAISE

EXTRAIT
DU REGISTRE AUX DELIBERATIONS
DU CONSEIL COMMUNAL

Délibération du 20 novembre 2024 relative à : Règlement complémentaire de circulation réservation à la circulation des piétons, cyclistes et conducteurs speed pédélec sur la partie de la voie publique spécifiquement aménagée pour l'usage des piétons, cyclistes, conducteurs de speed pédélecs du côté de l'immeuble portant le numéro 1 autorisée rue Saint Anne à LONGCHAMPS.

Présents : M. R. DELHAISE Bourgmestre-Président ;
M. S. COLLIGNON, Mme C. SIMON, M. L. ABSIL, Mme V. HANCE, D. HOUGARDY, Echevins ;
M. M. DUBUISSON (voix consultative et non délibérative) Président du CPAS ;
Mmes V. PETIT-LAMBIN, V. VERCOUTERE, MM. E. DEMAIN, T. JACQUEMIN, F. ROUXHET, A.
FRANCOIS, V. DEJARDIN, F. DE BEER DE LAER, Mmes M. MARTIN, J. GOFFIN, I. JOIRET, MM.
F. RADART, J. COOREMANS, Conseillers ;
Mme A. BLAISE, Directrice générale;
Excusés : M. A. CATINUS, Mme P. BRABANT, MM. G. VAN DEN BROUCKE, P. KABONGO, Mmes
B. MINNE et B. FRANCAERT;

Le Conseil Communal, en séance publique

Vu la Nouvelle loi communale, l'article 119 ;
Vu le Code de la démocratie locale et de la décentralisation, l'article 1122-30 ;
Vu la loi relative à la police de la circulation routière coordonnée par l'arrêté royal du 16 mars 1968, l'article 2 ;
Vu le décret du 19 décembre 2007 relatif à la tutelle d'approbation de la Région wallonne sur les règlements complémentaires relatifs aux voies publiques et à la circulation des transports en commun, les articles 2 et 4 ;
Vu l'arrêté du Gouvernement wallon du 14 mars 2019 portant exécution du décret du 19 décembre 2007 relatif à la tutelle d'approbation de la Région wallonne sur les règlements complémentaires relatifs aux voies publiques et à la circulation des transports en commun ;
Vu l'arrête royal du 1er décembre 1975 portant Règlement général sur la police de circulation routière ;
Vu l'arrêté ministériel du 11 octobre 1976 fixant les dimensions minimales et les conditions particulières de placement de la signalisation routière ;
Considérant la circulaire ministérielle du 10 avril 2019 relative aux règlements complémentaires de circulation routière et à la prise en charge de la signalisation ;
Considérant que le chemin N°2 se poursuit par le chemin N°6 à Longchamps, tronçon compris entre son carrefour formé avec la route de La Bruyère (RN912), le RAVeL va être aménagé dans le cadre du Plan Wallonie Cyclable, qu'il est convenu que la circulation y soit réservée aux piétons, cyclistes et conducteurs de speed pédélec ;
Considérant que le chemin N°6 en provenance du chemin N°2 à Longchamps, tronçon compris entre la rue Sainte-Anne et la Chaussée de Namur (RN91) va être aménagé dans le cadre du Plan Wallonie Cyclable, qu'il est convenu que la circulation y soit réservée aux véhicules agricoles, piétons, cyclistes cavaliers et conducteurs de speed pédélec ;
Considérant l'avis technique – mesures de circulation diverses du 05 octobre 2023 remis par le Service Public de Wallonie, Département des infrastructures locales, Direction des déplacements doux et de la sécurité des aménagements de voiries, que celui-ci est favorable aux mesures d'aménagements proposées rue Saint Anne.
A l'unanimité des membres présents,

ARRETE :

Article 1er. - La partie de la voie publique spécifiquement aménagée du côté de l'immeuble portant le numéro 1, dans les deux sens, dans son tronçon compris entre la route de La Bruyère (RN912) et le chemin N°6 reliant la rue Sainte-Anne à la Chaussée de Namur (RN91), est réservée à la circulation des piétons, cyclistes et conducteurs speed pédélecs.

La mesure est matérialisée par des signaux F99a et F101a.

Article 2. - Le règlement est soumis à l'approbation du Ministre wallon des Transports.

Fait en séance à Eghezée le 20 novembre 2024
Par le conseil,

La secrétaire,
A. BLAISE

La directrice générale,



A. BLAISE

Pour extrait conforme, le 27 novembre 2024



Le président,
R. DELHAISE

Le bourgmestre,



R. DELHAISE

PROVINCE DE NAMUR – ARRONDISSEMENT DE NAMUR
COMMUNE D'EGHEZEE

EXTRAIT
DU REGISTRE AUX DELIBERATIONS
DU CONSEIL COMMUNAL

Délibération du 20 novembre 2024 relative à : Règlement complémentaire de circulation relatif à la rue de Frise située à 5310 Mehaigne – diverses mesures

Présents : M. R. DELHAISE Bourgmestre-Président ;
M. S. COLLIGNON, Mme C. SIMON, M. L. ABSIL, Mme V. HANCE, D. HOUGARDY,
Echevins ;
M. M. DUBUISSON (voix consultative et non délibérative) Président du CPAS ;
Mmes V. PETIT-LAMBIN, V. VERCOUTERE, MM. E. DEMAÏN, T. JACQUEMIN, F.
ROUXHET, A. FRANCOIS, V. DEJARDIN, F. DE BEER DE LAER, Mmes M. MARTIN, J.
GOFFIN, I. JOIRET, MM. F. RADART, J. COOREMANS, Conseillers ;
Mme A. BLAISE, Directrice générale ;
Excusés : M. A. CATINUS, Mme P. BRABANT, MM. G. VAN DEN BROUCKE, P.
KABONGO, Mmes B. MINNE et B. FRANCCART ;

Le Conseil Communal, en séance publique

Vu la Nouvelle loi communale, l'article 119 ;
Vu le Code de la démocratie locale et de la décentralisation, l'article 1122-30 ;
Vu la loi relative à la police de la circulation routière coordonnée par l'arrêté royal du 16 mars 1968, l'article 2 ;
Vu le décret du 19 décembre 2007 relatif à la tutelle d'approbation de la Région wallonne sur les règlements complémentaires relatifs aux voies publiques et à la circulation des transports en commun, les articles 2 et 4 ;
Vu l'arrêté du Gouvernement wallon du 14 mars 2019 portant exécution du décret du 19 décembre 2007 relatif à la tutelle d'approbation de la Région wallonne sur les règlements complémentaires relatifs aux voies publiques et à la circulation des transports en commun ;
Vu l'arrête royal du 1er décembre 1975 portant Règlement général sur la police de circulation routière ;
Vu l'arrêté ministériel du 11 octobre 1976 fixant les dimensions minimales et les conditions particulières de placement de la signalisation routière ;
Vu l'arrêté royal du 9 octobre 1998, fixant les conditions d'implantation des dispositifs surélevés sur la voie publique et les prescriptions techniques auxquelles ceux-ci doivent satisfaire, modifié par l'arrêté royal du 3 mai 2002 ;
Vu l'arrêté du 25 octobre 2001 portant règlement complémentaire de circulation routière relatif à la création d'un passage pour piétons rue de Frise à 5310 MEHAIGNE ;
Vu l'arrêté du 06 septembre 2004 portant règlement complémentaire de circulation routière relatif à l'implantation de dispositifs surélevés de type "plateau", de zones d'évitement, d'interdiction de stationnement, d'îlots constitués de marques longitudinales continues rue de Frise et de l'implantation de zones d'évitement rue de la Fontaine Dieu à 5310 MEHAIGNE ;
Vu l'arrêté du 20 juin 2005 portant règlement complémentaire de circulation routière relatif à l'établissement d'une zone 30 abords d'école Place de Mehaigne à 5310 MEHAIGNE ;
Vu l'arrêté du 29 septembre 2022 portant règlement complémentaire de circulation routière relatif à l'implantation d'un dispositif surélevé rue de Frise à 5310 MEHAIGNE ;
Considérant la circulaire ministérielle du 10 avril 2019 relative aux règlements complémentaires de circulation routière et à la prise en charge de la signalisation ;
Considérant qu'il est opportun de regrouper l'ensemble des mesures particulières de circulation routière actuelles et futures, au sein d'un seul règlement complémentaire de circulation routière relatif à la rue de Frise ;
Considérant l'ordonnance de police temporaire relative à la circulation routière du 15 mai 2024 ;
Considérant que le poteau d'éclairage public n°510/00138 permet la traversée en sécurité ;
Considérant que le passage piétons permet un cheminement sécurisé vers l'école communale de Mehaigne et dans le cadre du projet des nouveaux marquages aux abords des écoles ;
Considérant que le passage piétons assure le cheminement vers l'Eglise, et que ce dernier pourrait être emprunter régulièrement par les riverains s'y rendant ;
Considérant l'avis technique – mesures de circulation diverses du 05 octobre 2023 remis par le Service Public de Wallonie, Département des infrastructures locales, Direction des déplacements doux et de la sécurité des aménagements de voiries.

A l'unanimité des membres présents,

ARRETE :

Article 1. - Un passage pour piétons est délimité aux endroits suivants :
- à l'arrière de l'habitation sise Place de Mehaigne N°6 ;

- à environ 5m du point d'éclairage public n°510/00138 en venant de Gembloux ;
La mesure est matérialisée par des bandes de couleur blanche, parallèles à l'axe de la chaussée, conformément à l'article 76.3 de l'arrêté royal du 1er décembre 1975.

Article 2. - Des dispositifs surélevés de type « ralentisseur de trafic » conforme à l'arrêté royal du 9 octobre 1998 fixant les conditions d'implantation des dispositifs surélevés sur la voie publique et les conditions techniques auxquelles ceux-ci doivent satisfaire (modifié par l'arrêté royal du 3 mai 2002) sont aménagés aux endroits suivants conformément aux plans joints au dossier :

- au carrefour avec la rue de Millairy (plan 1 annexé),
- au carrefour avec la rue du Monceau (plan 2 annexé).

La mesure est matérialisée par le placement des signaux A14 et additionnel de distance adéquate, de part et d'autre des plateaux.

Un dispositif surélevé de type « ralentisseur de trafic » conforme à l'arrêté royal du 9 octobre 1998 fixant les conditions d'implantation des dispositifs surélevés sur la voie publique et les conditions techniques auxquelles ceux-ci doivent satisfaire (modifié par l'arrêté royal du 3 mai 2002) est aménagé rue de Frise, à Mehaigne, à l'endroit suivant :

- Venant d'Upigny, à l'entrée de l'agglomération dans l'effet de porte existant avant l'immeuble n°92.

La mesure est matérialisée par les signaux A14 et F87.

Article 3. - Deux zones d'évitement, avant les plantations, sont créées, rue de Frise, conformément aux plans 3 a-b joints.

Le rétrécissement de la chaussée est annoncé par les signaux A7c et A7b, accompagnés d'un panneau additionnel de distance.

Article 4. - Le stationnement est interdit, rue de Frise, à hauteur des plantations, sur le côté opposé de la chaussée.

La mesure est matérialisée par un panneau E1 complété d'une flèche additionnelle de début et fin d'interdiction.

Article 5. - Trois îlots constitués de deux marques longitudinales continues de couleur blanche sont réalisés rue de Frise à hauteur des immeubles N°68-71, 76-75-82, 83 conformément au plan 4.

Article 6. - Une zone 30 est établie Place de Mehaigne (abords de l'école communale), à hauteur des rampes de plateau de chaque côté de la Place de Mehaigne joignant la route de Gembloux (N972) et jusque y compris, d'une part l'habitation portant le n°10A rue de Frise, et d'autre part l'habitation portant le n°5 rue de la Wagère.

La mesure est matérialisée par le placement des signaux A23 accompagnés d'un panneau additionnel mentionnant la distance adéquate et des signaux F4a et F4b.

Article 7. - Les arrêtés du Conseil communal du 29 septembre 2022, du 20 juin 2005, du 06 septembre 2004, et du 25 octobre 2001 susvisés sont abrogés.

Article 8. - Le présent règlement est soumis à l'approbation du Ministre wallon des Transports.

Fait en séance à Eghezée le 20 novembre 2024

Par le conseil,

La secrétaire,
A. BLAISE

Pour extrait conforme, le 27 novembre 2024

La directrice générale,

A. BLAISE



Le président,
R. DELHAISE

Le bourgmestre,

R. DELHAISE

Vu pour être annexé à la décision du Conseil communal du 20 septembre 2024 relative à :
 Règlement complémentaire de circulation relatif à la rue de Frise à 5310 Eglise-Mehaigne – Diverses mesures
 Aménagement d'un dispositif surélevé : carrefour rue de Frise – rue de Millairy (plan1)

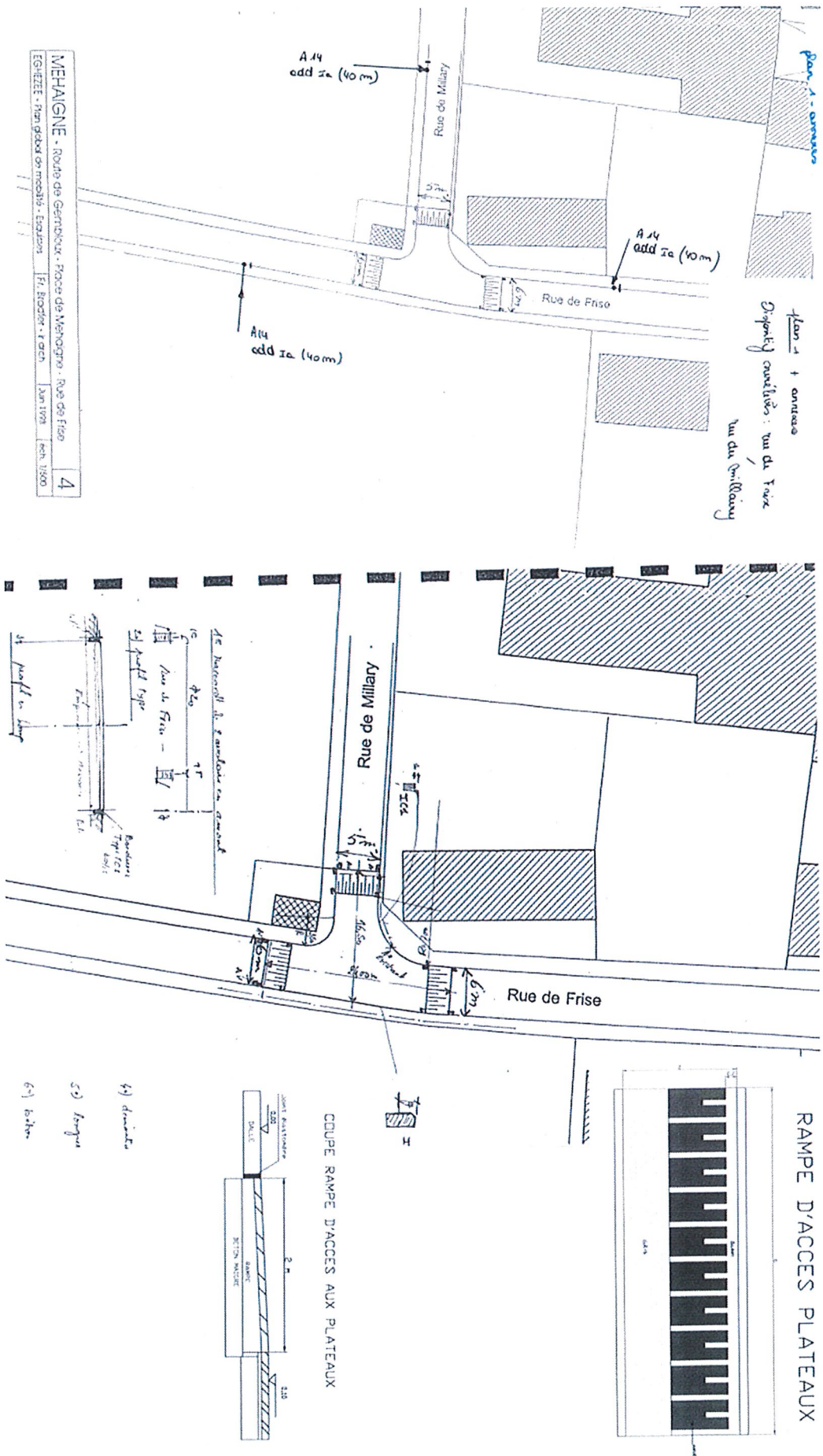

Vu pour être annexé à la décision du Conseil communal du 20 septembre 2024 relative à :

Règlement complémentaire de circulation relatif à la rue de Frise à 5310 Eghezée-Mehaigne – Diverses mesures

Dispositif surélevé : carrefour rue de Frise – rue du Monceau (plan 2)

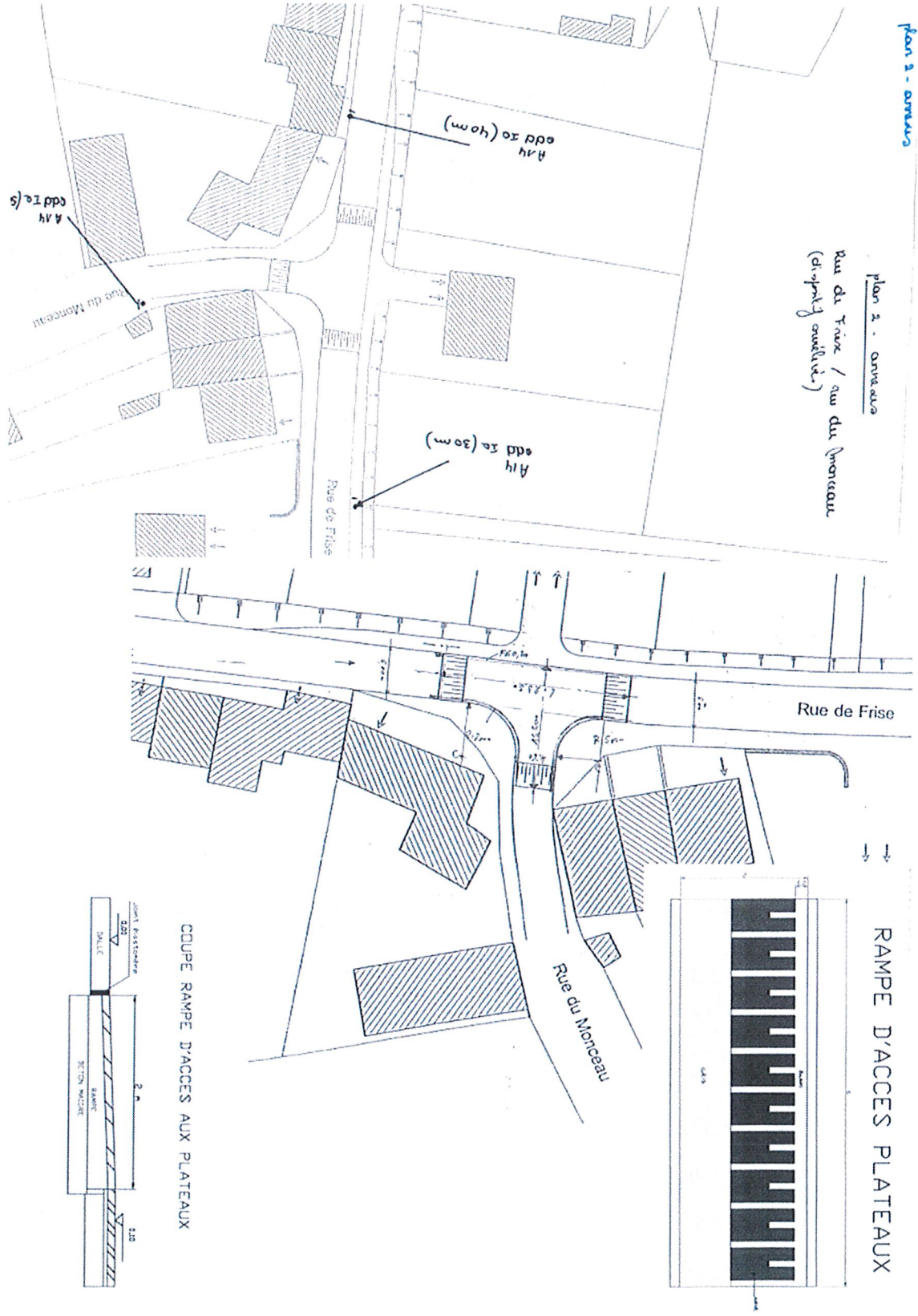

Vu pour être annexé à la décision du Conseil communal du 20 septembre 2024 relative à :
 Règlement complémentaire de circulation relatif à la rue de Frise à 5310 Eghezée-Mehaigne – Diverses mesures
 Dispositif surélevé type ralentisseur de trafic

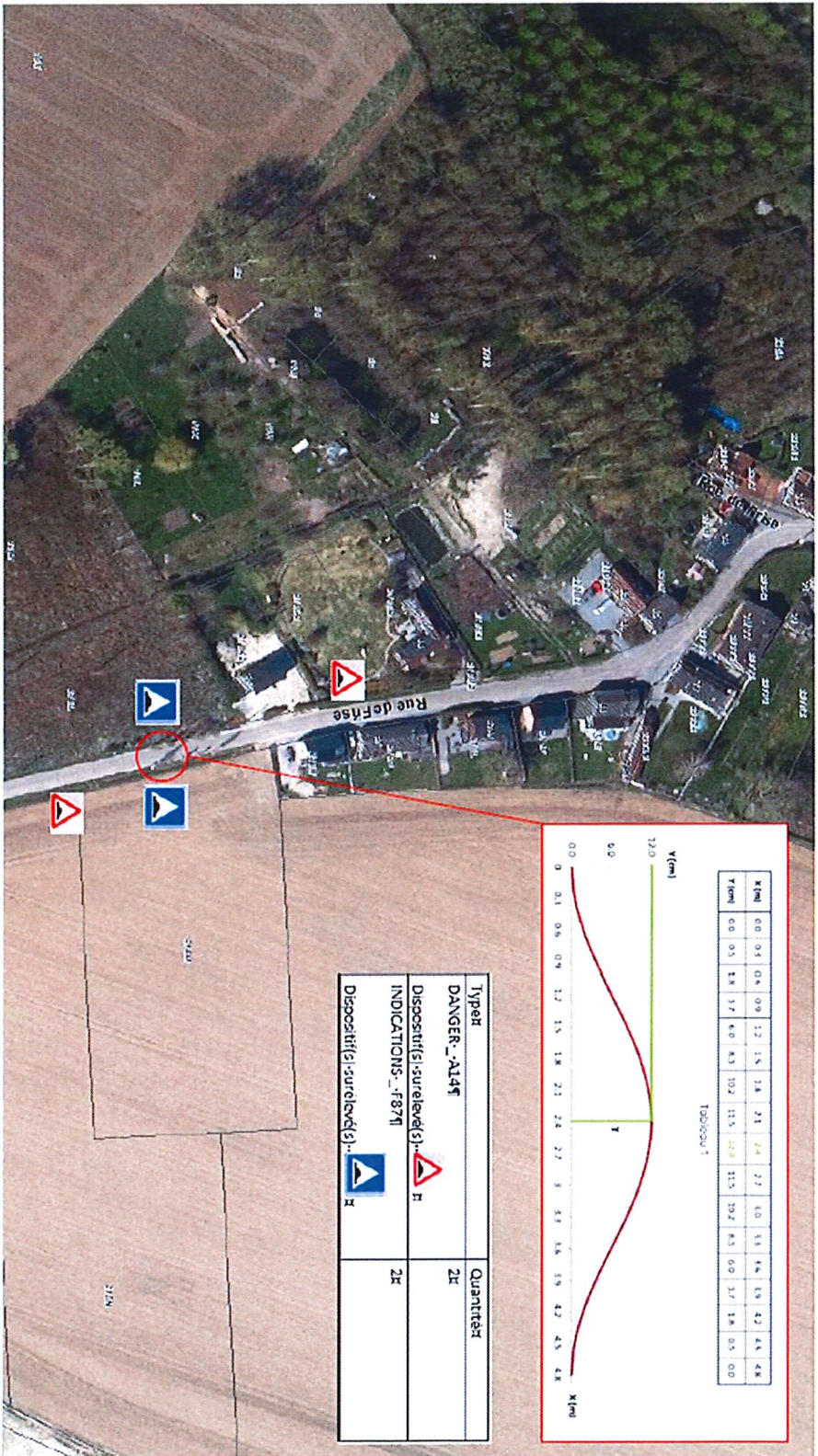

Vu pour être annexé à la décision du Conseil communal du 20 septembre 2024 relative à :

Règlement complémentaire de circulation relatif à la rue de Frise à 5310 Eghezée-Mehaigne – Diverses mesures

Zones d'évitement (plan 3 a-b)

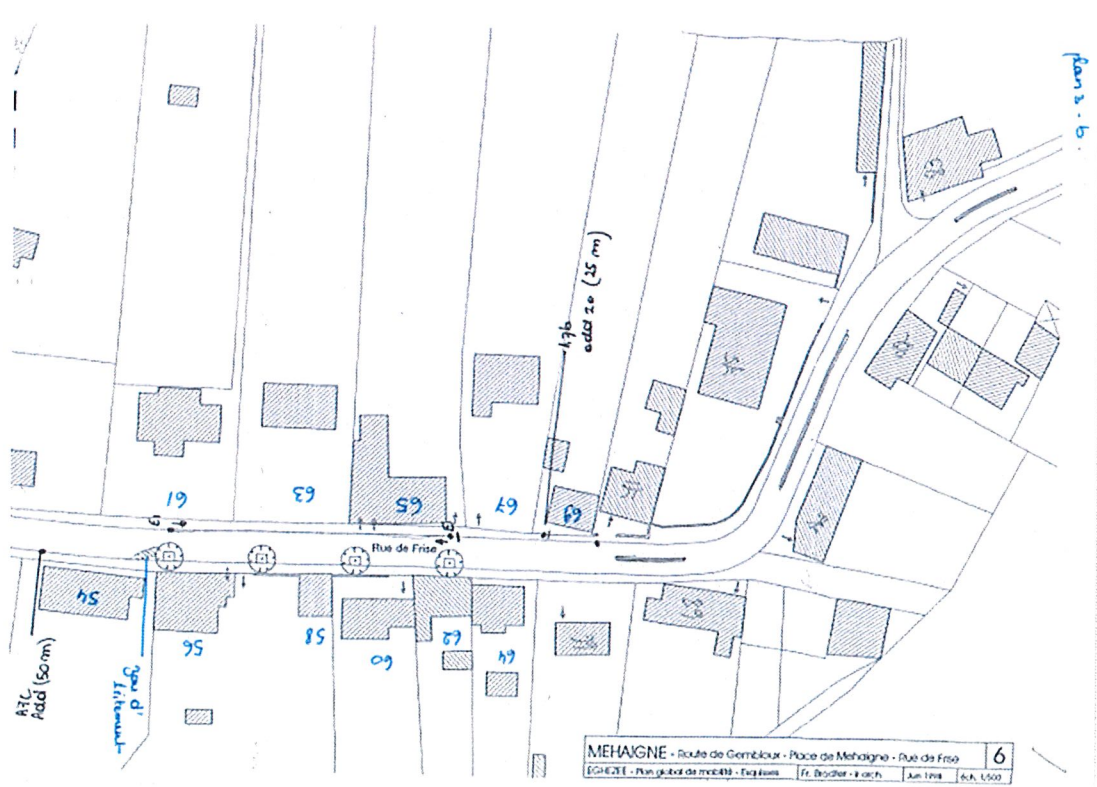
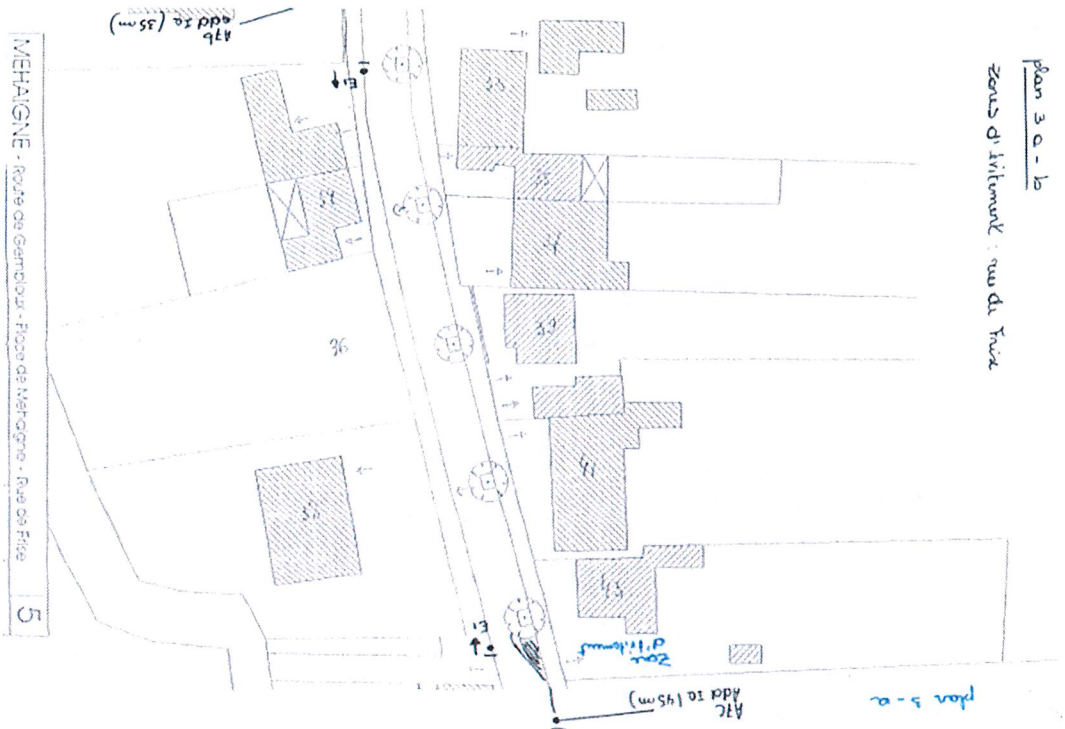

Vu pour être annexé à la décision du Conseil communal du 20 septembre 2024 relative à :

Règlement complémentaire de circulation relatif à la rue de Frise à 5310 Eghezée-Mehaigne – Diverses mesures

îlots (plan4)

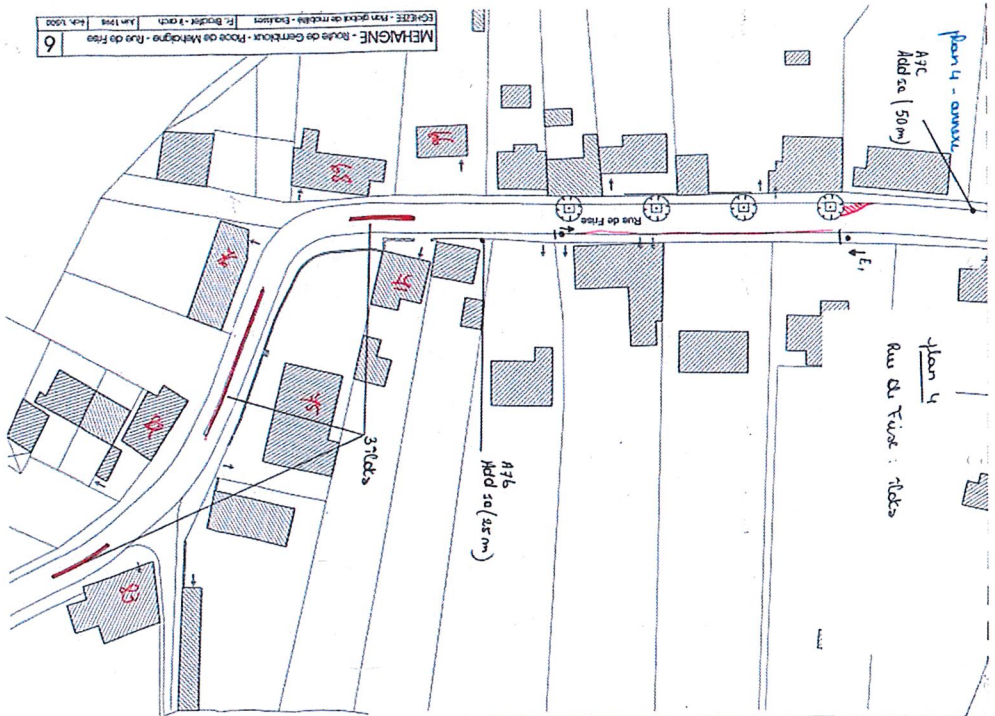

Vu pour être annexé à la décision du Conseil communal du 20 septembre 2024 relative à :
Règlement complémentaire de circulation relatif à la rue de Frise à 5310 Eghezée-Mehaigne – Diverses mesures
Zone 30 Abords d'Ecole

Mehaigne: Zone 30 Abords d'école

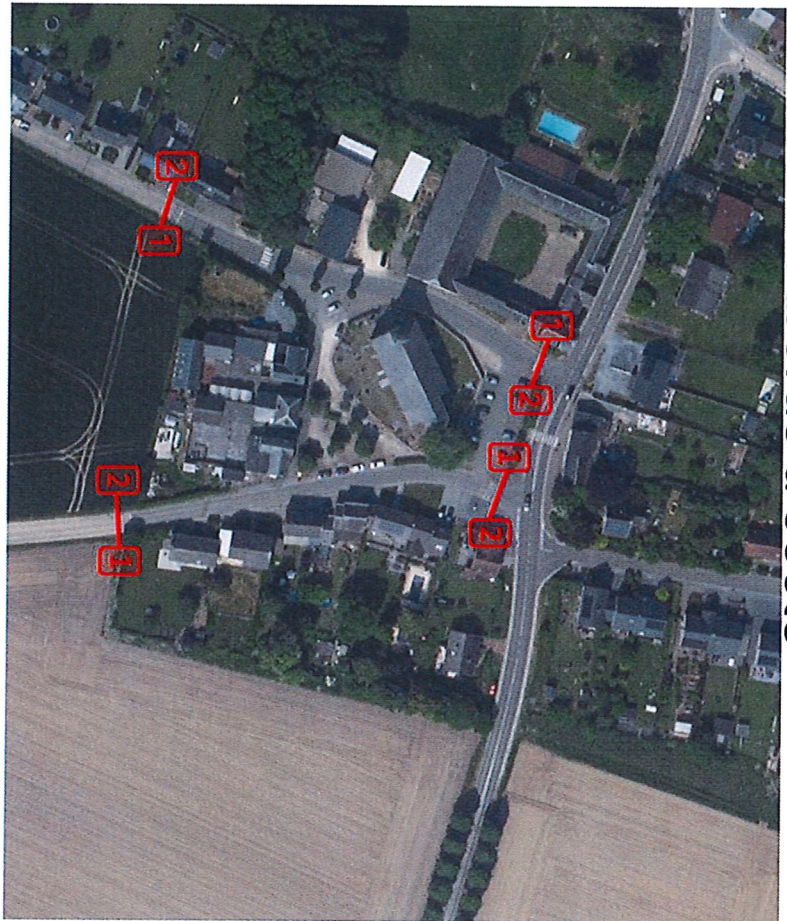

Fait en séance à Eghezée le 20 novembre 2024
Par le conseil.

La secrétaire,
A. BLAISE
La directrice générale,



Pour extrait conforme, le 27 novembre 2024

Le président,
R. DELHAISE
Le bourgmestre,

EXTRAIT
DU REGISTRE AUX DELIBERATIONS
DU CONSEIL COMMUNAL

Délibération du 20 novembre 2024 relative à : Règlement complémentaire de circulation interdisant l'accès aux véhicules dont la longueur dépasse, chargement compris, 12 mètres à rue des Aunes 5310 Upigny

Présents : M. R. DELHAISE Bourgmestre-Président ;
M. S. COLLIGNON, Mme C. SIMON, M. L. ABSIL, Mme V. HANCE, D. HOUGARDY, Echevins ;
M. M. DUBUISSON (voix consultative et non délibérative) Président du CPAS ;
Mmes V. PETIT-LAMBIN, V. VERCOUTERE, MM. E. DEMAÏN, T. JACQUEMIN, F. ROUXHET, A. FRANCOIS, V. DEJARDIN, F. DE BEER DE LAER, Mmes M. MARTIN, J. GOFFIN, I. JOIRET, MM. F. RADART, J. COOREMANS, Conseillers ;
Mme A. BLAISE, Directrice générale;
Excusés : M. A. CATINUS, Mme P. BRABANT, MM. G. VAN DEN BROUCKE, P. KABONGO, Mmes B. MINNE et B. FRANCCART;

Le Conseil Communal, en séance publique

Vu la Nouvelle loi communale, l'article 119 ;
Vu le Code de la démocratie locale et de la décentralisation, l'article 1122-30 ;
Vu la loi relative à la police de la circulation routière coordonnée par l'arrêté royal du 16 mars 1968, l'article 2 ;
Vu le décret du 19 décembre 2007 relatif à la tutelle d'approbation de la Région wallonne sur les règlements complémentaires relatifs aux voies publiques et à la circulation des transports en commun, les articles 2 et 4 ;
Vu l'arrêté du Gouvernement wallon du 14 mars 2019 portant exécution du décret du 19 décembre 2007 relatif à la tutelle d'approbation de la Région wallonne sur les règlements complémentaires relatifs aux voies publiques et à la circulation des transports en commun ;
Vu l'arrête royal du 1er décembre 1975 portant Règlement général sur la police de circulation routière ;
Vu l'arrêté ministériel du 11 octobre 1976 fixant les dimensions minimales et les conditions particulières de placement de la signalisation routière ;
Considérant la circulaire ministérielle du 10 avril 2019 relative aux règlements complémentaires de circulation routière et à la prise en charge de la signalisation ;
Considérant le procès-verbal du comité consultatif de la circulation routière du 16 novembre 2023, validé par le collège communal le 27 décembre 2023 ;
Considérant que l'intérêt de garder la rue des Aunes comme une rue paisible améliorant la sécurité des riverains qui fréquentent celle-ci ;
Considérant qu'il n'est pas approprié de faire circuler des véhicules de plus de 12 mètres sur une voirie aussi étroite, qu'elle passe sur un petit pont, qu'elle tourne en angle droit, qu'il y est impossible de manœuvrer aisément pour y faire demi-tour ;
Considérant que l'accès à la rue des Aunes par la rue de Ghel ainsi que par le Chemin de Mélet est étroit ;
Considérant l'avis technique – mesures de circulation diverses du 30 novembre 2023 remis par le Service Publique de Wallonie, Département des infrastructures locales, Direction des déplacements doux et de la sécurité des aménagements de voiries ;
A l'unanimité des membres présents,

ARRETE :

Article 1. - La circulation des véhicules dont la longueur dépasse, chargement compris, 12 mètres, est interdite rue des Aunes à Upigny.

La mesure est matérialisée par le signal C25 reprenant la mention « 12m ».

Article 2. Le présent règlement est soumis à l'approbation du Ministre wallon des Transports.

Fait en séance à Eghezée le 20 novembre 2024

Par le conseil,

La secrétaire,
A. BLAISE

La directrice générale,



A. BLAISE

Pour extrait conforme, le 27 novembre 2024



Le président,
R. DELHAISE

Le bourgmestre,



R. DELHAISE

Séance du 07-11-2024



Etaient présents :

Vincent MASSINON, Bourgmestre;
Daniel NORMAND, Pierre LAMOTTE, Marie-Thérèse COLAUX, Echevins;
Julien GRANDJEAN, Conseiller communal - Président d'assemblée;
Sylviane SIMON, Magali BIHAIN, Benoît LEFEBVRE, Jean-Noël MOREAU,
Jean-Claude GRANDJEAN, Quentin JACQUES, Géraldine GODART,
Christiane RICHARD, Marie ADAM, Daniel LAFARQUE, Conseillers
communaux;
Pauline TRIGALET, Directrice générale.

**Objet : Redevance sur la distribution de l'eau - Exercice 2025 - Approbation
Redevance communale sur la location du compteur d'eau et sur la
consommation d'eau de la distribution publique - Exercice 2025 - Approbation**

LE CONSEIL, en séance publique,

Vu la Constitution, les articles 41, 162 et 173 ;

Vu le décret du 14 décembre 2000 (M.B. 18.01.2001) et la loi du 24 juin 2000 (M.B. 23.09.2001, éd. 2) portant assentiment de la Charte européenne de l'autonomie locale, notamment l'article 9.1. de la charte ;

Vu le Code de la Démocratie Locale et de la Décentralisation, notamment les articles L1122-30, L1124-40, L1133-1 & 2, L3131-1§1-3° et L3132-1 ;

Vu le Livre II du Code de l'Environnement constituant le Code de l'Eau ;

Vu les dispositions légales et réglementaires en vigueur en matière d'établissement et de recouvrement des redevances communales ;

Vu les recommandations émises par la circulaire budgétaire du 30 mai 2024 relative à l'élaboration des budgets en Région wallonne pour l'année 2025 ;

Attendu que la Commune doit se doter des moyens nécessaires afin d'assurer sa mission de service public;

Attendu que le coût-vérité de l'eau (CVD) appliqué pour l'exercice 2024 s'élevait à 2,62 € HTVA ;

Vu la délibération du Collège communal du 29 octobre 2024 approuvant le plan comptable pour l'année 2023 et décidant de ne pas solliciter de modification tarifaire et donc de maintenir le CVD à 2,62 € HTVA ;

Vu le plan comptable de l'eau - Exercice 2023 - transmis au Comité de Contrôle de l'Eau en date du 30 octobre 2024 ;

Considérant que le CVD ne sera pas modifié pour l'exercice 2025 ;

Attendu que la contribution au fond social de l'eau est indexée chaque année sur base de l'évolution de l'indice des prix à la consommation ;

Attendu que le taux du coût-vérité à l'assainissement (CVA) est fixé par la Société Publique de Gestion de l'Eau (SPGE) pour l'ensemble du territoire wallon ;

Vu la situation financière de la Commune ;

Considérant qu'une demande afin d'obtenir l'avis de légalité exigé a été soumise le 30 octobre 2024 conformément à l'article L1124-40§1,3° et 4° du Code de la Démocratie et de la Décentralisation ;

Attendu que la Directrice financière a remis un avis favorable avec remarque en date du 06 novembre 2024 ;

Sur proposition du Collège communal,

En séance publique,

Après en avoir délibéré,

ARRETE à l'unanimité des membres présents,

Article 1 – Il est établi, pour l'exercice 2025, une redevance communale sur la location du compteur d'eau et sur la consommation d'eau de la distribution publique conformément à la structure tarifaire suivante :

	Formule plan tarifaire
Redevance compteur	(20 X CVD) + (30 X CVA)
0 à 30 m ³	(0,5 X CVD) + FSE
de + de 30 m ³ à 5000 m ³	CVD + CVA + FSE
+ de 5000 m ³	(0,9 X CVD) + CVA + FSE

À ces montants, il convient d'ajouter la TVA.

Article 2 – Les taux sont fixés comme suit :

- **Coût-vérité à la distribution de l'eau (CVD) : 2,62 €**
- Coût-vérité à l'assainissement (CVA) : taux fixé et communiqué par la SPGE
- Fonds social de l'eau (FSE) : taux fixé et communiqué par la SPGE
- Taxe sur la valeur ajoutée (TVA) : 6 %

Article 3 – La redevance est due par l'utilisateur du compteur d'eau ou par le titulaire d'un droit réel sur l'immeuble lorsque celui-ci est inoccupé.

Article 4 – Le montant de la redevance est payable dans le mois de la réception de la facture envoyée par l'Administration communale.

Article 5 – À défaut de paiement à l'échéance, le recouvrement de la redevance sera poursuivi conformément aux articles R270bis-10 et suivants du Code de l'Eau.

Article 6 – En cas d'échec de la procédure de recouvrement prévue par le Code de l'Eau, conformément à l'article L 1124-40 du Code de la démocratie locale et de la décentralisation, le débiteur sera mis en demeure de payer par courrier recommandé. Les frais administratifs inhérents à cet envoi seront mis à charge du redevable et s'élèveront à 10 euros. Ce montant sera recouvré par la contrainte prévue à cet article.

A défaut de paiement dans le délai fixé par la mise en demeure, les sommes dues seront augmentées de plein droit des intérêts légaux à l'expiration du délai fixé.

Dans l'hypothèse où une contrainte ne pourrait être délivrée, le redevable fera l'objet d'une citation en justice dans les formes et délais prévus par les dispositions des Code civil et judiciaire.

Article 7 – Le présent règlement sera transmis dans les quinze jours au Gouvernement wallon conformément aux articles L3131-1 et suivants du Code de la démocratie locale et de la décentralisation dans le cadre de la tutelle spéciale d'approbation.

Article 8 – Le présent règlement entrera en vigueur après accomplissement des formalités de la publication faites conformément aux articles L1133-1 à L1133-2 du Code de la Démocratie Locale et de la Décentralisation.

Article 9 – Le traitement des données à caractère personnel nécessaire à la mise en œuvre du présent règlement se fera suivant les règles suivantes :

- Responsable de traitement des données : Commune de Gedinne ;
- Finalité du traitement : établissement et recouvrement de la redevance ;
- Catégorie de données : données d'identification ;
- Durée de conservation : la Commune s'engage à conserver les données pour un délai de 30 ans et à les supprimer par la suite ou à les transférer aux archives de l'Etat ;
- Méthode de collecte : recensement par l'administration ;

Communication des données : les données ne seront communiquées qu'à des tiers autorisés par ou en vertu de la loi, notamment en application de l'article 327 du CIR92, ou à des sous-traitants de la Commune.

PAR LE CONSEIL,
La Directrice générale,
(s)Pauline TRIGALET.

POUR EXPÉDITION CONFORME,
La Directrice générale,
Pauline TRIGALET



Le Président,
(s)Julien GRANDJEAN.

Le Bourgmestre,
Vincent MASSINON.